

2025 年度（令和 7 年度）

学生生活アンケート報告書

2025 年 11 月実施

愛知学院大学 学生委員会
愛知学院大学 学生部学生課

ごあいさつ

学生部長
田中淳子

2021年に実施した前回調査から4年が経過しました。この間、日本社会は大きな転換期を迎えました。令和3（2020）年のCOVID-19後の世界的なインフレは、日本でも生活必需品や公共料金の値上げをもたらし、学生生活に直接的な影響を与えています。また、家賃・光熱費・食費の負担増により、多くの学生がアルバイト時間を増やし、節約を余儀なくされる一方、精神的なストレスや将来への不安も高まっています。加えて、この4年間には、豪雨が連続し、浸水・土砂災害が多発しただけでなく、2024年1月1日には能登半島地震により住宅倒壊など甚大な被害が発生し、さらにその後の秋の豪雨が能登地域を再び襲い、浸水やインフラ被害が拡大しました。被災された学生のみなさんの抱える不安はとても大きいものだと思います。

大学で学ぶ学生のみなさんを取り巻く上記のような様々な問題状況を改善するために政府による教育支援策も進展しました。様々な奨学金制度の導入や多子世帯への補助強化により、進学ハードルは少し下がり、学び続けるための前向き仕組みが整備されてきています。OECD「Education at a Glance 2025」によると、日本の若年層の高等教育進学率は2019年62%から2024年66%へ上昇し、OECD平均を上回っています。本学も後援会、同窓会の方々のご支援をいただきながら学生のみなさんの学びが続けられるよう支援に取り組んでまいりました。

今回のアンケートは、こうした社会経済、環境等の変化が学生の生活、意識、行動にどのような影響を与えているのか、大学生生活の現状を明らかにするものです。本報告書が、今後、大学や社会全体として学生を支えるための一助となり、未来を担う若者たちが安心して学び続けられる環境づくりに活かせるように実施させていただきました。

私たちは、この調査結果を真摯に受け止め、学生にみなさんが経済的・精神的な不安を抱えることなく、安心して学び続けられる環境を整えるために、今後も全力を尽くしてまいります。

本調査の実施にあたり、アンケートにご協力いただいた学生の皆さん、ならびに調査運営にご尽力いただいた教職員の皆様に心より感謝申し上げます。皆様のご協力がなければ今回の報告書をまとめることはできませんでした。今後も学生のみなさんの声を聴き、教職員とともに知恵を出し合い、力を合わせて業務を進めてまいります。引き続き、皆様のご理解とご協力を心よりお願い申し上げます。

目次

まえがき

第1部分 析

1. 序文	1
2. 学生生活の充実度について	3
3. 住所・住居について	6
4. 通学について	12
5. 経済生活について	21
6. プライベートの過ごし方について	39
7. 各種施設利用と学生の悩みについて	57
8. ハラスメントについて	84
9. 喫煙・薬物について	87
10. 闇バイト・消費者トラブルについて.....	96
11. クラブ・サークルについて	102
12. ボランティア・留学について	120
13. 大学への満足度について	132

第2部 アンケート集	144
------------------	-----

第3部 集計表	158
---------------	-----

第 1 部 分 析

【分析表記について】

- ・各問の解説は、a 表ならびに集計表（第 3 部）を基にしています。
- ・各問の図（男女別比較）、図（学年別比較）の調査数は、それぞれ問 2（性別）、問 3（学年）の数値を基にしています。
- ・文中の割合（パーセント）表記は、集計表の小数点第 2 位を四捨五入したものとなっています。
- ・複数回答可能な設問についても a 表合計欄の（パーセント）表記は 100.0 となっています。

1. 序 文

本学学生の学生生活の実態を把握し、より充実したものにするを目的として、2025年度学生生活アンケートを実施しました。本調査は4年ごとに実施しており、前回は新型コロナウイルス感染症の影響が残る2021年度に行われました。今回は、新型コロナウイルスが5類感染症に移行してから初めての調査であり、学生生活が平常状態に戻った現在の実態を把握する上で、大学にとって重要な資料となります。

アンケートの回答状況を見ると、学生数11,232人のうち2,832人が回答し、回答率は25.2%でした。この値は前回の39.2%と比べて大幅に減少しています。学生委員の先生方にご協力いただき、学生への周知を行いました。課題が残る結果となりました。

また、今回の調査結果からは、日進キャンパス・名城公園キャンパス・楠元キャンパスの3キャンパス間での違いが顕著に表れています。環境や専門分野の違いが、学生生活にも大きく影響していることがうかがえます。

本調査の趣旨は、学生生活をより充実したものにするための施策を検討することにあります。全学で一律の対策を講じることも重要ですが、各キャンパスの実情に即した、きめ細かな取り組みにつなげていきたいと考えています。

最後になりますが、学生委員の先生方には、学部・学科への協力依頼、学生への周知、本報告書の確認など、多大なご尽力をいただきました。ここに深く感謝申し上げます。

学生委員会 委員長 総合政策学部教授 村田尚生

【問1】から【問3】までは、この調査の回答者の学部・学科、性別及び学年を尋ねる質問である。本調査の対象となった学生の人数その他については、次の〔第1表〕を参照されたい。

〔第1表〕【調査対象表】 調査対象（上段が回答者、中段が5月13日付在籍学生数、下段が回答率）休学者除く

学部	学年		1年	2年	3年	4年	5年	6年	合計
	学科								
文学部	宗教文化学科	71	38	21	14			144	
		77	91	83	81			332	
		(92.2%)	(41.8%)	(25.3%)	(17.3%)			(43.4%)	
	歴史学科	118	57	50	41			266	
		146	132	138	140			556	
	(80.8%)	(43.2%)	(36.2%)	(29.3%)			(47.8%)		
英語英米文化学科	79	83	28	34			224		
	123	112	111	105			451		
	(64.2%)	(74.1%)	(25.2%)	(32.4%)			(49.7%)		
日本文化学科	99	24	34	22			179		
	128	116	109	113			466		
	(77.3%)	(20.7%)	(31.2%)	(19.5%)			(38.4%)		
グローバル英語学科	85	19	16	16			136		
	126	111	117	111			465		
	(67.5%)	(17.1%)	(13.7%)	(14.4%)			(29.2%)		
心理学部	心理学科	118	40	26	24			208	
		180	164	158	184			686	
	(65.6%)	(24.4%)	(16.5%)	(13.0%)			(30.3%)		
健康科学部	健康科学学科	80	30	36	35			181	
		205	181	186	205			777	
	(39.0%)	(16.6%)	(19.4%)	(17.1%)			(23.3%)		
	健康栄養学科	62	21	17	19			119	
		84	83	76	91			334	
	(73.8%)	(25.3%)	(22.4%)	(20.9%)			(35.6%)		
総合政策学部	総合政策学科	102	60	92	50			304	
		221	229	220	224			894	
	(46.2%)	(26.2%)	(41.8%)	(22.3%)			(34.0%)		
商学部	商学科	108	67	68	34			277	
		257	269	272	284			1082	
	(42.0%)	(24.9%)	(25.0%)	(12.0%)			(25.6%)		
経営学部	経営学科	41	27	22	33			123	
		327	313	298	312			1250	
	(12.5%)	(8.6%)	(7.4%)	(10.6%)			(9.8%)		
経済学部	経済学科	60	25	18	10			113	
		292	309	259	276			1136	
	(20.5%)	(8.1%)	(6.9%)	(3.6%)			(9.9%)		
法学部	法律学科	43	27	23	24			117	
		193	194	211	193			791	
	(22.3%)	(13.9%)	(10.9%)	(12.4%)			(14.8%)		
	現代社会法学科	25	15	11	8			59	
		121	117	118	127			483	
	(20.7%)	(12.8%)	(9.3%)	(6.3%)			(12.2%)		
小計		1,091	533	462	364			2,450	
		2,480	2,421	2,356	2,446			9,703	
		(44.0%)	(22.0%)	(19.6%)	(14.9%)			(25.2%)	
薬学部	医療薬学科	136	53	38	36	18	16	297	
		172	158	150	150	109	144	883	
	(79.1%)	(33.5%)	(25.3%)	(24.0%)	(16.5%)	(11.1%)	(33.6%)		
歯学部	歯学科	29	19	15	6	11	5	85	
		122	111	103	104	116	90	646	
	(23.8%)	(17.1%)	(14.6%)	(5.8%)	(9.5%)	(5.6%)	(13.2%)		
合計		1,256	605	515	406	29	21	2,832	
		2,774	2,690	2,609	2,700	225	234	11,232	
		(45.3%)	(22.5%)	(19.7%)	(15.0%)	(12.9%)	(9.0%)	(25.2%)	

*問1の回答数をもとに集計。

2. 学生生活の充実度について

【問4】 学生生活は充実していますか。

《対象者：全員》（問4-a表）

	調査数	充実している	充実していない	どちらとも いえない	平均値
2021年 (令和3年) データ	4,200	2,244	475	1,481	3.2
	100.0	53.4	11.3	35.3	
2025年 (令和7年) データ	2,832	2,179	117	536	3.4
	100.0	76.9	4.1	18.9	

※数字は上段が（人）、下段が（％）

この設問では、学生生活の充実度について回答を求めた。「充実している」=3.5、「充実していない」=2.5、「どちらともいえない」=3.0とポイントを与えて平均値を算出した。全体の平均値では、3.4と充実している学生が多い。

（1）学部学科別でみた場合（問4-b図）

学部学科別でみると、「充実している」の割合は、健康科学科が81.8%と最も高く、現代社会法学科が81.4%、経営学科が81.3%と続き、80%を超えている。一方で、「充実していない」の割合は、歯学科が11.8%と10%を超え、医療薬学科が6.1%、経営学科が5.7%と続く。

（2）男女別でみた場合（問4-c図）

男女別でみると「充実している」の割合は、女子が77.8%、男子が76.8%と差はみられない。

（3）学年別でみた場合（問4-d図）

学年別でみると、「充実している」の割合は、4年生が79.3%と最も高く、次いで1年生が78.8%、2年生が74.7%、3年生が74.4%と続く。一方で、「充実していない」の割合は、6年生が14.3%、5年生が6.9%となっている。

（5、6年生は医療薬学科・歯学科のみ）

（4）キャンパス別でみた場合（問4-e図）

キャンパス別でみると、「充実している」の割合は、日進キャンパスが77.6%と最も高く、次いで名城公園キャンパスが77.2%と続く。一方で、「充実していない」の割合は、楠元キャンパスが7.3%と高い。

(問 4-b 図) 学部学科別比較

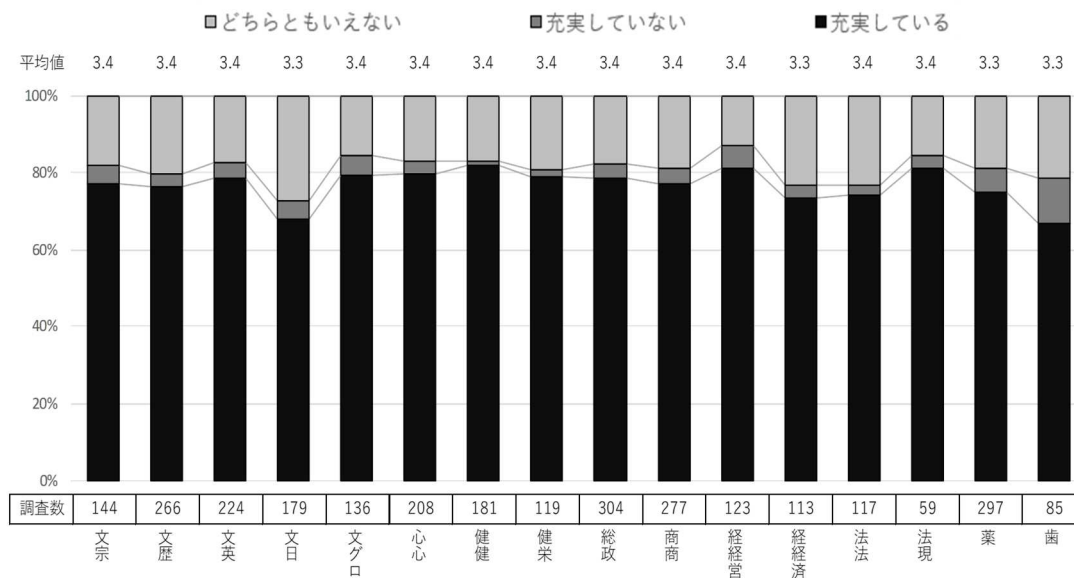

(問 4-c 図) 男女別比較

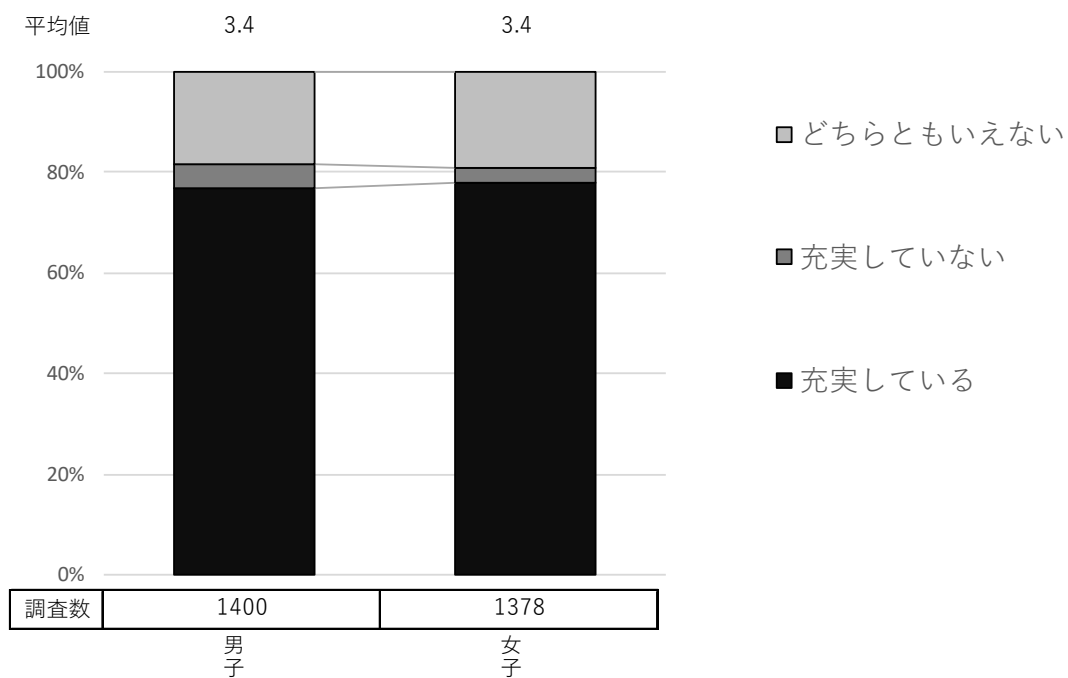

(問 4-d 図) 学年別比較 ※5年、6年は歯・薬学部生のみ

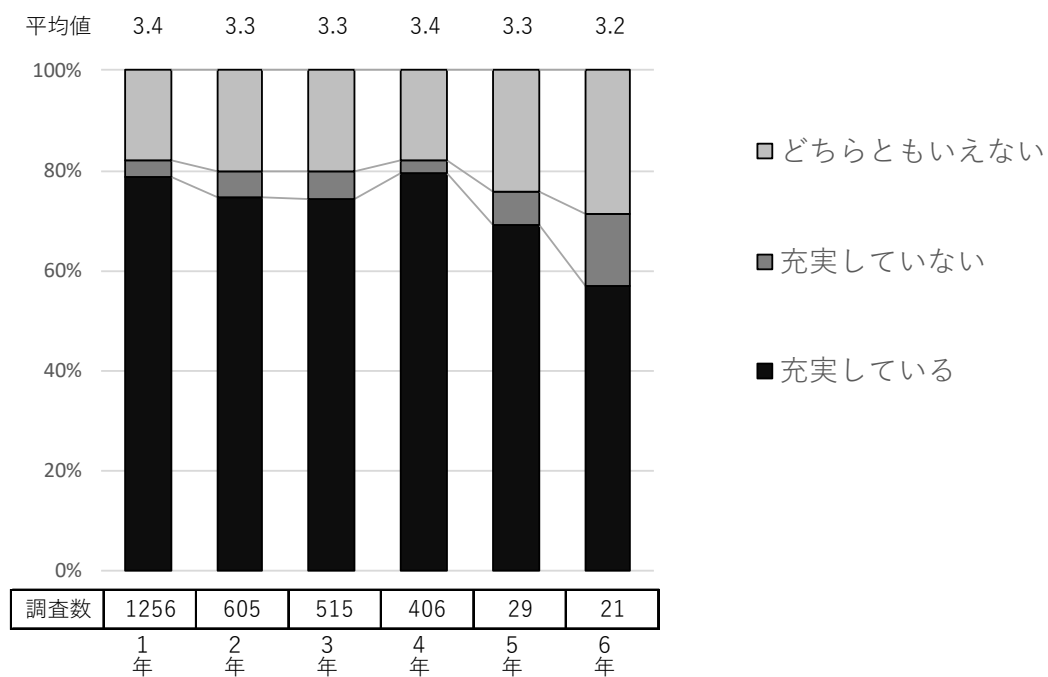

(問 4-e 図) キャンパス別比較

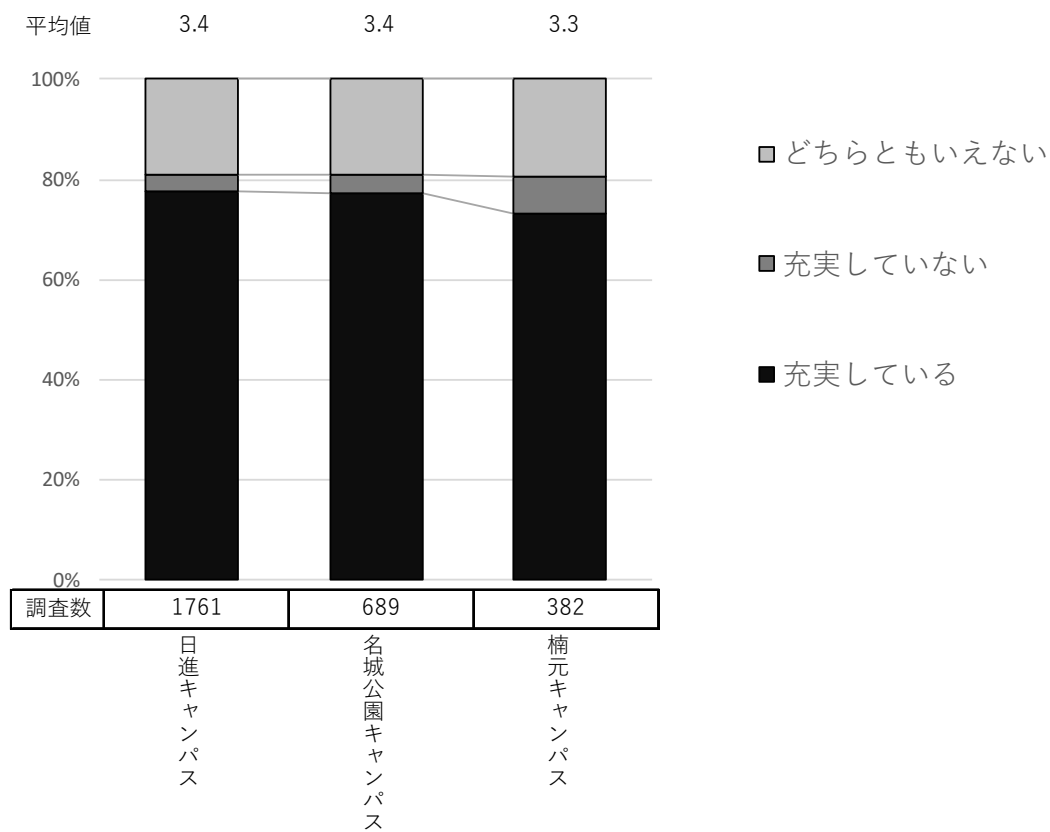

3. 住所・住居について

【問5】現在はどこに住んでいますか。

《対象者：全員》（問5-a表）

	調査数	日進市・長久手市・愛知郡(東郷町)	名古屋市内	上記以外の愛知県	岐阜県	三重県	その他
2021年 (令和3年) データ	4,200	571	1,313	1,568	437	250	61
	100.0	13.6	31.3	37.2	10.4	6.0	1.5
2025年 (令和7年) データ	2,832	491	780	1,162	252	125	22
	100.0	17.3	27.5	41.0	8.9	4.4	0.8

※数字は上段が（人）、下段が（％）

この設問では、学生がどこに住んでいるかについて回答を求めた。

全体でみると愛知県内からの通学者の割合は85.8%であった。2021年の82.1%から約3.7ポイント増えている。また、愛知県外からの通学者は岐阜県が8.9%、三重県が4.4%である。

（1）学部学科別でみた場合（問5-b図）

学部学科別でみると、「日進市・長久手市・愛知郡（東郷町）」からの通学者の割合は、健康科学科が33.7%、「名古屋市内」は、歯学科が67.1%、「上記以外の愛知県」は現代社会法学科が49.2%とそれぞれ他学科より高い。「岐阜県」「三重県」の愛知県外では、経営学科が31.7%と最も高く、次いで現代社会法学科が30.6%と遠方からも通学している。

（2）男女別でみた場合（問5-c図）

男女別でみると、愛知県内からの通学者の割合は、男子が85.7%、女子が86.2%と大きな差はなく、性別による居住地の違いはられなかった。

（3）学年別でみた場合（問5-d図）

学年別でみると、愛知県内からの通学者の割合は、5年生が96.5%と最も高く、愛知県外からの通学者の割合は、6年生が23.8%と最も高い。遠方の愛知県内からの通学者の割合は、4年生が42.6%、1年生が40.9%、2年生が40.8%、3年生が40.2%と

1～4年生の間で大きな差はみられない。一方で、5、6年生（医療薬学科・歯学科のみ）のうち6年生が33.3%となっている。

（4）キャンパス別でみた場合（問5-e図）

キャンパス別でみると、「日進市・長久手市・愛知郡（東郷町）」からの通学者の割合は、日進キャンパスが25.8%と最も高く、次いで楠元キャンパスが4.7%、名城公園キャンパスが2.8%と続く。

「名古屋市内」からの通学者の割合は、楠元キャンパスが48.2%と最も高く、次いで名城公園キャンパスが29.8%、日進キャンパスが22.2%と「日進市・長久手市・愛知郡（東郷町）」と通学者の逆の割合となっている。

(問 5-b 図) 学部学科別比較

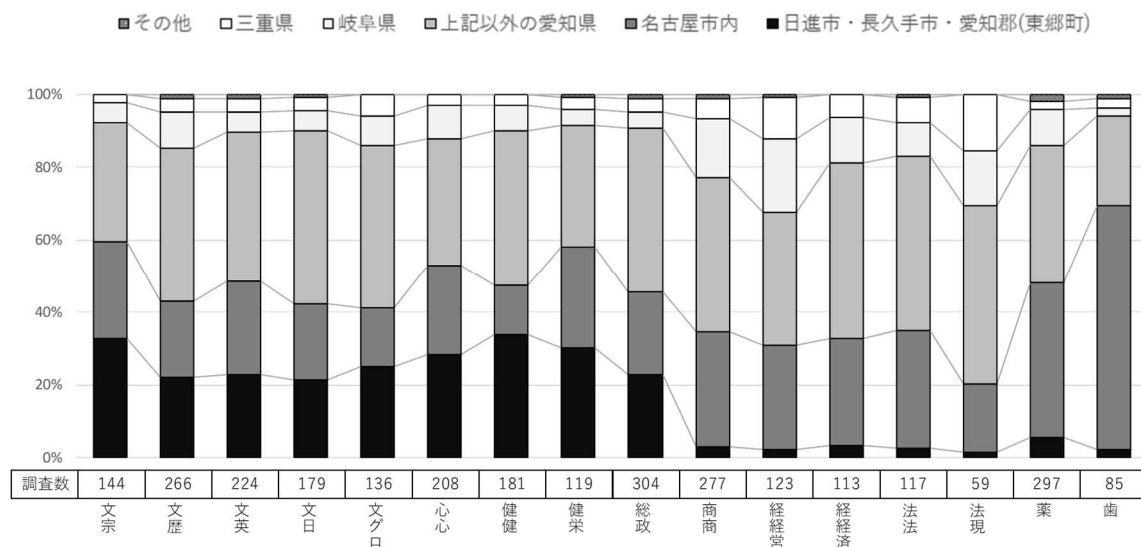

(問 5-c 図) 男女別比較

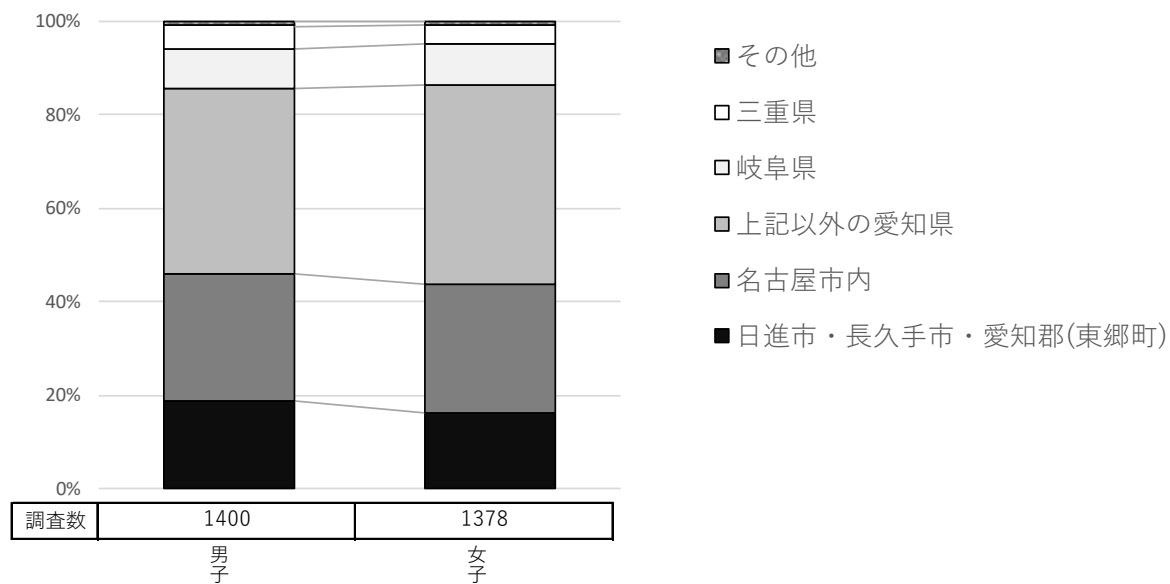

(問5-d 図) 学年別比較 ※5年、6年は歯・薬学部生のみ

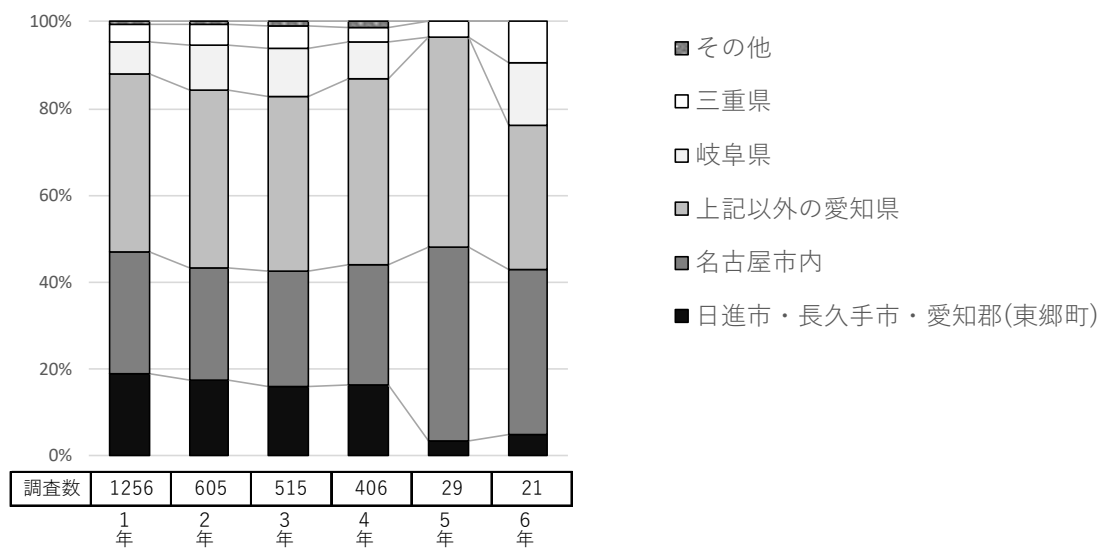

(問5-e 図) キャンパス別比較

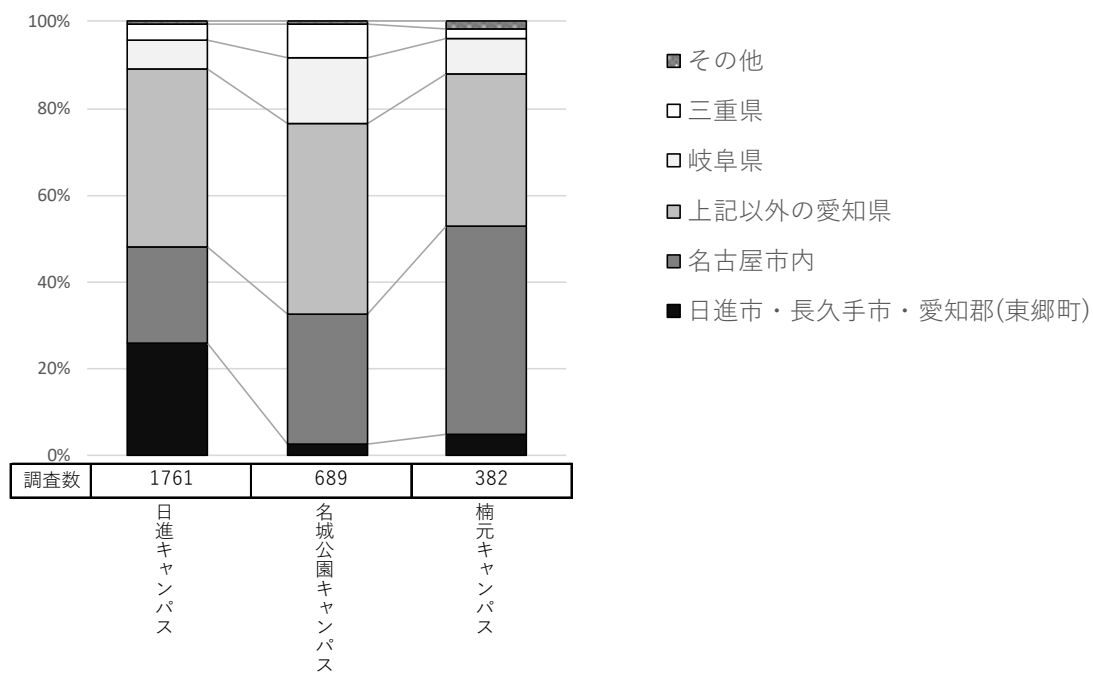

【問 6】現在の住居形態をお答えください。

《対象者：全員》（問 6-a 表）

	調査数	自宅	自宅外（下宿・寮）	その他	無回答
2021年 (令和3年) データ	4,200	3,308	892		
	100.0	78.8	21.2		
2025年 (令和7年) データ	2,832	2,285	547		
	100.0	80.7	19.3		

※数字は上段が（人）、下段が（％）

この設問では、学生の住居形態について、自宅・自宅外の2つの選択肢で回答を求めた。

全体で見ると、自宅通学者の割合が80.7%であった。2013年（平成25年）が71.7%、2017年（平成29年）が71.4%、2021年（令和3年）が78.8%と徐々に増えている。

（1）学部学科別でみた場合（問 6-b 図）

学部学科別で見ると、自宅通学者の割合は、現代社会法学科が88.1%と最も高く、次いで経営学科が87.8%、経済学科が87.6%、法律学科が87.2%、と続く。自宅外通学者の割合は、健康栄養学科が31.9%と最も高く、次いで、健康科学科が29.3%と高い。

（2）男女別でみた場合（問 6-c 図）

男女別で見ると自宅通学者の割合は、男女ともに80.6%であった。

（3）学年別でみた場合（問 6-d 図）

学年別で見ると、自宅通学者の割合は、5年生が75.9%と若干低いですが、他の学年は80%程度で大きな差はみられない。

（5、6年生は医療薬学科・歯学科のみ）

（4）キャンパス別でみた場合（問 6-e 図）

キャンパス別で見ると、自宅通学者の割合は、名城公園キャンパスが87.1%と最も高く、次いで楠元キャンパスが81.4%、日進キャンパスが78.0%と続く。

(問 6-b 図) 学部学科別比較

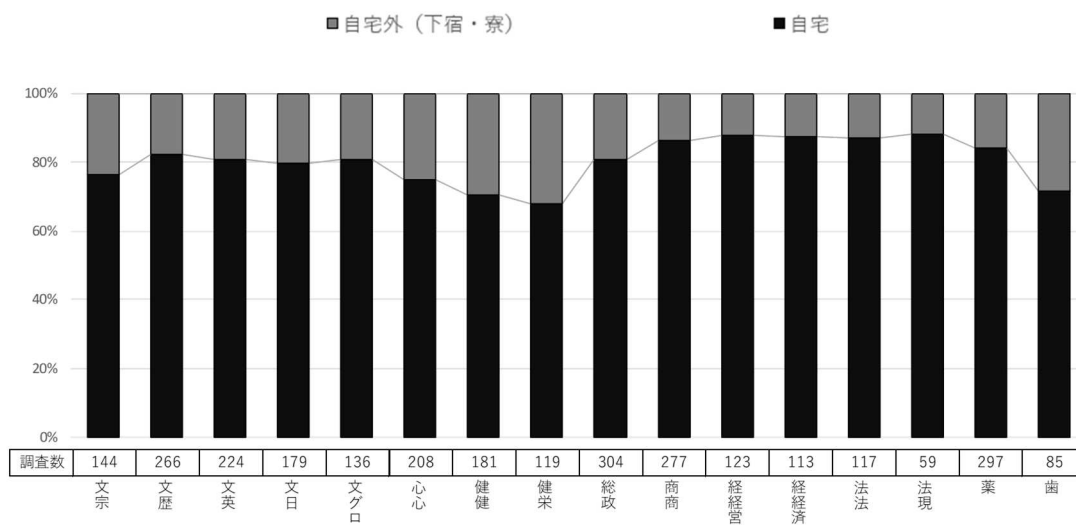

(問 6-c 図) 男女別比較

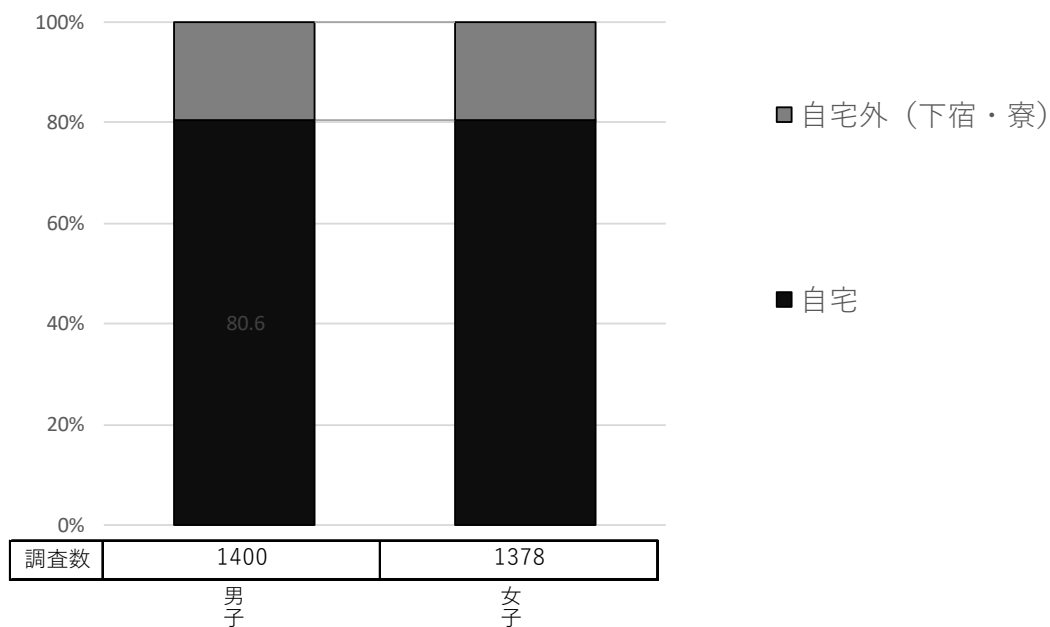

(問 6-d 図) 学年別比較 ※5年、6年は歯・薬学部生のみ

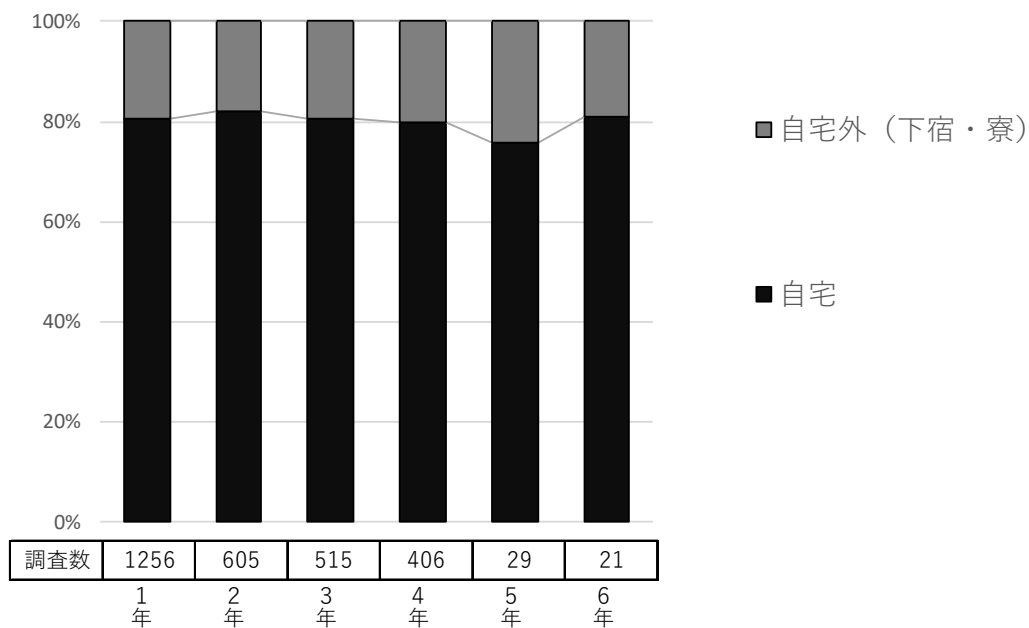

(問 6-e 図) キャンパス別比較

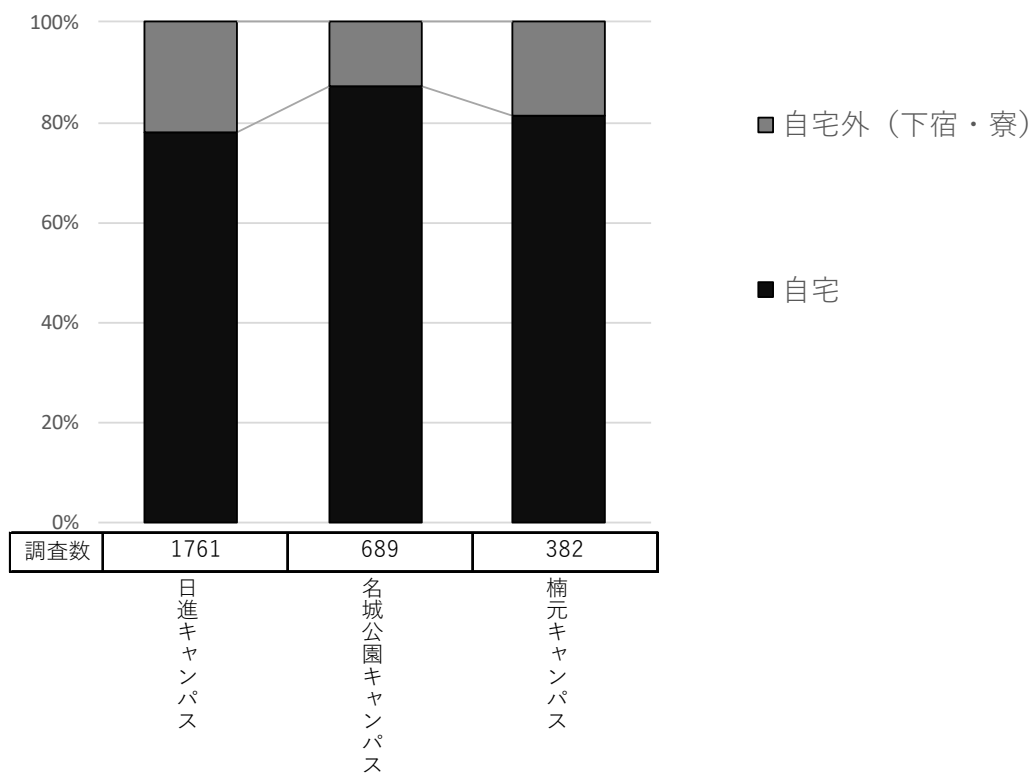

4. 通学について

【問7】通学方法を次の中から移動時間が長いものから順に3つ以内で選んでください。

《対象者：全員》（問7-a表）

	調査数	電車	バス	自転車	自動車	バイク	徒歩	その他
2021年 (令和3年) データ	4,200	2,954	1,354	1,445	579	115	1,580	44
	100.0	70.3	32.2	34.4	13.8	2.7	37.6	1.0
2025年 (令和7年) データ	2,832	1,949	1,168	1,077	444	72	1,162	28
	100.0	68.8	41.2	38.0	15.7	2.5	41.0	1.0

※数字は上段が（人）、下段が（％）

この設問では、大学までの通学方法について回答を求めた。

全体で見ると、「電車」の割合が68.8%と最も高く、次いで「バス」が41.2%と公共交通機関の利用者が多い。また「徒歩」が41%、「自転車」が38%と続いている。

（1）学部学科別でみた場合（問7-b図）

学部学科別で見ると、「電車」を利用している割合は、自宅外（下宿・寮）からの通学者が多かった健康栄養学科が40.3%と最も低く、次いで健康科学科が49.7%と低い。

（2）男女別でみた場合（問7-c図）

男女別で見ると「バス」を利用している割合は、女子が45.6%、男子が36.1%と男子よりも女子の方が9ポイント以上高く、「自転

車」は女子が30.9%、男子が45.2%と女子よりも男子の方が14ポイント高い。

（3）学年別でみた場合（問7-d図）

学年別で見ると1年生の公共交通機関の利用割合が「電車」71.2%、「バス」48.6%の順で最も高くなっている。

（4）キャンパス別でみた場合（問7-e図）

キャンパス別で見ると、「電車」の割合は、名城公園キャンパスが88.8%と最も高く、次いで楠元キャンパスが80.1%、日進キャンパスが58.8%と続く。また、日進キャンパスは「バス」の割合が54.5%と名城公園キャンパスより40ポイント以上高い。

(問 7-b 図) 学部学科別比較

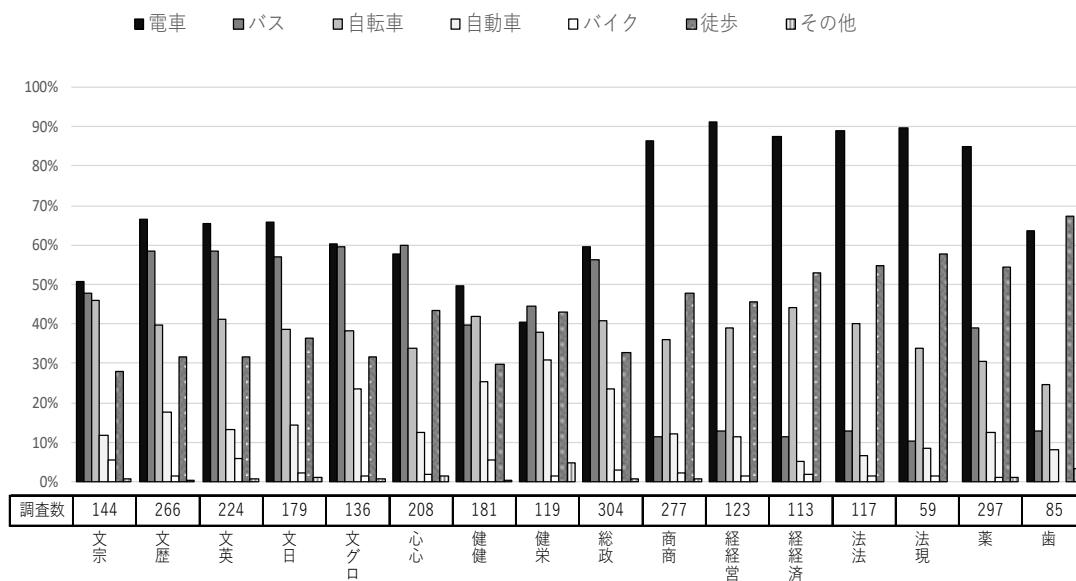

(問 7-c 図) 男女別比較

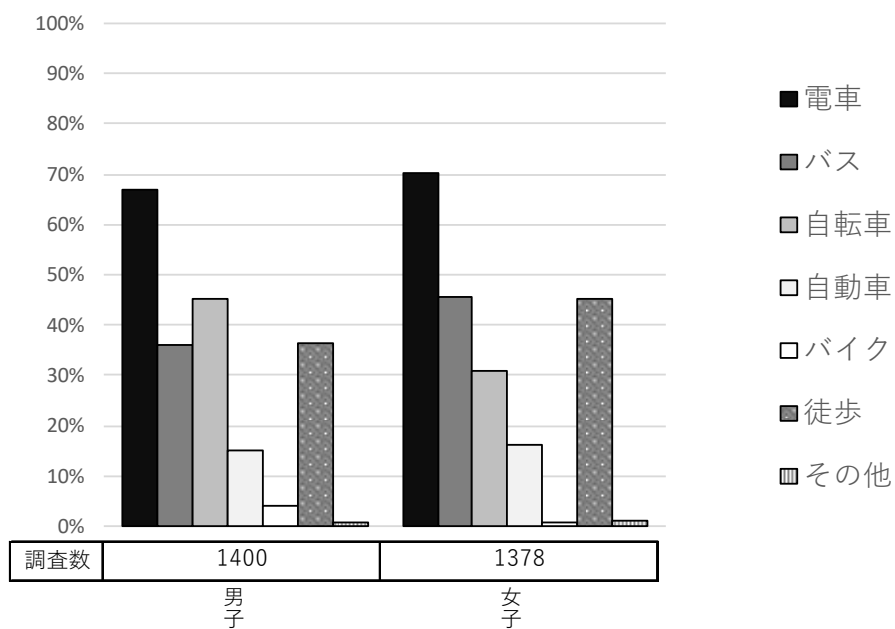

(問7-d 図) 学年別比較 ※5年、6年は歯・薬学部生のみ

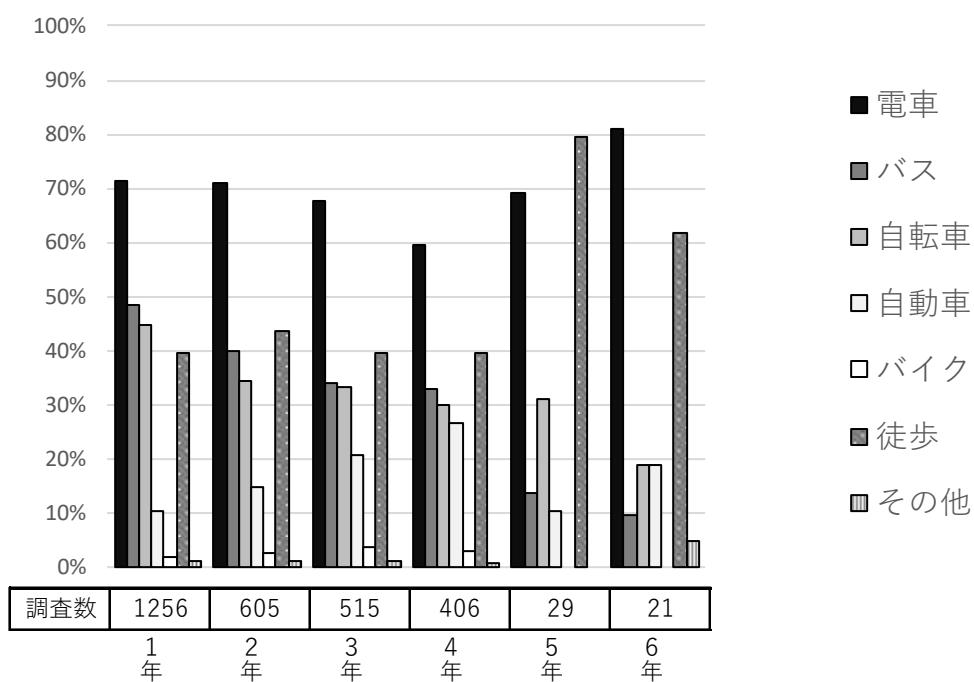

(問7-e 図) キャンパス別比較

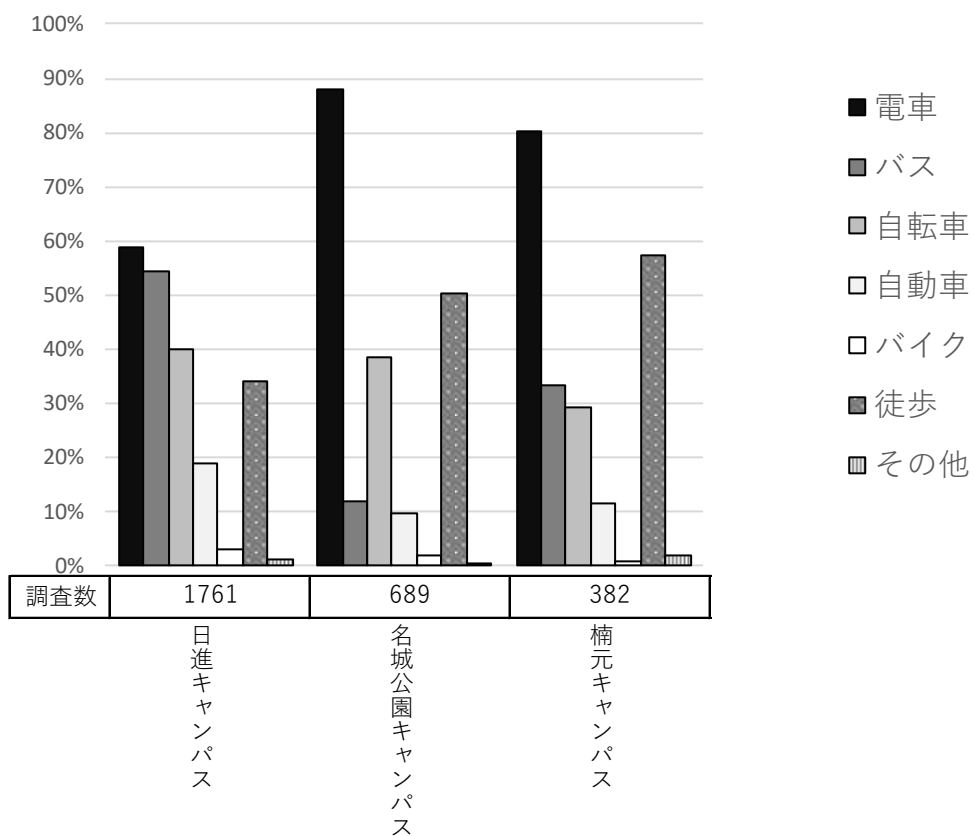

【問8】通学所要時間（片道）は平均どれくらいですか。

《対象者：全員》（問8-a表）

	調査数	1時間未満	1時間以上2時間未満	2時間以上
2021年 (令和3年) データ	4,200	2035	1837	328
	100.0	48.5	43.7	7.8
2025年 (令和7年) データ	2,832	1272	1316	244
	100.0	44.9	46.5	8.6

※数字は上段が（人）、下段が（％）

この設問では、片道の通学時間がどれくらいかかるのかについて回答を求めた。

全体でみると、「1時間以上2時間未満」が46.5%と最も高く、次いで「1時間未満」の割合が44.9%、「2時間以上」が8.6%と半数は1時間以上かけて通学している。

（1）学部学科別でみた場合（問8-b図）

学部学科別でみると、「1時間未満」の割合は、歯学科が76.5%と最も高く、次いで健康栄養学科が57.1%と続く。

（2）男女別でみた場合（問8-c図）

男女別でみると「1時間以上」通学にかかる割合は、女子が57.4%、男子が52.6%と男子

よりも女子の方が4ポイント以上高い。

（3）学年別でみた場合（問8-d図）

学年別でみると、「1時間未満」の割合は、4年生が49.5%と最も高い。また「2時間以上」の割合は、1年生が11.3%と最も高い。

（5、6年生は医療薬学科・歯学科のみ）

（4）キャンパス別でみた場合（問8-e図）

キャンパス別でみると、「1時間未満」の割合は、楠元キャンパスが49.7%と最も高く、ほぼ同率の名城公園キャンパスが49.1%、日進キャンパスが42.2%と続く。一方で、「2時間以上」の割合は、日進キャンパスが11.5%と高い。

(問 8-b 図) 学部学科別比較

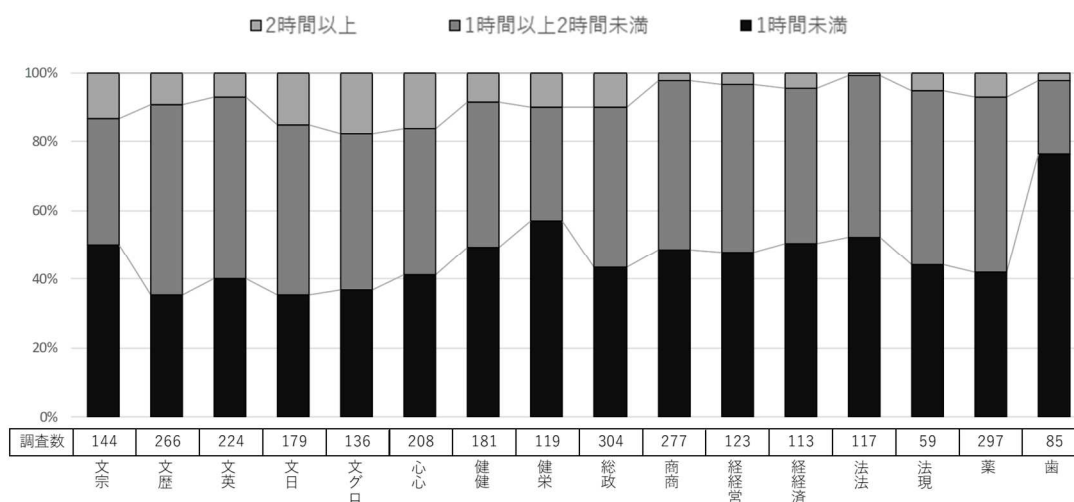

(問 8-c 図) 男女別比較

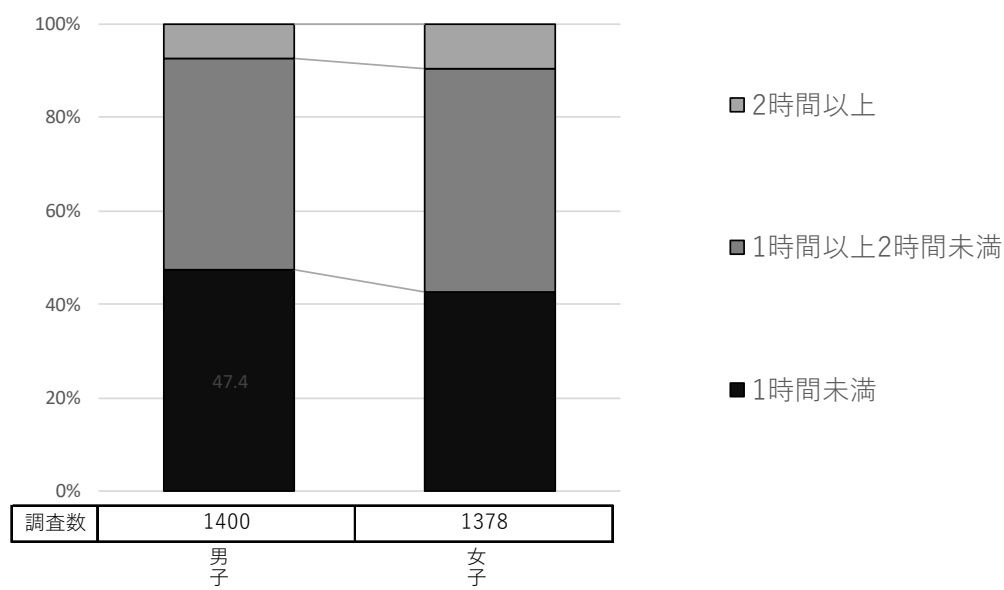

(問 8-d 図) 学年別比較 ※5年、6年は歯・薬学部生のみ

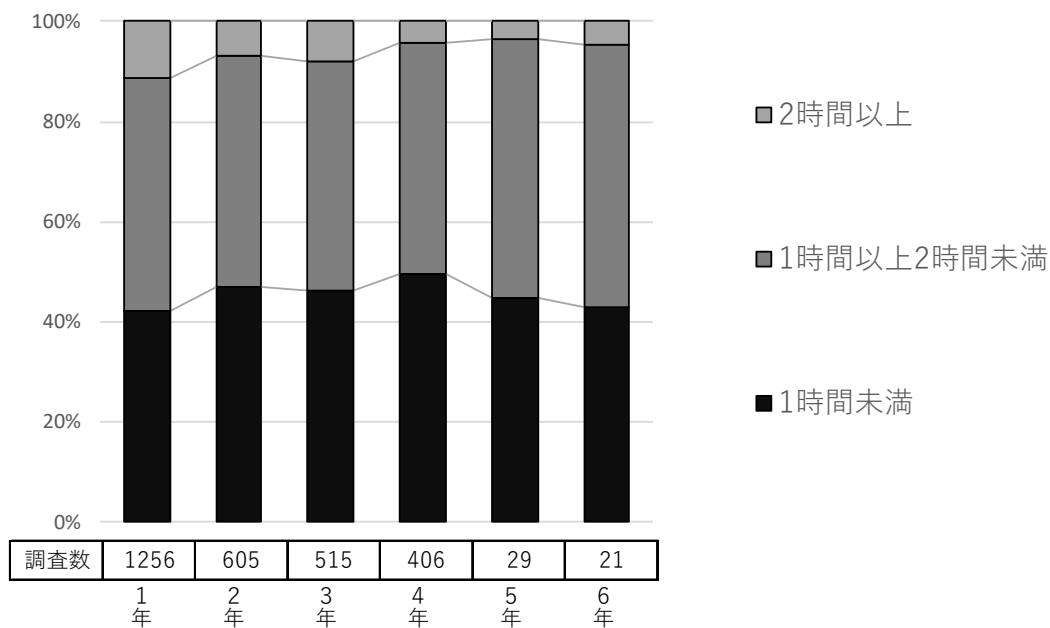

(問 8-e 図) キャンパス別比較

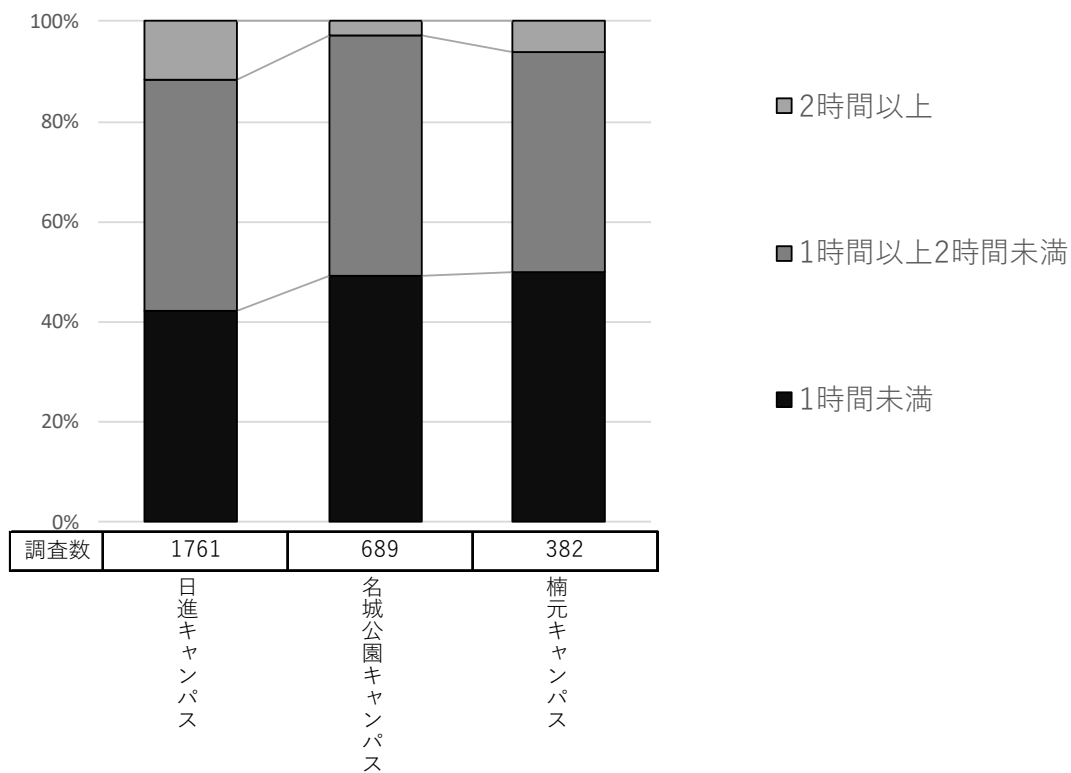

【問9】授業、クラブ活動等のために登校している1週間あたりの日数はどれくらいですか。

《対象者：全員》(問9-a表)

	調査数	1日	2日	3日	4日	5日	6日	7日
2021年 (令和3年) データ	4,200	258	145	322	760	2,386	188	141
	100.0	6.1	3.5	7.7	18.1	56.7	4.5	3.4
2025年 (令和7年) データ	2,832	178	142	172	491	1,566	199	84
	100.0	6.3	5.0	6.1	17.3	55.3	7.0	3.0

※数字は上段が(人)、下段が(%)

この設問では、1週間あたりの登校日数について回答を求めた。

全体でみると、4日以上登校している学生の割合は82.6%を占める。最も割合が高いのは「5日」で55.3%であった。

(1) 学部学科別でみた場合(問9-b図)

学部学科別でみると、4日以上登校している学生の割合は経済学科が94.6%と最も高く、次いで医療薬学科が91.3%と高い。一方、4日未満の学生の割合は経営学科が25.2%と最も高く、次いで法律学科が21.4%と続く。

(2) 男女別でみた場合(問9-c図)

男女別でみると4日以上登校している学生

の割合は、男子も女子も同じ82.5%であった。

(3) 学年別でみた場合(問9-d図)

学年別でみると、4日以上登校している学生の割合は1年生が93.2%と最も高く、次いで5年生が93.1%、2年生が91.3%と続く。一方、4年生は29.3%と最も低い。

(5、6年生は医療薬学科・歯学科のみ)

(4) キャンパス別でみた場合(問9-e図)

キャンパス別でみると、4日以上登校している学生の割合は、楠元キャンパスが89.1%と最も高く、次いで名城公園キャンパスが82.9%、日進キャンパスが81.2%と続く。

(問 9-b 図) 学部学科別比較

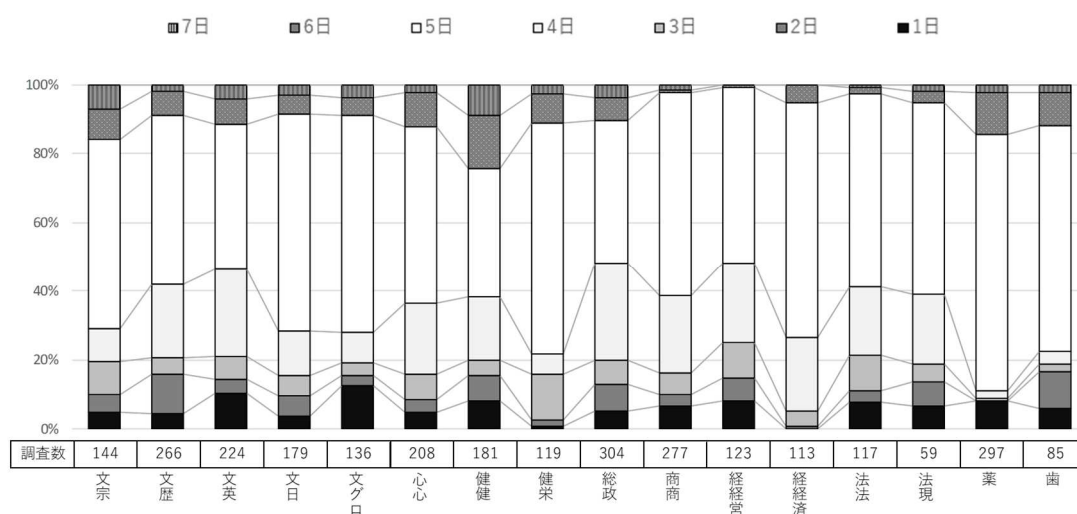

(問 9-c 図) 男女別比較

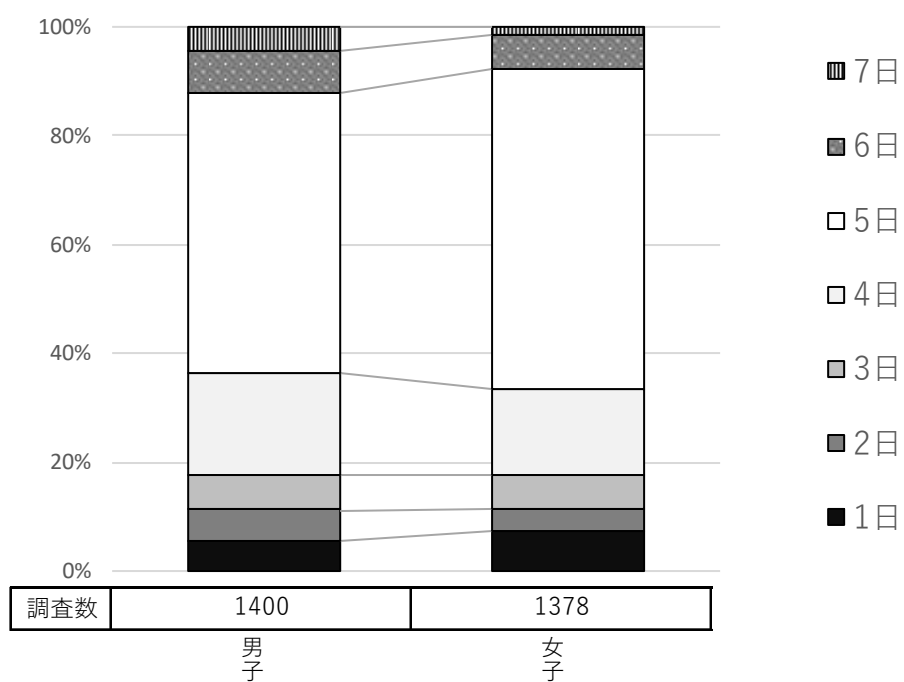

(問 9-d 図) 学年別比較 ※5年、6年は歯・薬学部生のみ

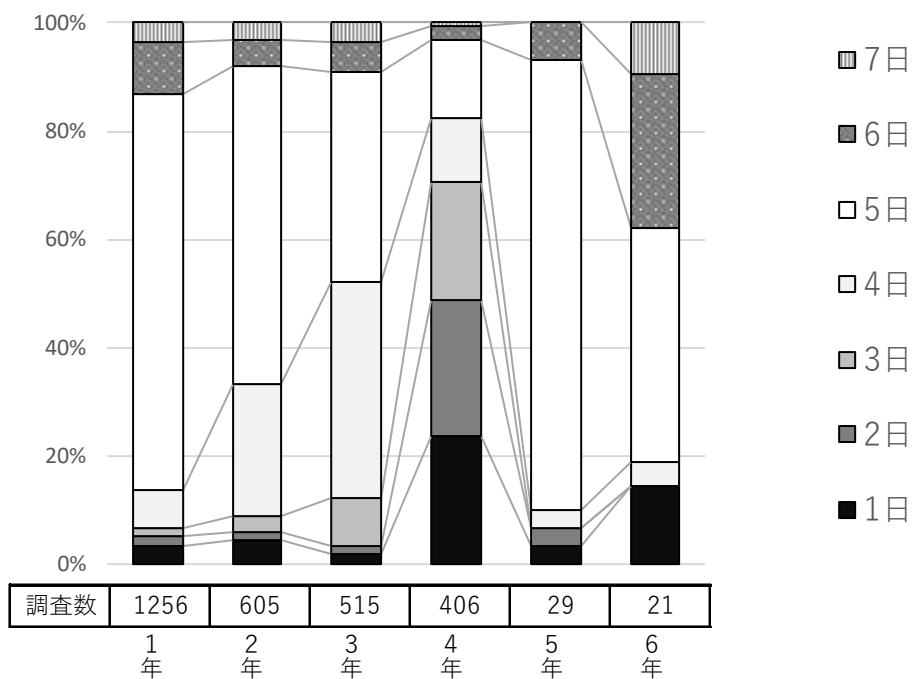

(問 9-e 図) キャンパス別比較

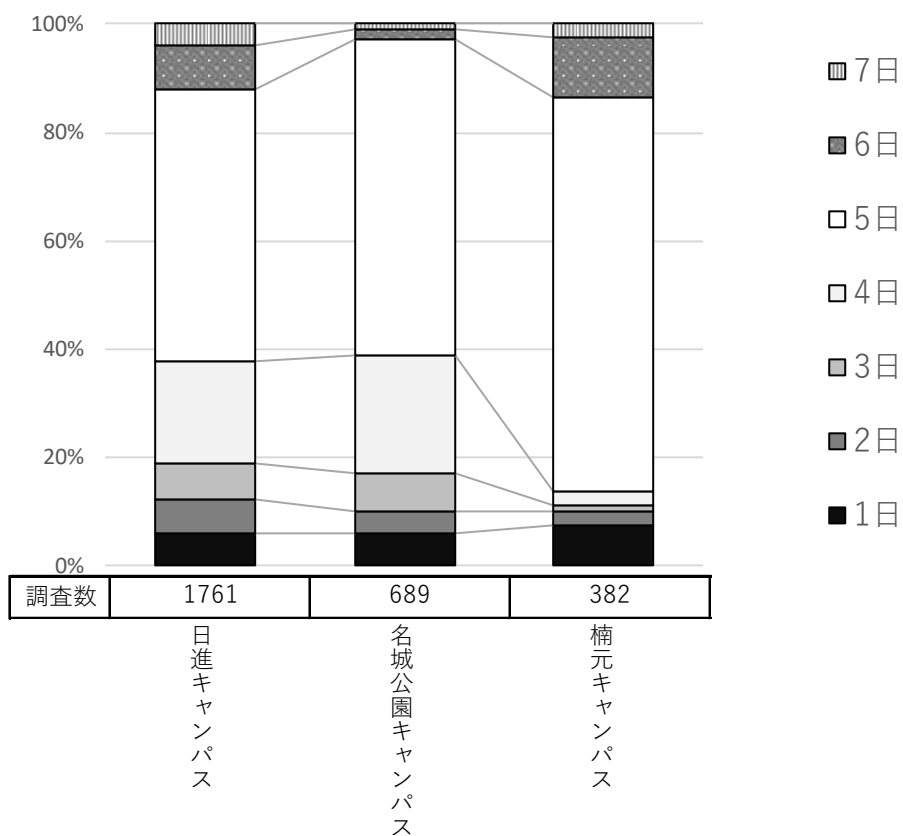

5. 経済生活について

【問 10】 授業料等の学費は誰が払っていますか。

《対象者：全員》（問 10-a 表）

	調査数	全額家庭から払っている	半分以上は家庭から払っている	全額奨学金で払っている	半分以上は奨学金で払っている	全額自分のアルバイト代で払っている	半分以上は自分のアルバイト代で払っている	その他
2021年 (令和3年) データ	4,200	2,944	321	320	505	21	37	52
	100.0	70.2	7.6	7.6	12.0	0.5	0.9	1.2
2025年 (令和7年) データ	2,832	1,922	239	229	366	7	31	38
	100.0	67.9	8.4	8.1	12.9	0.2	1.1	1.3

※数字は上段が（人）、下段が（％）

この設問では、学費の支払者について回答を求めた。全体でみると、「全額家庭から支払っている」の割合が 67.9%と最も高い。

「全額家庭から支払っている」の割合は、2013年（平成25年）の69.8%、2017年（平成29年）と2021年（令和3年）の70.2%に比べると2ポイント以上下がった。

（1）学部学科別でみた場合（問 10-b 図）

学部学科別でみると、「全額家庭から支払っている」の割合は歯学科が90.6%と最も高く。次いで健康栄養学科が74.8%と続く。

（2）男女別でみた場合（問 10-c 図）

男女別でみると、「全額家庭から支払っている」の割合は、男子が66.9%、女子が69.4%

と、男女間の差はみられない。

（3）学年別でみた場合（問 10-d 図）

学年別でみると、どの学年も「全額家庭から支払っている」の割合が最も高い。特に5、6年生（医療薬学科・歯学科のみ）は80%を超えている。

（4）キャンパス別でみた場合（問 10-e 図）

キャンパス別でみると、「全額家庭から支払っている」の割合は、楠元キャンパスが74.6%と最も高く、次いで日進キャンパスが68.8%、名城公園キャンパスが61.8%と続く。

(問 10-b 図) 学部学科別比較

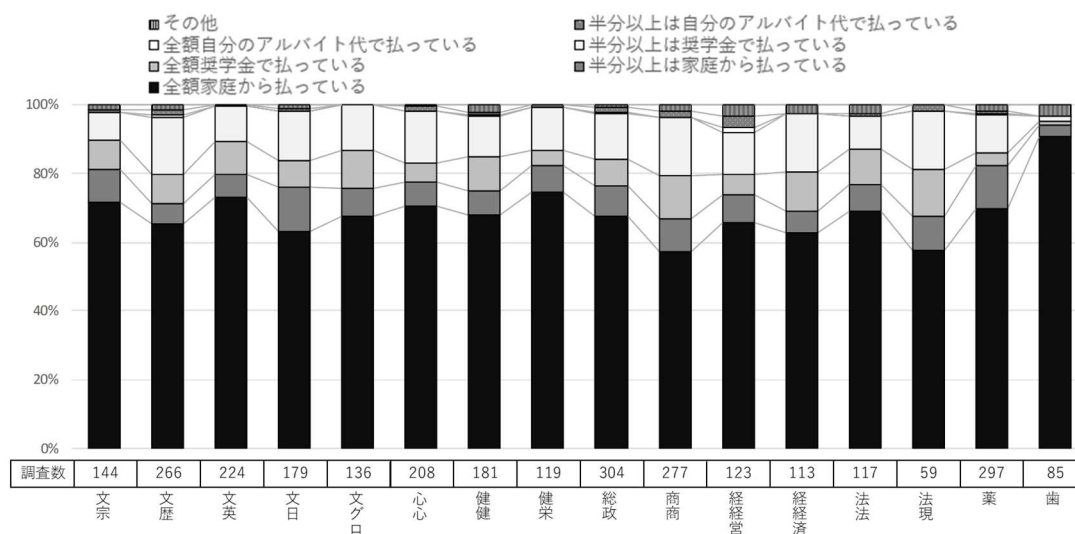

(問 10-c 図) 男女別比較

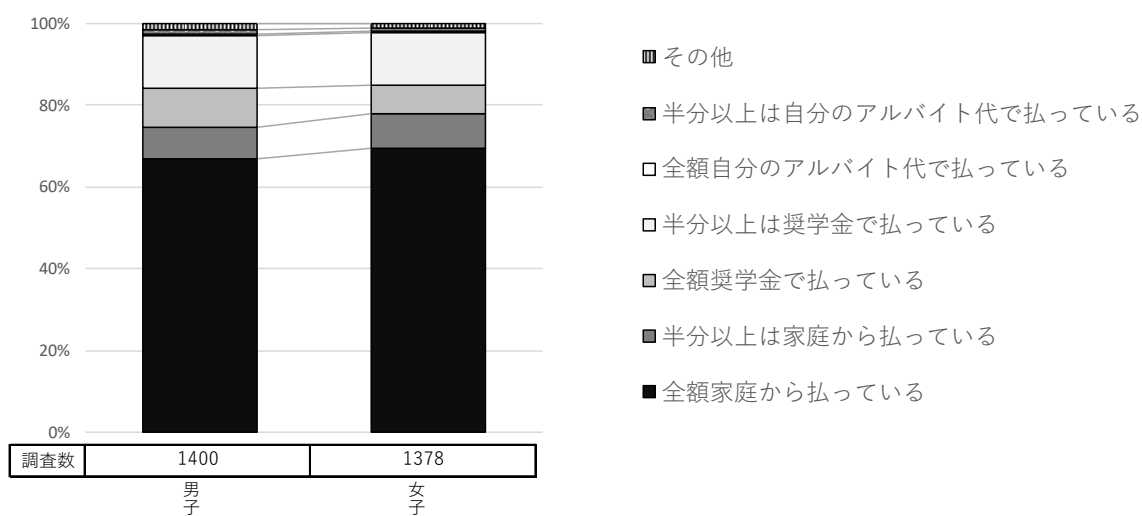

(問 10-d 図) 学年別比較 ※5年、6年は歯・薬学部生のみ

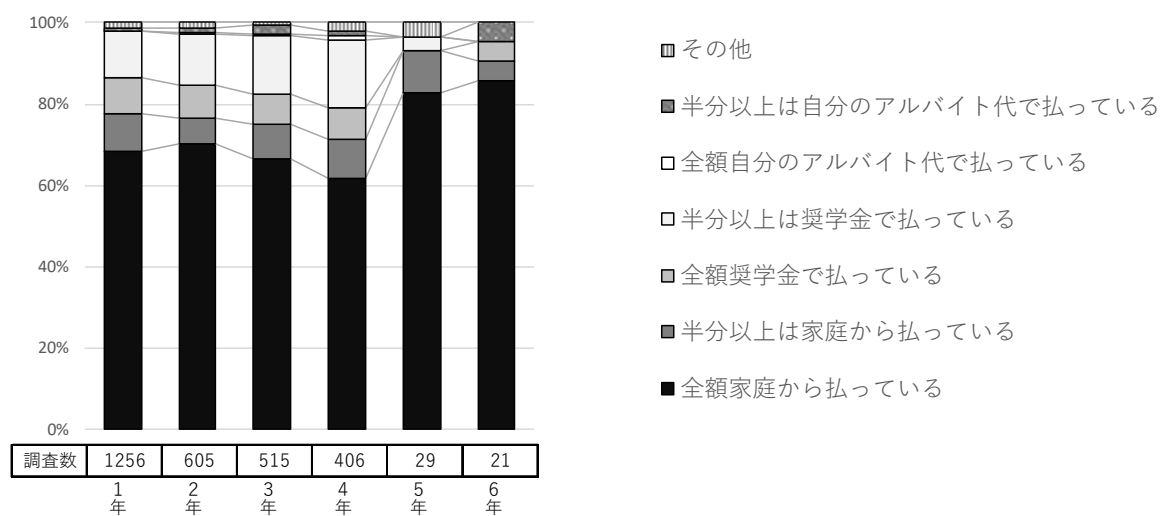

(問 10-e 図) キャンパス別比較

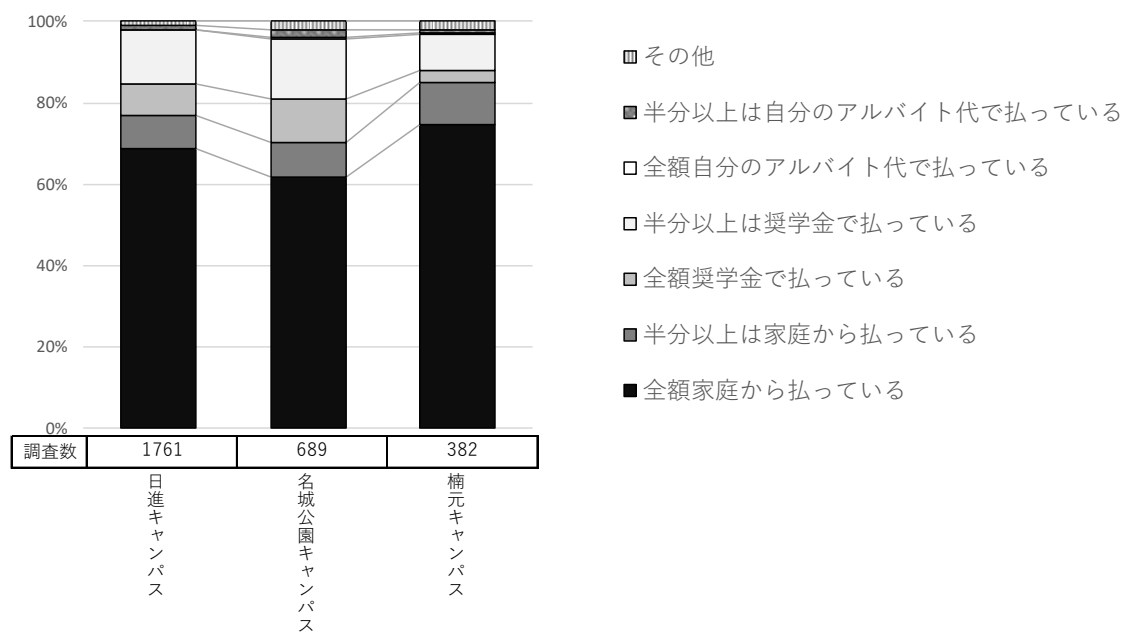

【問 11】家庭からもらっている金額は月あたりどれくらいですか。(下宿、寮生の場合、家賃、光熱水費、食費は除く)

《対象者：全員》(問 11-a 表)

	調査数	もらっていない	3万円未満	3万円以上5万円未満	5万円以上
2021年 (令和3年) データ	4,200	2,524	1003	383	290
	100.0	60.1	23.9	9.1	6.9
2025年 (令和7年) データ	2,832	1,653	792	242	145
	100.0	58.4	28.0	8.5	5.1

※数字は上段が(人)、下段が(%)

この設問では、家庭からもらう1か月あたりの金額について回答を求めた。

全体で見ると、「もらっていない」の割合が58.4%と最も高く、次いで「3万円未満」の割合が28%と高い。

(1) 学部学科別でみた場合(問 11-b 図)

学部学科別で見ると、歯学科で「もらっていない」の割合が20%と最も低く、次いで宗教文化学科が47.2%と低い。歯学科では「5万円以上」の割合が29.4%と全体より24ポイント高い。

(2) 男女別でみた場合(問 11-c 図)

男女別で見ると「もらっていない」の割合は、女子が59.8%、男子が56.7%と男子よりも女子の方が3ポイント高い。

(3) 学年別でみた場合(問 11-d 図)

学年別で見ると、1~4年生までは「もらっていない」の割合が最も高く、その中では1年生が52.9%と最も低い。一方、5、6年生(医療薬学科・歯学科のみ)は5年生が41.4%、5年生が23.8%と「もらっていない」の割合が低い。

(4) キャンパス別でみた場合(問 11-e 図)

キャンパス別で見ると、「もらっていない」の割合は、名城公園キャンパスが67.6%と最も高く、次いで日進キャンパスが57.9%、楠元キャンパスが43.7%と続く。楠元キャンパスは「もらっていない」の割合が名城公園キャンパスより24ポイント低い。

(問 11-b 図) 学部学科別比較

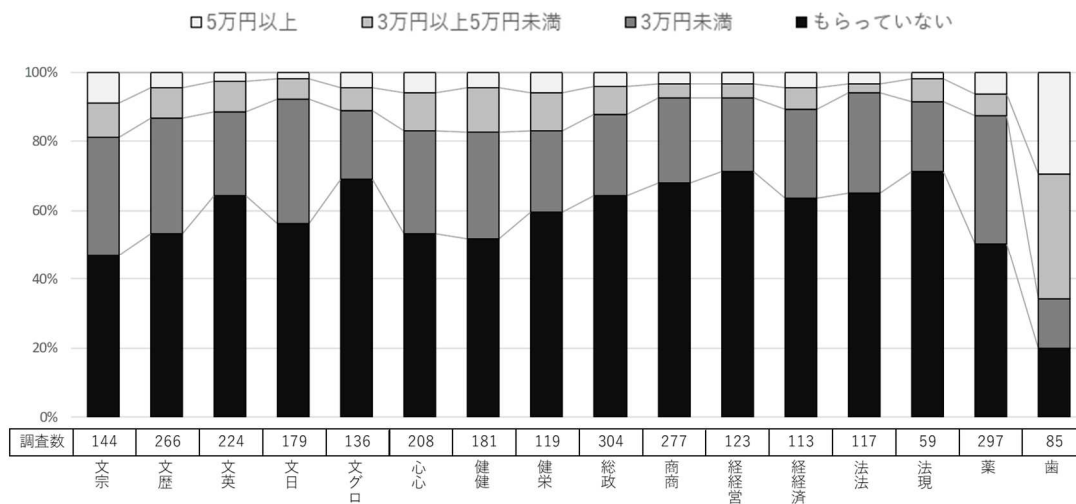

(問 11-c 図) 男女別比較

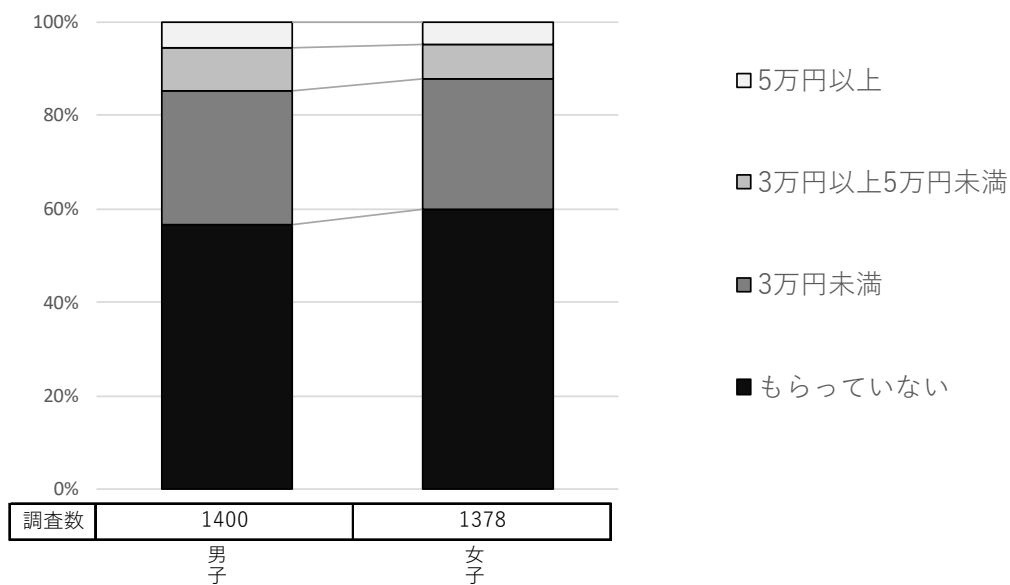

(問 11-d 図) 学年別比較 ※5年、6年は歯・薬学部生のみ

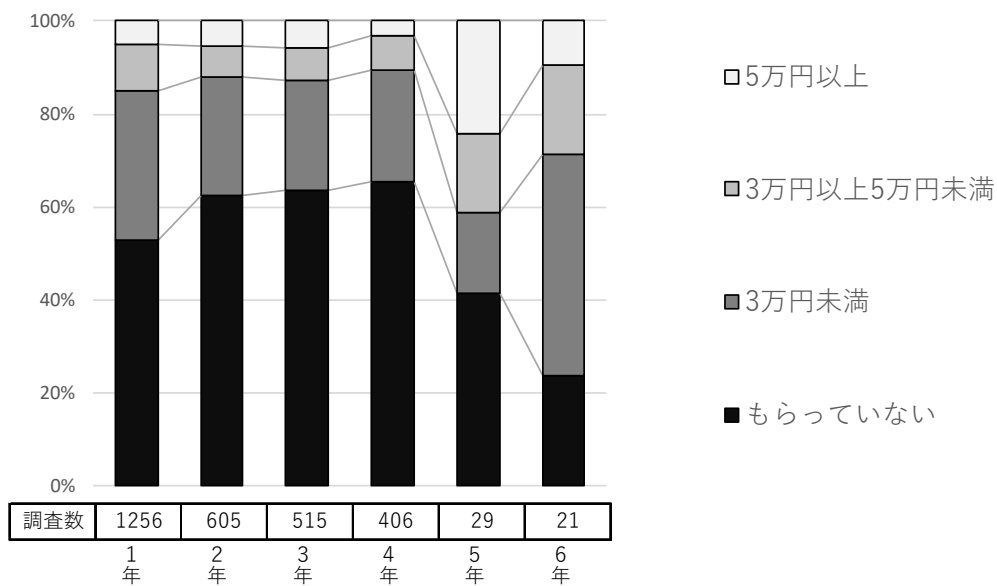

(問 11-e 図) キャンパス別比較

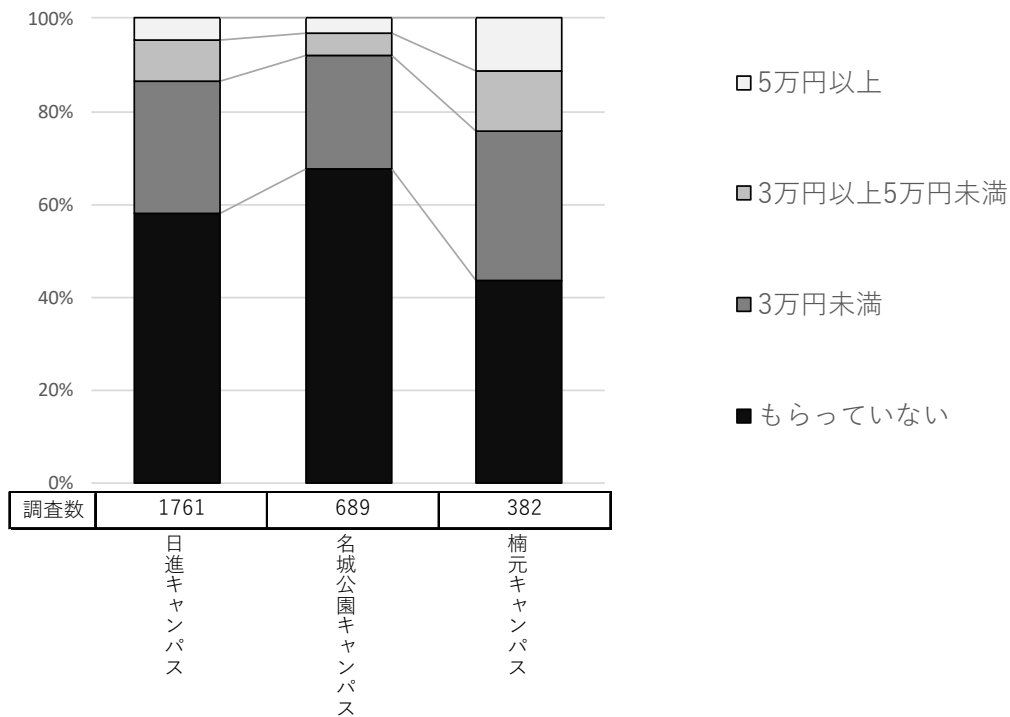

【問 12】 アルバイト経験がありますか。(大学入学後)

《対象者：全員》(問 12-a 表)

	調査数	経験がある	経験がない
2021年 (令和3年)	4,200	3,596	604
データ	100.0	85.6	14.4
2025年 (令和7年)	2,832	2,356	476
データ	100.0	83.2	16.8

※数字は上段が(人)、下段が(%)

※2025年より質問文に“大学入学後”と表記

この設問では、アルバイトの経験の有無について回答を求めた。全体で見ると、「経験がある」の割合が 83.2%を占める。2013 年以降大きな変化はない。

(1) 学部学科別でみた場合(問 12-b 図)

学部学科別で見ると、「経験がない」の割合は、家庭からお金をもらっている学生の多かった歯学科が 44.7%と最も高く、次いで宗教文化学科が 26.4%、経済学科が 24.8%、医療薬学科が 23.9%と続く。

(2) 男女別でみた場合(問 12-c 図)

男女別で見ると「経験がある」の割合は、女子が 84.4%、男子が 82.1%と男子よりも女子の方が若干高い。

(3) 学年別でみた場合(問 12-d 図)

学年別で見ると、「経験がある」の割合は 1 年生が 71.8%と最も低い。1～4 年生で見ると学年が上がるほど「経験がある」の割合が高くなる。また 5、6 年生(医療薬学科・歯学科のみ)は 3～4 年生に比べると「経験がある」の割合は低いながらも 80%前後である。

(4) キャンパス別でみた場合(問 12-e 図)

キャンパス別で見ると、「経験がある」の割合は、名城公園キャンパスが 85.3%と最も高く、次いで日進キャンパスが 84.9%、楠元キャンパスが 71.5%と続く。

(問 12-b 図) 学部学科別比較

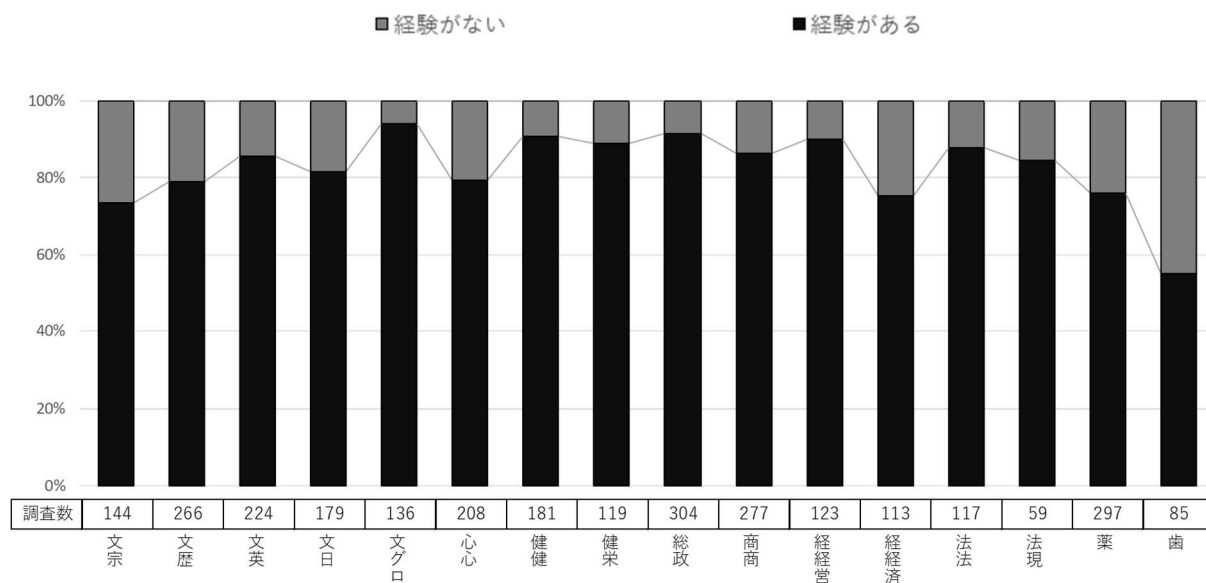

(問 12-c 図) 男女別比較

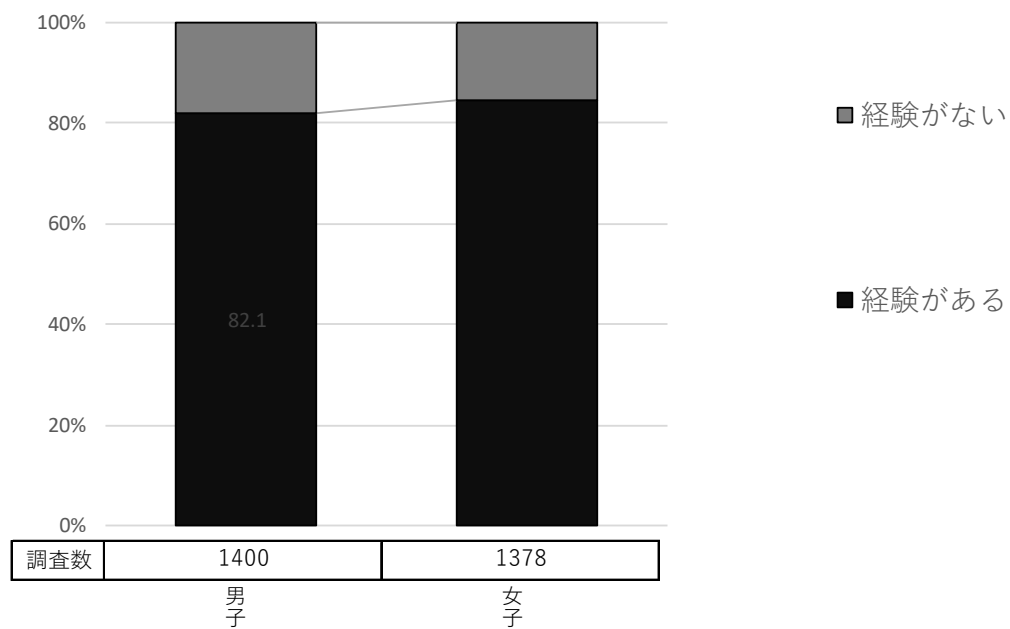

(問 12-d 図) 学年別比較 ※5年、6年は歯・薬学部生のみ

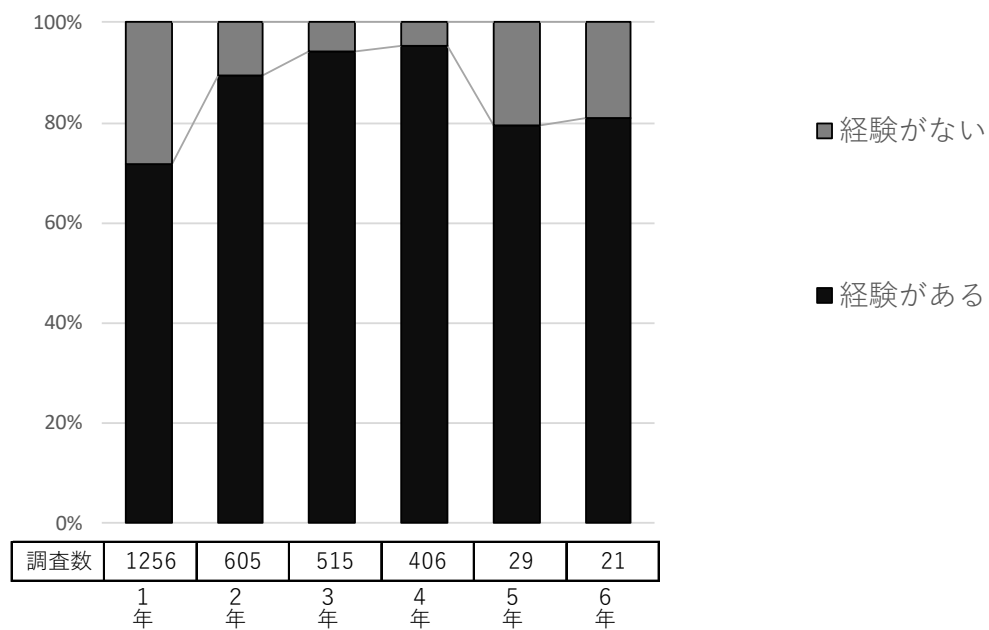

(問 12-e 図) キャンパス別比較

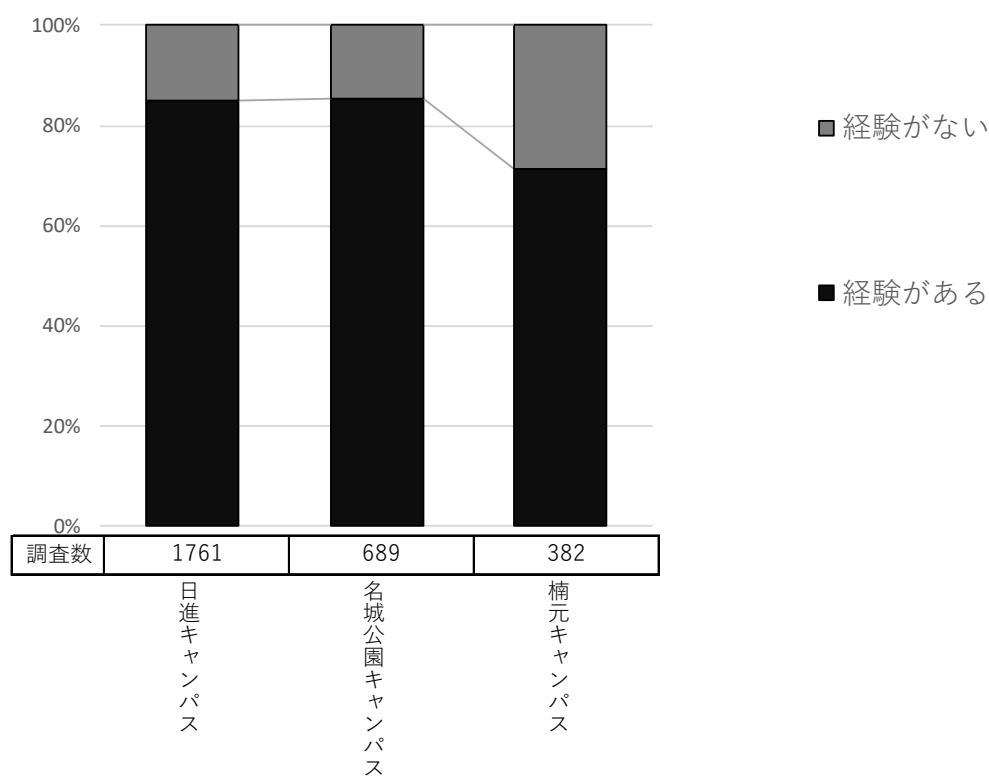

【問 13】 アルバイトの一週間あたりの平均勤務時間はどれくらいですか。

《対象者：全員》（問 13-a 表）

	調査数	5時間未満	5時間以上 10時間未満	10時間以上 20時間未満	20時間以上 30時間未満	30時間以上	アルバイトは していない
2021年 (令和3年) データ	4,200	453	853	1,486	401	72	905
	100.0	10.8	20.3	35.4	9.5	1.7	22.3
2025年 (令和7年) データ	2,832	268	615	1,080	244	39	586
	100.0	9.5	21.7	38.1	8.6	1.4	20.7

※数字は上段が（人）、下段が（％）

この設問では、アルバイトの一週間あたりの平均勤務時間について回答を求めた。

全体で見ると、「10 時間以上 20 時間未満」の割合が 38.1%と最も高く、次いで「5 時間以上 10 時間未満」が 21.7%、「アルバイトはしていない」が 20.7% 「5 時間未満」が 9.5%、「20 時間以上 30 時間未満」が 8.6%と続く。

（1）学部学科別でみた場合（問 13-b 図）

学部学科別で見ると、20 時間以上勤務している割合は、グローバル英語学科が 19.1%と最も高く、次いで健康科学科が 14.9%と高い。一方、現代社会法学科と医療薬学科は 20 時間以上勤務している割合が 3.4%であった。

（2）男女別でみた場合（問 13-c 図）

男女別で見ると 20 時間以上勤務している割合は男子が 10%、女子が 9.6%と変わらず差はみられない。

（3）学年別でみた場合（問 13-d 図）

学年別で見ると、20 時間以上勤務している割合は 4 年生が 18.2%と最も高く、次いで 3 年生が 12.6%、2 年生が 10.6%、1 年生が 6.4%と続く。

（4）キャンパス別でみた場合（問 13-e 図）

キャンパス別で見ると、「10 時間以上 20 時間未満」の割合は名城公園キャンパスが 45.7%と最も高く、次いで日進キャンパスが 38.6%、楠元キャンパスが 22.3%と続く。

(問 13-b 図) 学部学科別比較

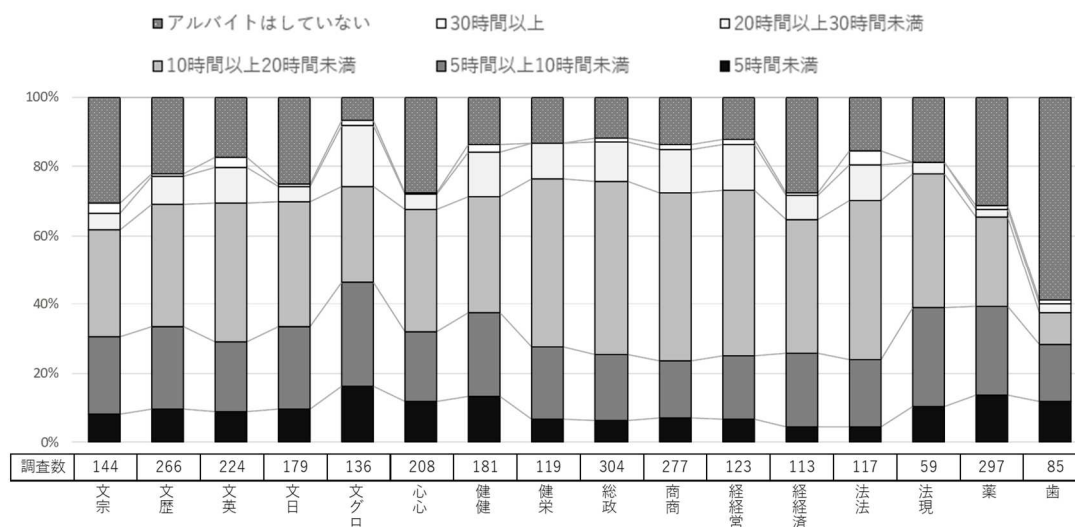

(問 13-c 図) 男女別比較

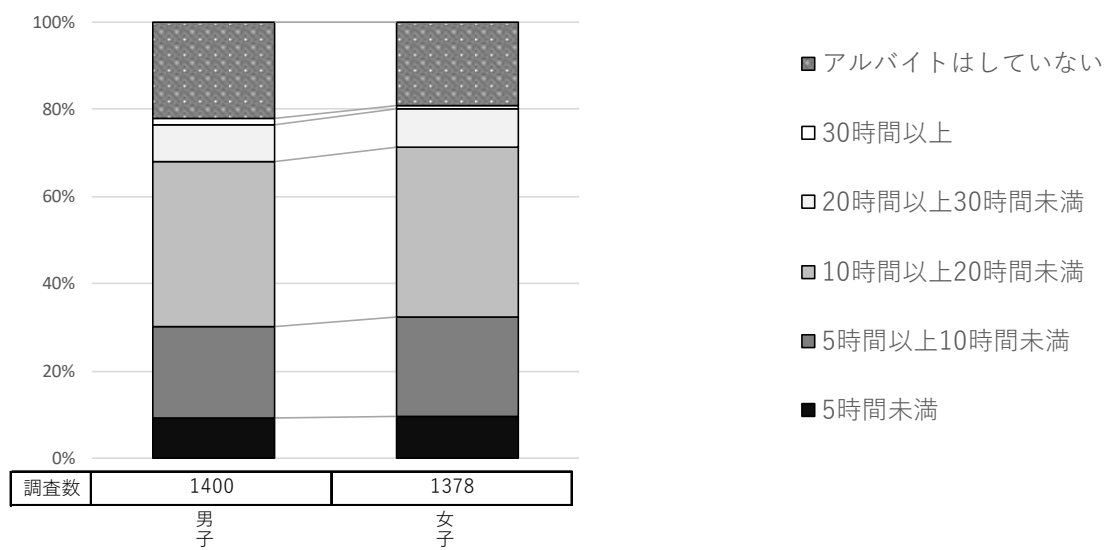

(問 13-d 図) 学年別比較 ※5年、6年は歯・薬学部生のみ

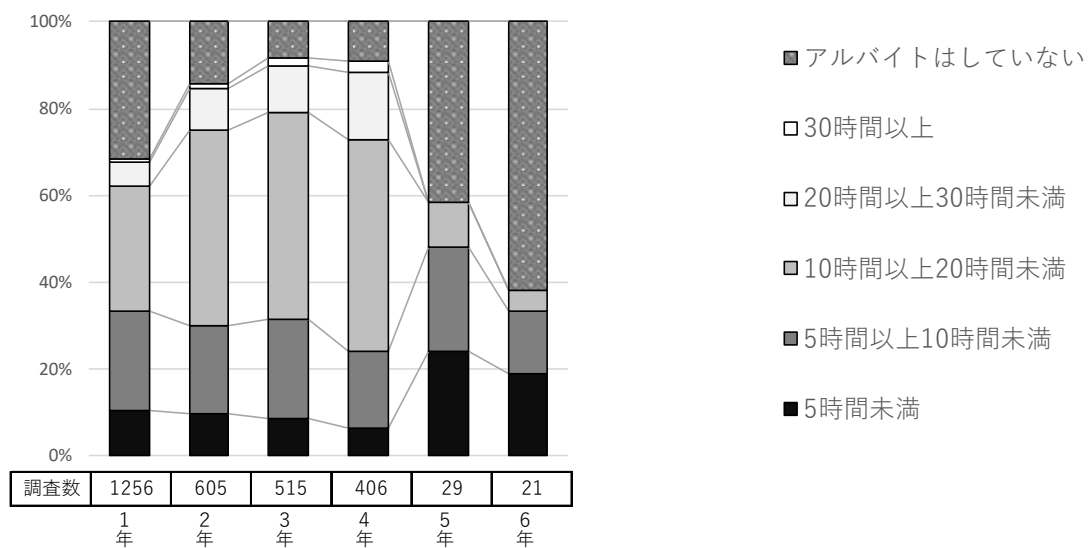

(問 13-e 図) キャンパス別比較

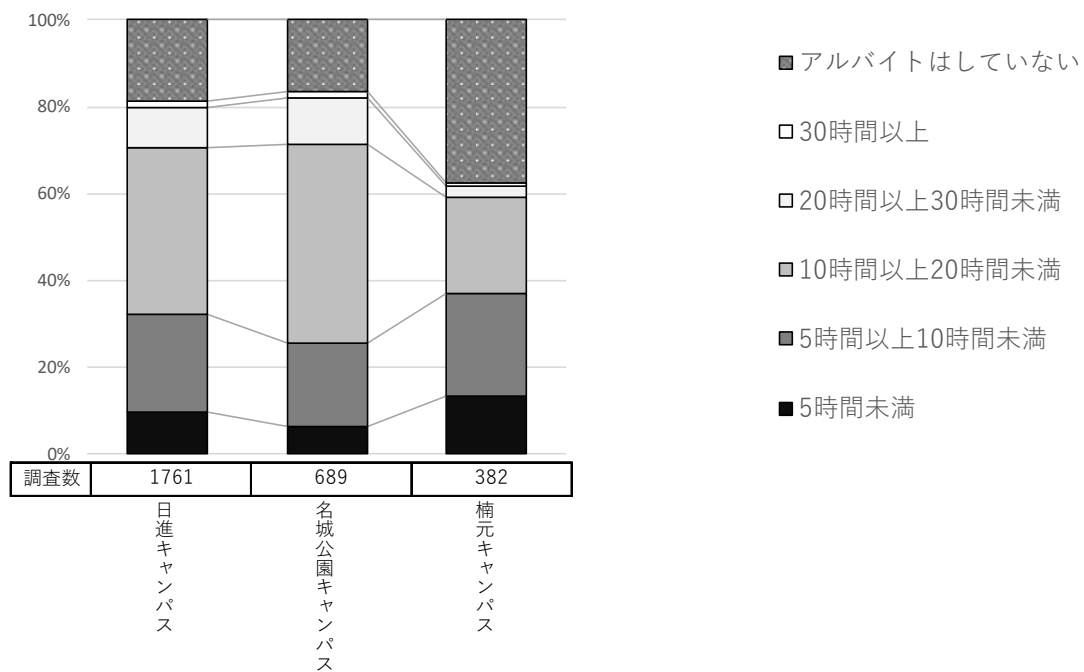

【問 14】 アルバイトの収入は、平均すると月あたりおおよそいくらですか。

《対象者：全員》（問 14-a 表）

	調査数	3万円未満	3万円以上 5万円未満	5万円以上 7万円未満	7万円以上 10万円未満	10万円以上	アルバイトは していない
2021年 (令和3年) データ	4,200	464	1,056	974	664	106	936
	100.0	11.0	25.2	23.2	15.8	2.5	22.3
2025年 (令和7年) データ	2,832	290	611	703	539	108	581
	100.0	10.2	21.6	24.8	19.0	3.8	20.5

※数字は上段が（人）、下段が（％）

この設問では、1か月あたりのアルバイトの平均収入について回答を求めた。

全体で見ると、「5万円以上7万円未満」の割合が24.8%と最も高く、次いで「3万円以上5万円未満」が21.6%、「アルバイトはしていない」が20.5%、「7万円以上10万円未満」が19.0%と続く。

（1）学部学科別でみた場合（問 14-b 図）

学部学科別で見ると、7万円以上の割合は総合政策学科が32.6%と最も高く、歯学科が3.5%と最も低い。

（2）男女別でみた場合（問 14-c 図）

男女別で見ると5万円未満の割合は、女子が34.8%、男子が28.9%と男子よりも女子の方が6ポイント高い。一方7万円以上の割合

は女子が21.5%、男子が24.1%と女子よりも男子の方が若干高い。

（3）学年別でみた場合（問 14-d 図）

学年別で見ると、7万円以上の割合は2～4年生が25%を超えている。一方で、5、6年生（医療薬学科・歯学科のみ）は5%未満であった。

（4）キャンパス別でみた場合（問 14-e 図）

キャンパス別で見ると、7万円以上の割合は名城公園キャンパスが29.0%と最も高く、次いで日進キャンパスが23.4%、楠元キャンパスが9.2%と続く。楠元キャンパスは7万円以上の割合が他のキャンパスより14ポイント以上低い。

(問 14-b 図) 学部学科別比較

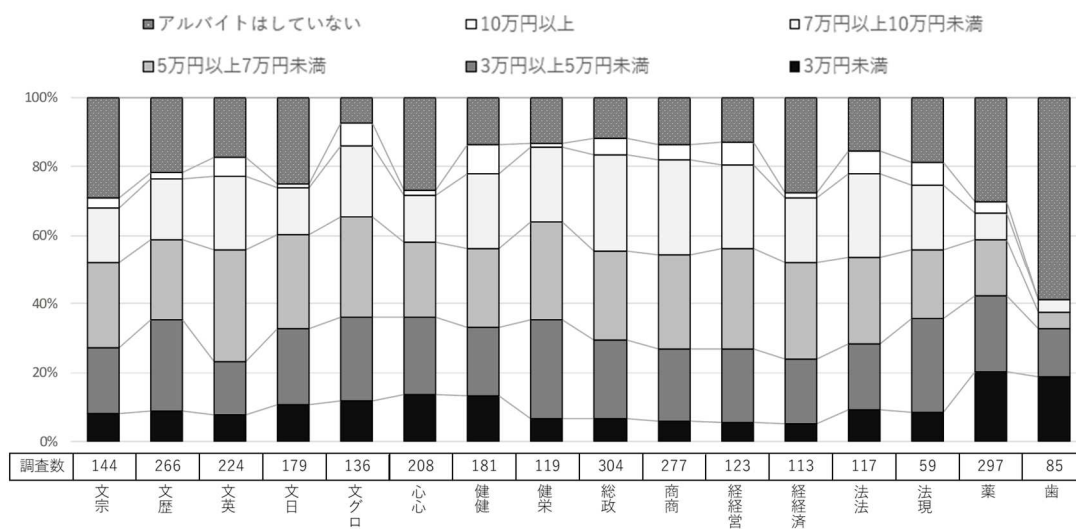

(問 14-c 図) 男女別比較

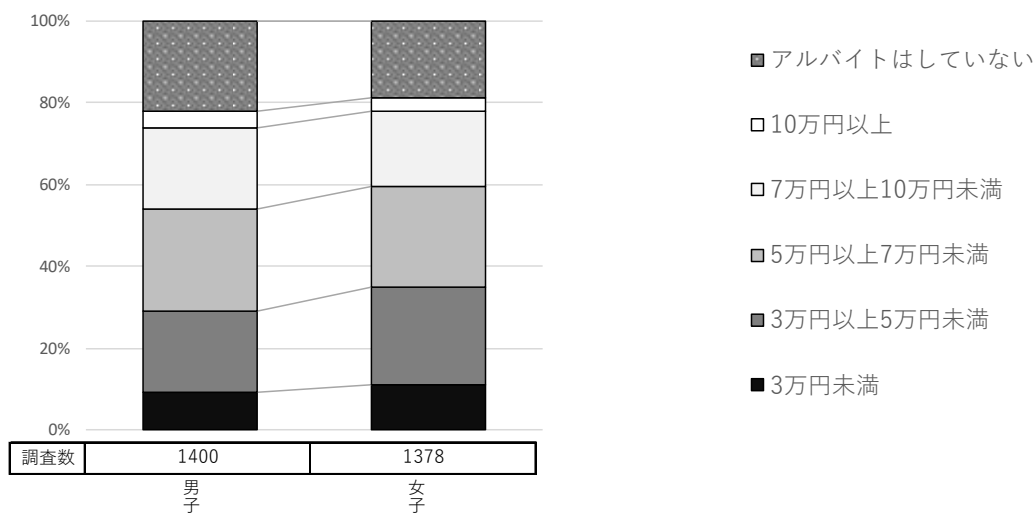

(問 14-d 図) 学年別比較 ※5年、6年は歯・薬学部生のみ

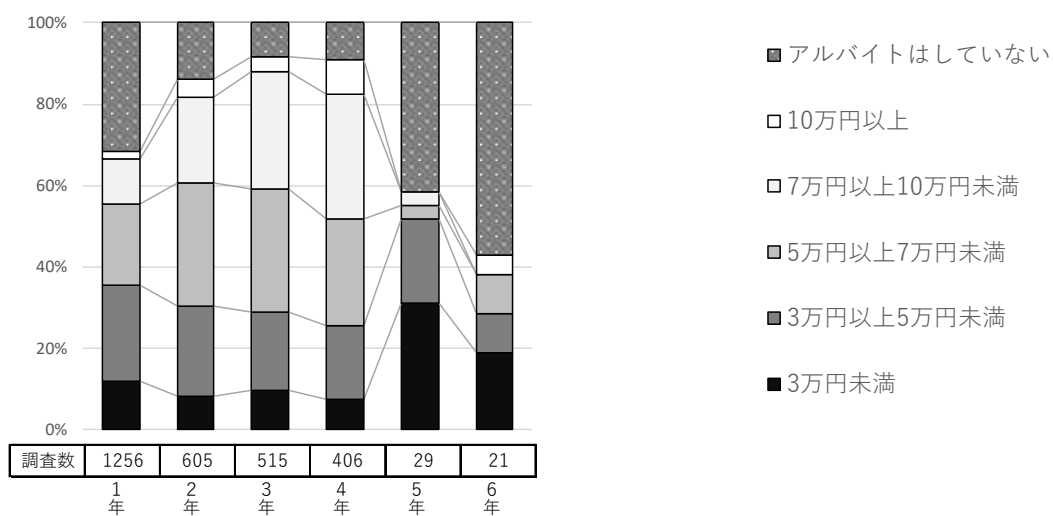

(問 14-e 図) キャンパス別比較

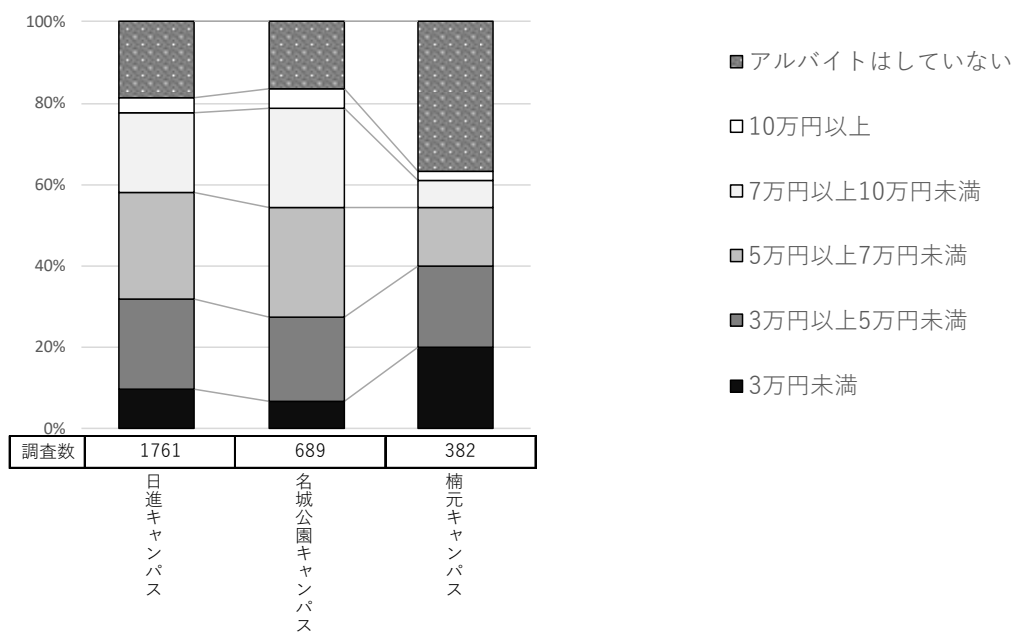

【問 15】 アルバイト収入の使途は主にどれですか。（3つまで選択可）

《対象者：全員》（問 15-a 表）

	調査数	学費（授業料等）	勉学費（教科書・書籍・文具等）	通学交通費（定期代）・免許取得費・自動車・バイク等購入維持費	クラブ・サークル活動費	生活費（食住費）	趣味・被服・娯楽	貯金	その他	アルバイトはしていない
2021年（令和3年）データ	4,200	320	704	850	237	1,100	2,761	1,967	108	864
	100.0	7.6	16.8	20.2	5.6	26.2	65.7	46.8	2.6	20.6
2025年（令和7年）データ	2,832	180	436	576	320	750	2,014	1,319	82	551
	100.0	6.4	15.4	20.3	11.3	26.5	71.1	46.6	2.9	19.5

※数字は上段が（人）、下段が（％）

この設問では、アルバイトの収入の主な使い道について回答を求めた。全体でみると、「趣味・被服・娯楽」の割合が71.1%と最も高く、次いで「貯金」が46.6%、「生活費（食住費）」が26.5%と続く。

（1）学部学科別でみた場合（問 15-b 図）

学部学科別でみると、「生活費（食住費）」の割合はグローバル英語学科が35.3%と最も高く、次いで総合政策学科が34.5%と高い。

（2）男女別でみた場合（問 15-c 図）

男女別でみると「生活費（食住費）」の割合は男子が29.5%、女子が23.5%と男子の方が高い。

（3）学年別でみた場合（問 15-d 図）

学年別でみると、1～4年生では「生活費（食住費）」の割合は1年生が20.1%、2年生が26.9%、3年生が37.5%、4年生が33.7%と4年生で若干ポイントが下がっているが、学年が上がるほど「生活費（食住費）」の割合が高くなる。

（4）キャンパス別でみた場合（問 15-e 図）

キャンパス別でみると、「趣味・被服・娯楽」の割合は名城公園キャンパスが75.5%と最も高く、次いで日進キャンパスが72.9%、楠元キャンパスが55.2%と続く。

(問 15-b 図) 学部学科別比較

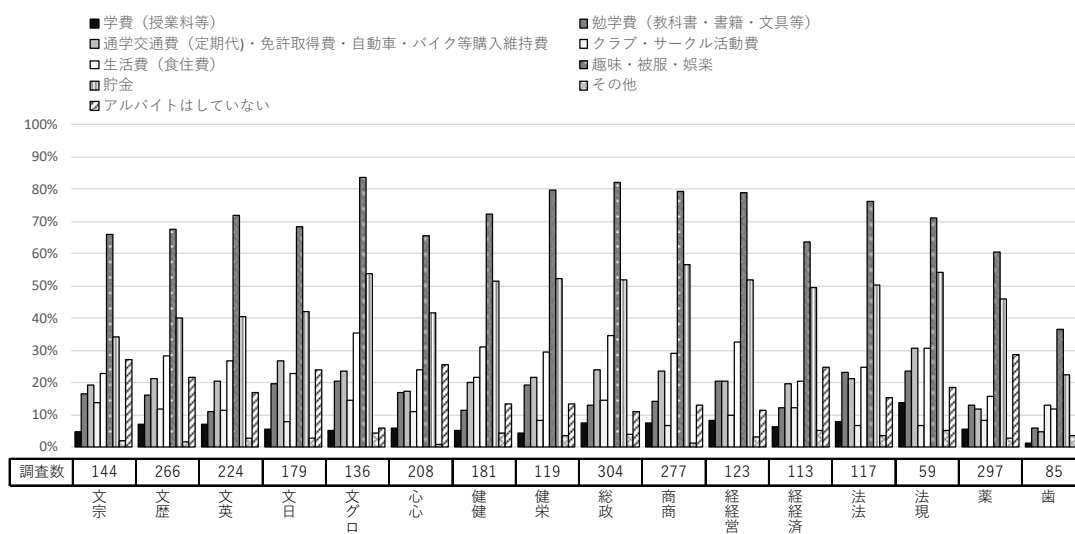

(問 15-c 図) 男女別比較

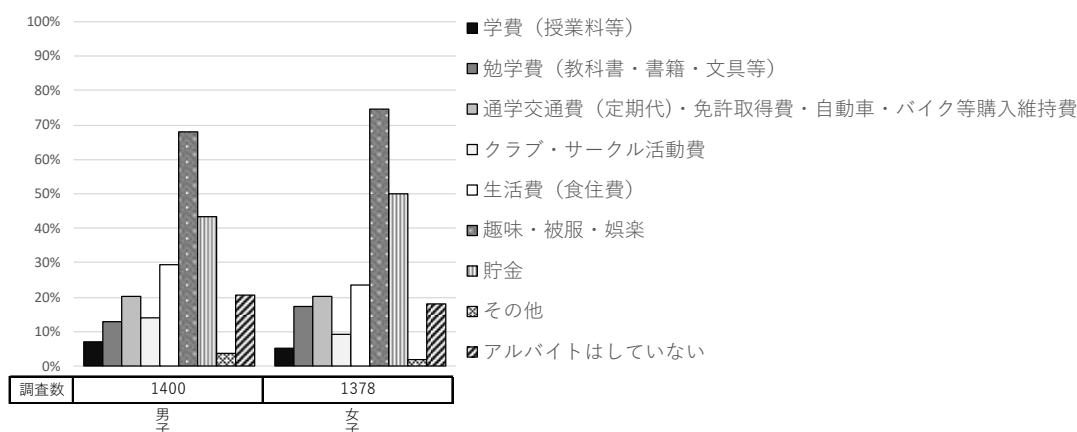

(問 15-d 図) 学年別比較 ※5年、6年は歯・薬学部生のみ

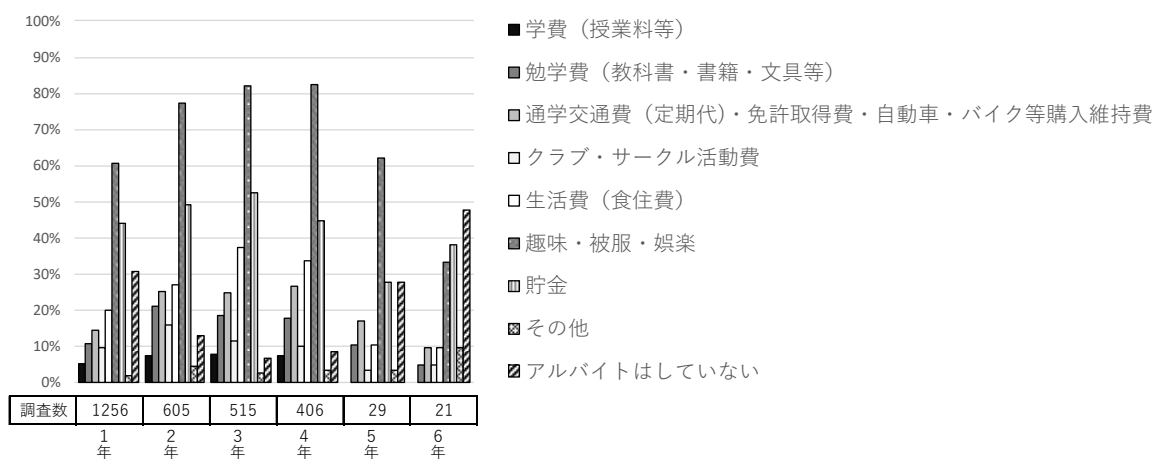

(問 15-e 図) キャンパス別比較

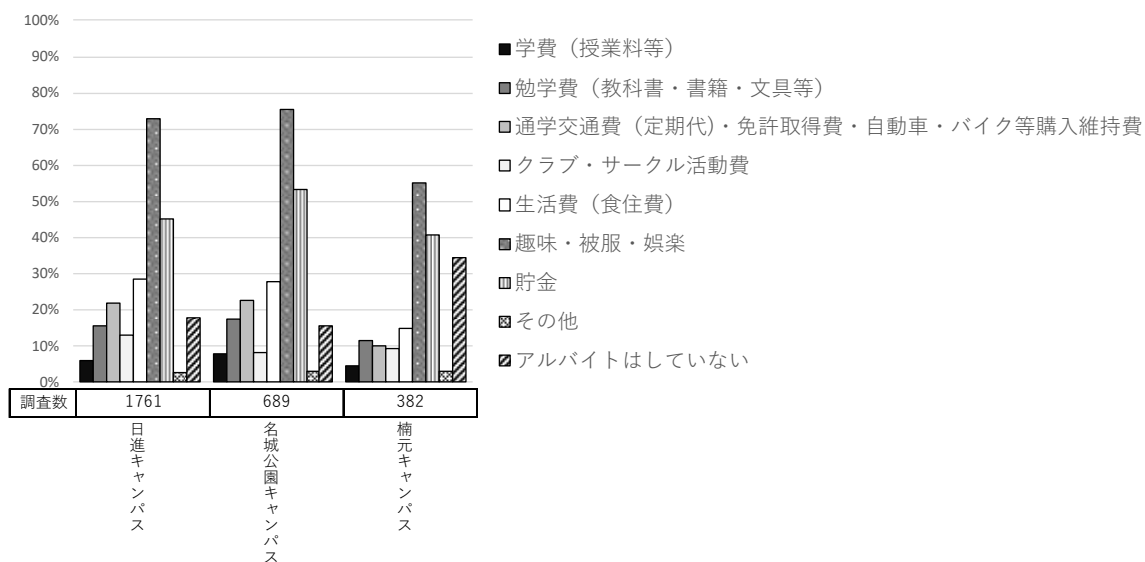

6. プライベートの過ごし方について

【問 16】 平均睡眠時間をお答えください。

《対象者：全員》（問 16-a 表）

	調査数	3時間未満	3時間以上5時間未満	5時間以上7時間未満	7時間以上9時間未満	9時間以上
2021年11月 (令和3年) データ	4,200	22	633	2,820	691	34
	100.0	0.5	15.1	67.1	16.5	0.8
2025年11月 (令和7年) データ	2,832	9	398	1,901	507	17
	100.0	0.3	14.1	67.1	17.9	0.6

※数字は上段が（人）、下段が（％）

この設問では、平均睡眠時間について回答を求めた。全体で見ると、「5時間以上7時間未満」の割合が67.1%と最も高く、次いで「7時間以上9時間未満」が17.9%と続く。

（1）学部学科別でみた場合（問 16-b 図）

学部学科別で見ると、平均睡眠時間が5時間未満の割合は健康栄養学科が20.2%と最も高く、次いで心理学科が18.8%、医療薬学科が18.5%と続く。

（2）男女別でみた場合（問 16-c 図）

男女別で見ると、平均睡眠時間が5時間未満の割合は女子が15.4%、男子が12.9%と男子より女子が若干高い。

（3）学年別でみた場合（問 16-d 図）

学年別で見ると、平均睡眠時間が5時間未満の割合は1年生が16.6%、2年生が14.4%、3年生が12.1%、4年生が10.3%、5年生が20.7%、6年生が4.8%と5年生は睡眠時間が若干長い。（5、6年生は医療薬学科・歯学科のみ）

（4）キャンパス別でみた場合（問 16-e 図）

キャンパス別で見ると、「5時間以上7時間未満」の割合は楠元キャンパスが69.4%と最も高く、次いで名城公園キャンパスが67.3%、日進キャンパスが66.6%と続く。

(問 16-b 図) 学部学科別比較

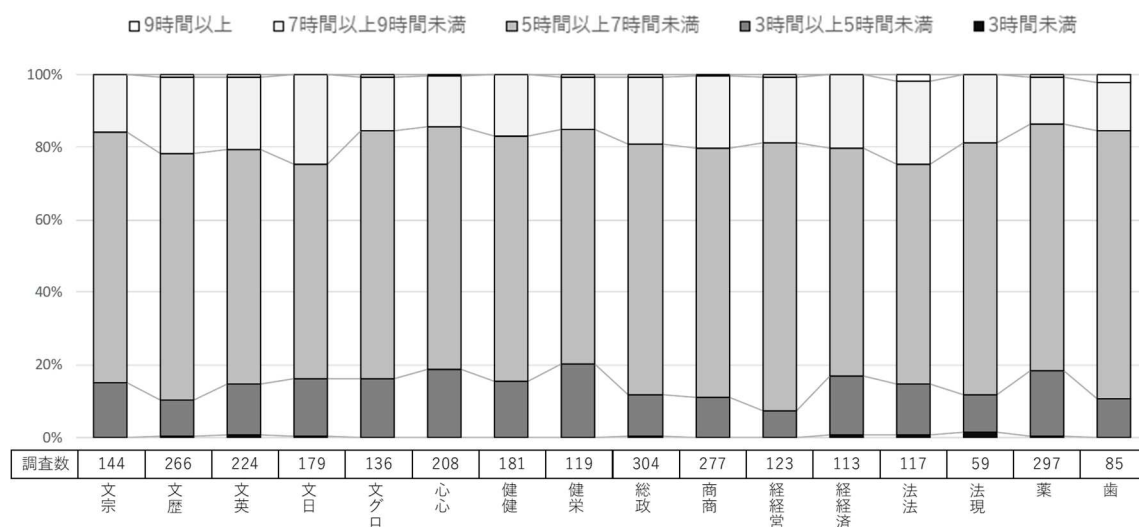

(問 16-c 図) 男女別比較

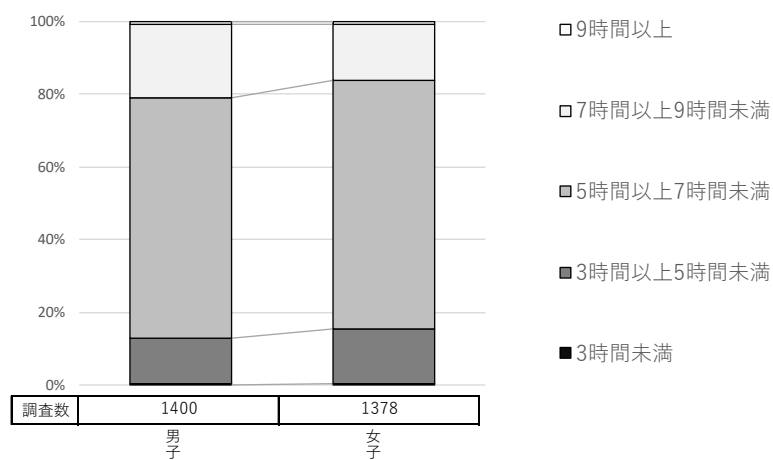

(問 16-d 図) 学年別比較 ※5年、6年は歯・薬学部生のみ

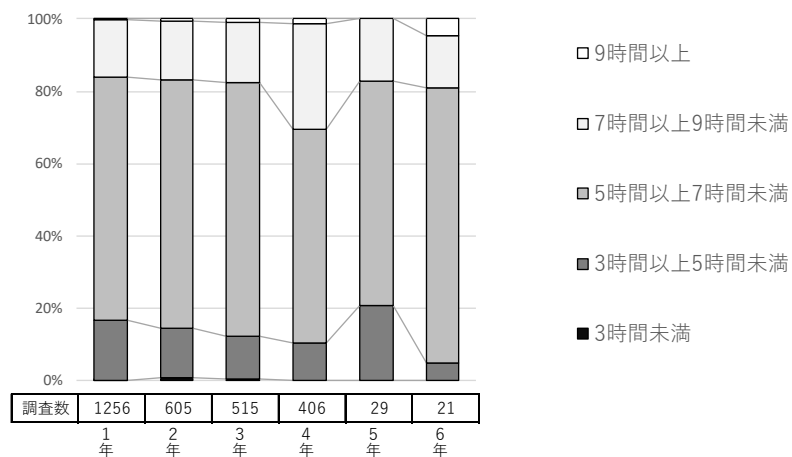

(問 16-e 図) キャンパス別比較

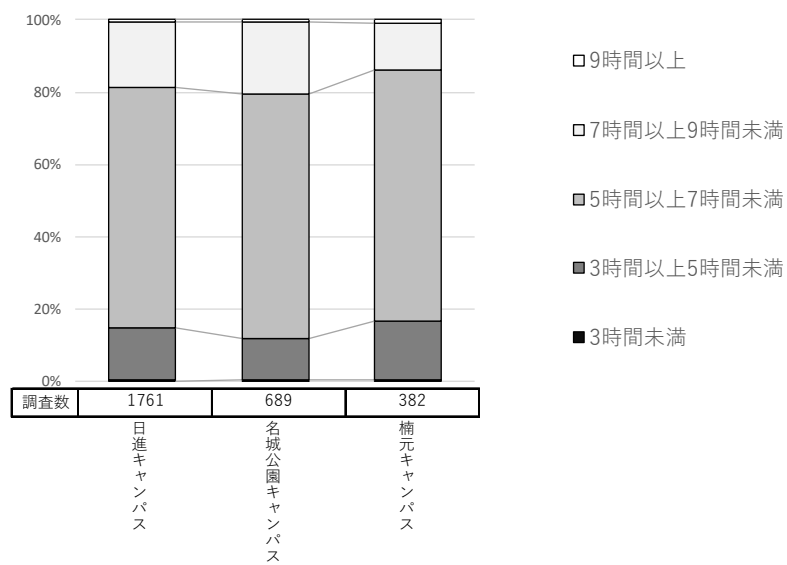

【問 17】 個人で情報発信しているメディア・SNS について利用しているものをお答えください。

《対象者：全員》（問 17-a 表）

	調査数	SNS (LINE、Facebook、X、Instagram、TikTok等)	動画共有サイト (YouTube、ニコニコ動画等)	ブログ	ホームページ	その他	どれも利用していない
2021年 (令和3年) データ	4,200	3,936	1,024	45	88	30	238
	100.0	93.7	24.4	1.1	2.1	0.7	5.7
2025年 (令和7年) データ	2,832	2,568	600	23	42	20	243
	100.0	90.7	21.2	0.8	1.5	0.7	8.6

※数字は上段が（人）、下段が（％）

この設問では、個人で情報発信しているメディア・SNS について回答を求めた。

全体でみると、「SNS (LINE、Facebook、X、Instagram、TikTok 等)」の割合が 90.7% と最も高く、次いで「動画共有サイト (YouTube、ニコニコ動画等)」の割合が 21.2% と高い。

(1) 学部学科別でみた場合 (問 17-b 図)

学部学科別でみると、SNS や動画共有サイト以外のメディアで情報発信している割合はグローバル英語学科が 8.1% と最も高く、次いで歯学科が 6.0%、医療薬学科が 5.3%、法律学科が 4.4% と続く。

(2) 男女別でみた場合 (問 17-c 図)

男女別でみると、「どれも利用していない」

の割合は男子が 10.9%、女子が 5.9% と女子より男子の方が高い。

(3) 学年別でみた場合 (問 17-d 図)

学年別でみると、「どれも利用していない」の割合は 6 年生が 19.0% と最も高く、2 年生が 10.9%、5 年生が 10.3%、1 年生が 8.9%、4 年生が 7.9%、3 年生が 5.0% と続く。(5、6 年生は医療薬学科・歯学科のみ)

(4) キャンパス別でみた場合 (問 17-e 図)

キャンパス別でみると、「SNS (LINE、Facebook、X、Instagram、TikTok 等)」の割合は日進キャンパスが 91.5% と最も高く、次いで名城公園キャンパスが 90.7%、楠元キャンパスが 86.6% と続く。

(問 17-b 図) 学部学科別比較

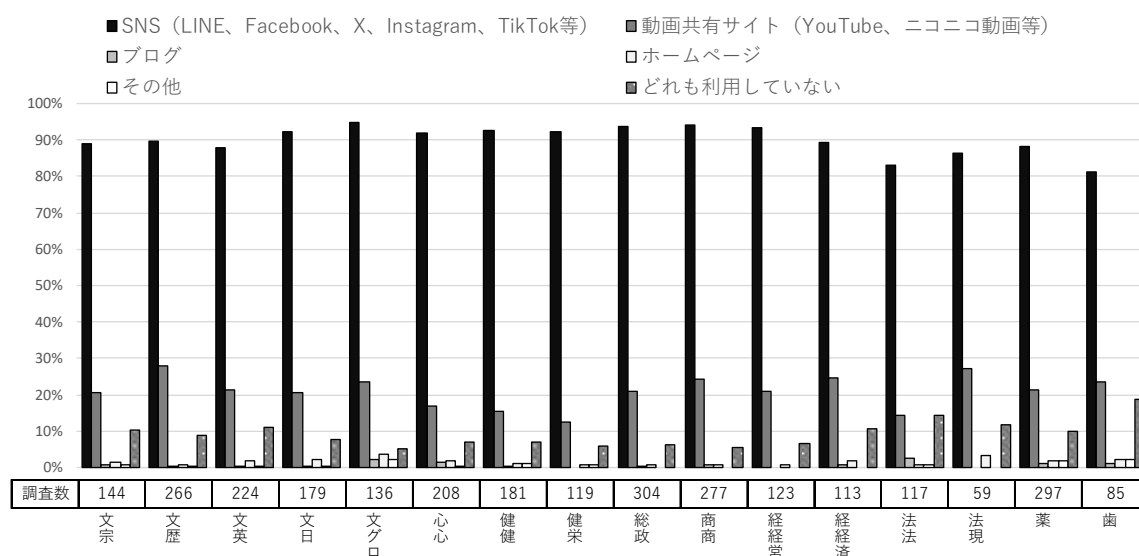

(問 17-c 図) 男女別比較

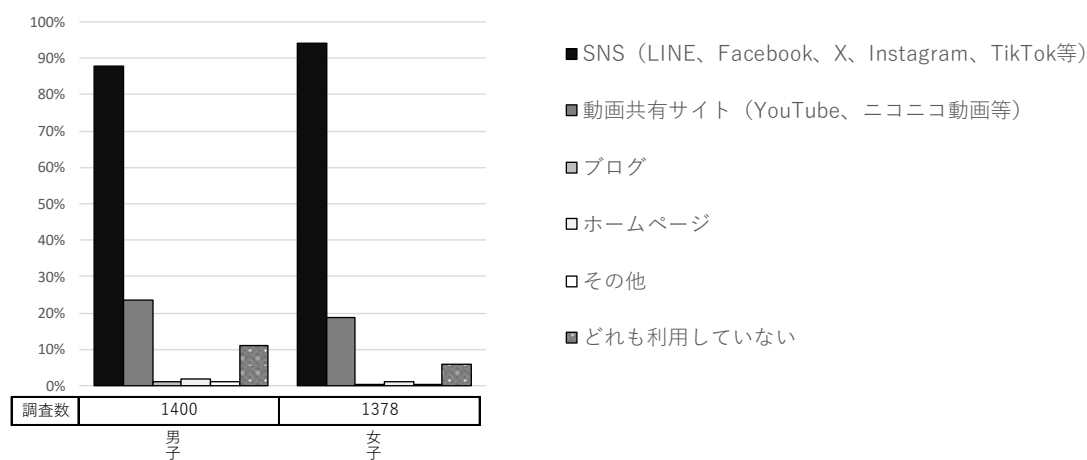

(問 17-d 図) 学年別比較 ※5年、6年は歯・薬学部生のみ

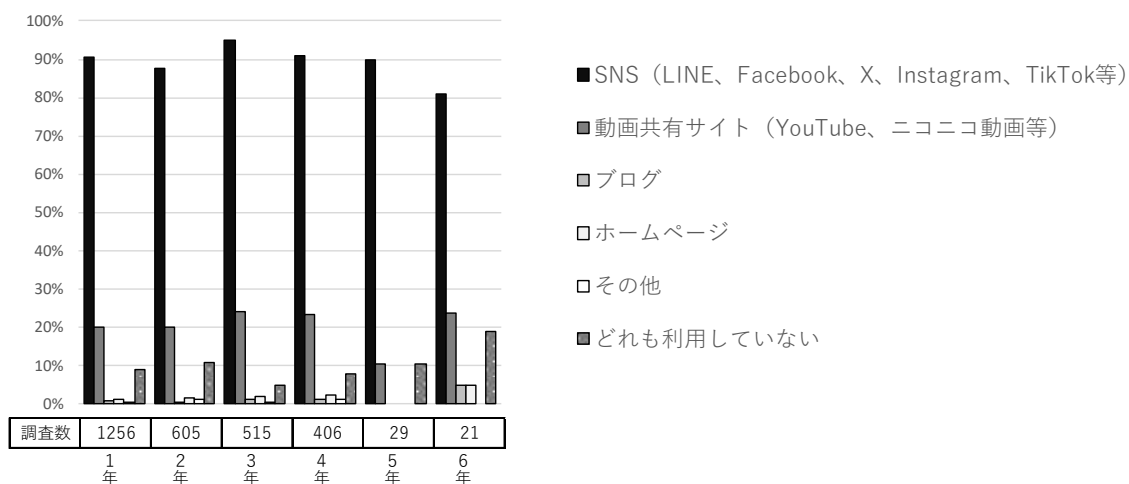

(問 17-e 図) キャンパス別比較

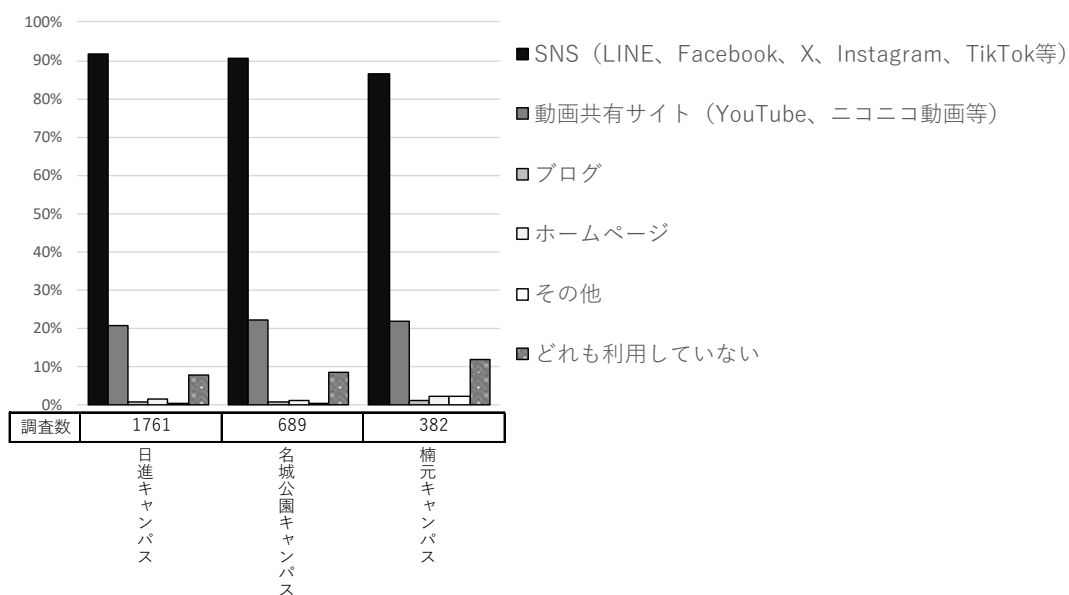

【問 18】1 週間あたりの読書時間はどれくらいですか。

《対象者：全員》(問 18-a 表)

	調査数	30分未満	30分以上1時間未満	1時間以上5時間未満	5時間以上	読書をしない
2021年 (令和3年)	4,200	1,145	696	516	89	1,754
データ	100.0	27.3	16.6	12.3	2.1	41.7
2025年 (令和7年)	2,832	799	432	315	53	1,233
データ	100.0	28.2	15.3	11.1	1.9	43.5

※数字は上段が(人)、下段が(%)

この設問では、1 週間あたりの読書時間について回答を求めた。

全体でみると、「読書をしない」の割合が 43.5%と最も高く、30 分以上読書している割合の 28.3%より 15 ポイント高い。

(1) 学部学科別でみた場合(問 18-b 図)

学部学科別でみると、30 分以上読書している割合は日本文化学科が 45.9%と最も高く、次いで歴史学科が 44.4%、宗教文化学科が 41.7%と続く。一方で「読書をしない」の割合は健康栄養学科が 65.5%と最も高く、次いで健康科学科が 57.5%、英語英米文化学科が 50.9%と続く。

(2) 男女別でみた場合(問 18-c 図)

男女別でみると「読書をしない」の割合は女子が 46.6%、男子が 40.9%と男子より女子の方が 6 ポイント高い。

(3) 学年別でみた場合(問 18-d 図)

学年別でみると、「読書をしない」の割合は 6 年生(医療薬学科・歯学科のみ)が 52.4%と最も高く、次いで 1 年生が 47.8%となっている。一方 4 年生は、35.5%と全体より 8 ポイント低い。

(4) キャンパス別でみた場合(問 18-e 図)

キャンパス別でみると、「読書をしない」の割合は楠元キャンパスが 45.5%と最も高く、次いで名城公園キャンパスが 45.1%、日進キャンパスが 42.5%と続く。

(問 18-b 図) 学部学科別比較

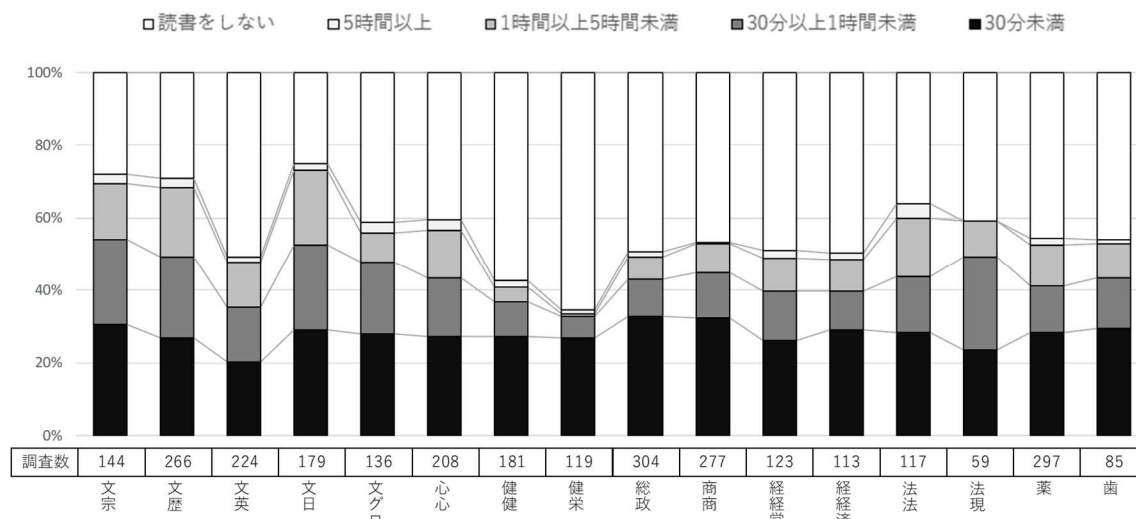

(問 18-c 図) 男女別比較

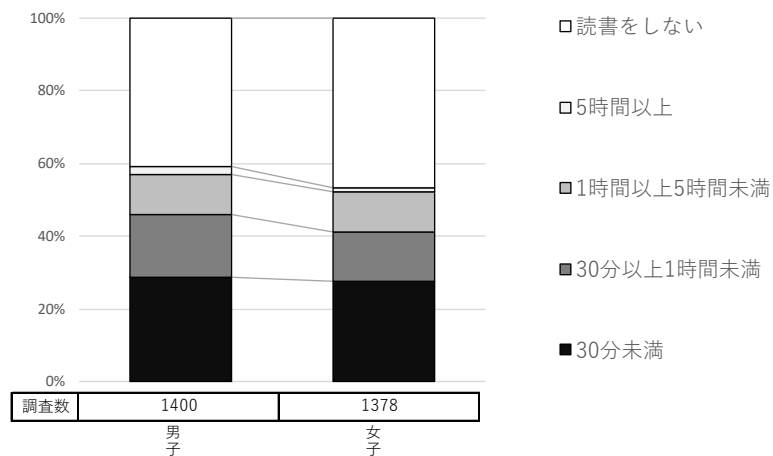

(問 18-d 図) 学年別比較 ※5年、6年は歯・薬学部生のみ

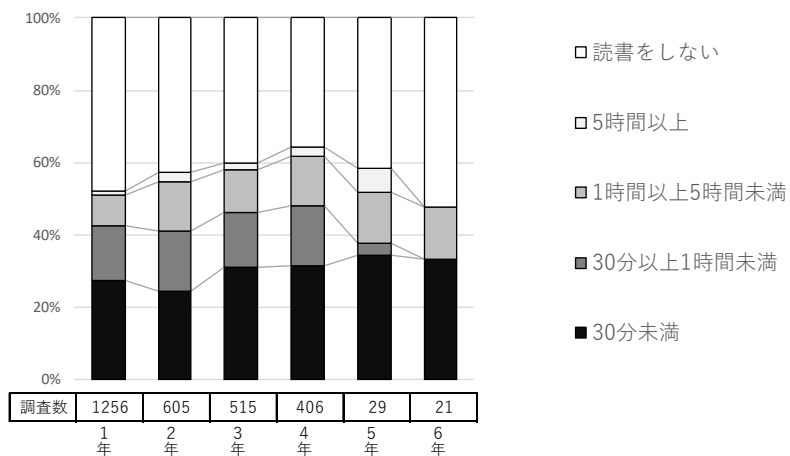

(問 18-e 図) キャンパス別比較

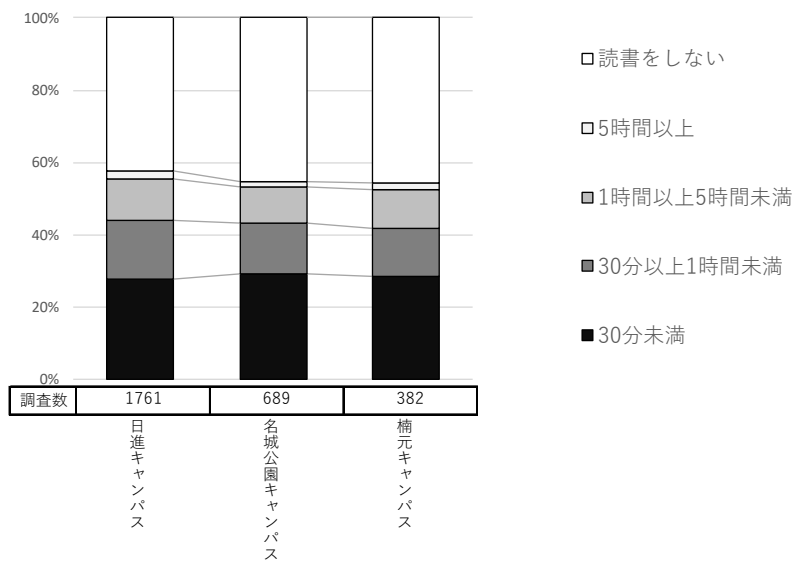

【問 19】 昼食を主にどこで食べますか。

《対象者：全員》（問 19-a 表）

	調査数	自宅（下宿・寮を含む）で食べる	学内の食堂・学生ホールで食べる	学外の飲食店で食べる	空き教室・野外で食べる	クラブハウスで食べる	昼食は食べない
2021年 （令和3年） データ	4,200	881	2092	142	1074	11	
	100.0	21.0	49.7	3.4	25.6	0.3	
2025年 （令和7年） データ	2,832	342	1475	67	850	15	83
	100.0	12.1	52.1	2.4	30.0	0.5	2.9

※数字は上段が（人）、下段が（％）

この設問では、昼食をどこでとるかについて回答を求めた。

全体でみると、「学内の食堂・学生ホールで食べる」の割合が 52.1%と最も高く、次いで「空き教室・野外で食べる」の割合が 30.0%、「自宅（下宿・寮を含む）で食べる」の割合が 12.1%と続く。

（1）学部学科別でみた場合（問 19-b 図）

学部学科別でみると、「空き教室・野外で食べる」の割合は現代社会法学科が 50.8%と最も高く、次いで健康栄養学科が 49.6%と高い。一方で、「自宅（下宿・寮を含む）で食べる」の割合は歯学科が 3.5%と最も低い。

（2）男女別でみた場合（問 19-c 図）

男女別でみると「学内の食堂・学生ホールで食べる」の割合は男子が 58.2%、女子が 46.5%と女子より男子の方が 12 ポイント高い。一方で、「空き教室・野外で食べる」の割合は女子が 39.7%、男子が 19.8%と男子

より女子の方が 20 ポイント高い。

（3）学年別でみた場合（問 19-d 図）

学年別でみると、「自宅（下宿・寮を含む）で食べる」の割合は 3 年生までは 10%以下だが、4 年生では 45.6%を占める。「学内の食堂・学生ホールで食べる」の割合は 1 年生が 68.8%、2 年生が 52.1%、3 年生が 37.7%、4 年生が 20.4%と 4 年生までは学年が上がるほど減少する。一方で、5 年生になると「学内の食堂・学生ホールで食べる」、6 年生は「空き教室・野外で食べる」割合が高い。（5、6 年生は医療薬学科・歯学科のみ）

（4）キャンパス別でみた場合（問 19-e 図）

キャンパス別でみると、「学内の食堂・学生ホールで食べる」の割合は楠元キャンパスが 55.8%と最も高く、次いで日進キャンパスが 53.5%、名城公園キャンパスが 46.3%と続く。

(問 19-b 図) 学部学科別比較

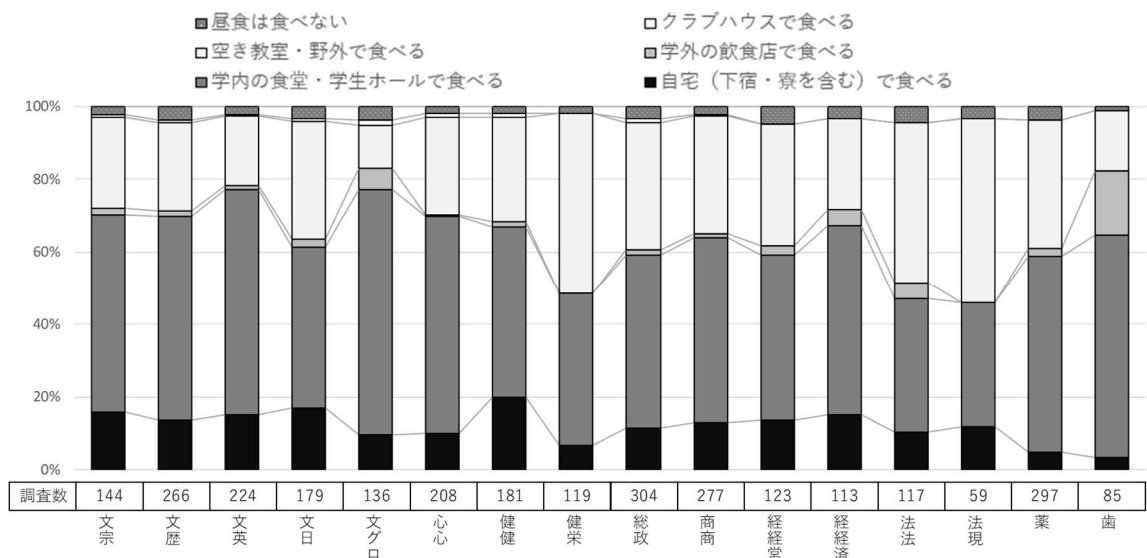

(問 19-c 図) 男女別比較

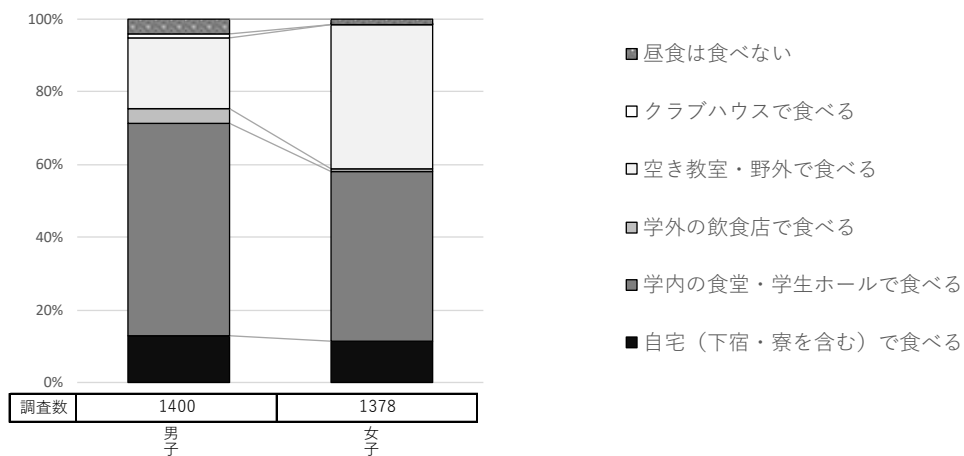

(問 19-d 図) 学年別比較 ※5年、6年は歯・薬学部生のみ

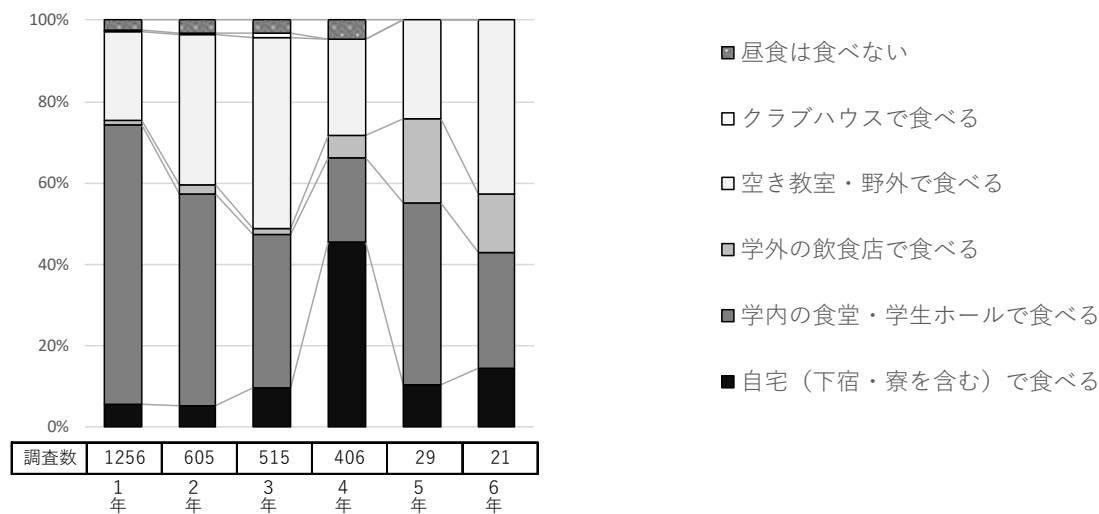

(問 19-e 図) キャンパス別比較

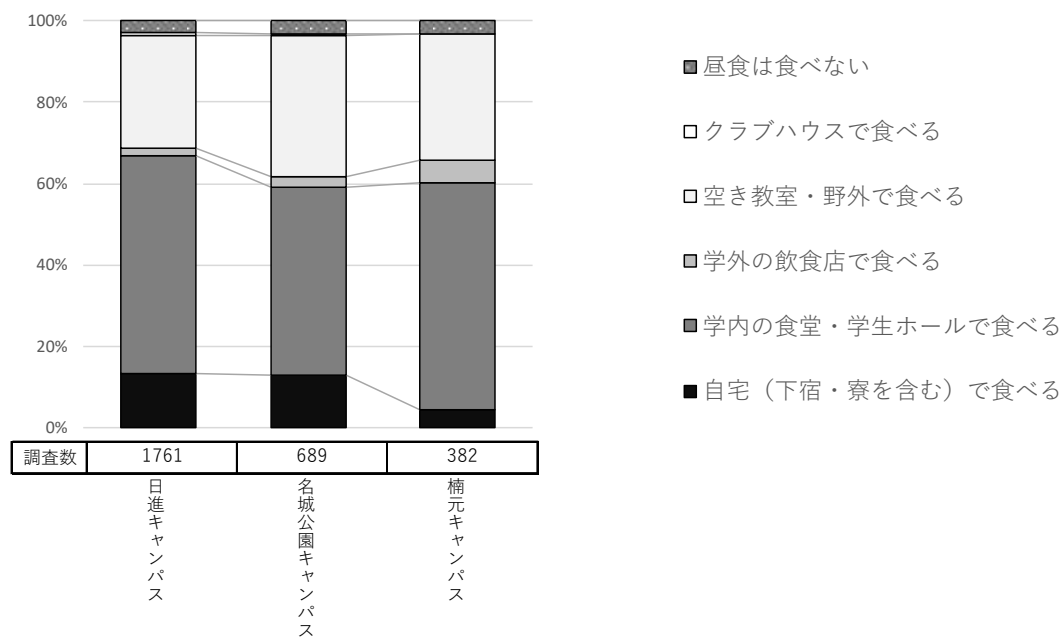

【問 20】授業の空き時間はどこで過ごしますか。（3つまで選択可）

《対象者：全員》（問 20-a 表）

	調査数	学内の図書館	授業以外でパソコンを利用できる場所	スポーツセンター[日進キャンパスのみ]	グラウンド・コート・体育館[日進・楠元キャンパスのみ]	食堂（学内カフェおよび談話室を含む）	クラブハウス（部室）[日進・楠元キャンパスのみ]	アリスタワー1階・2階・ハブラウンジのフリースペース[名城キャンパスのみ]
2021年（令和3年）データ	4,200	837	356	54	14	1,451	37	
	100.0	19.9	8.5	1.3	0.3	34.5	0.9	
2025年（令和7年）データ	2,832	718	165	83	22	896	90	247
	100.0	25.4	5.8	2.9	0.8	31.6	3.2	8.7

	学内の空き教室	学内の芝生・ベンチ・喫煙所などの屋外	学内でアルバイト[スチューデント・アシスタント(SA), ラーニング・アシスタント(LA), スチューデント・ヘルパー(SH), 他]	学外でアルバイト[スチューデント・アシスタント(SA), ラーニング・アシスタント(LA), スチューデント・ヘルパー(SH), 他]	学外	その他	空き時間がほとんどない	坐禅堂[日進キャンパスのみ]
2021年（令和3年）データ	1,175	256			491	389	1,158	2
	28.0	6.1			11.7	9.3	27.6	0.1
2025年（令和7年）データ	808	78	36	6		249	731	
	28.5	2.8	1.3	0.2		8.8	25.8	

※数字は上段が（人）、下段が（％）

※「学内でアルバイト」「学外でアルバイト(例示付き)」「アリスタワー・ハブラウンジのフリースペース」は2025年新規選択肢

この設問では、授業の空き時間をどこで過ごすかについて回答を求めた。

利用されている施設を全体で見ると、「食堂（学内カフェおよび談話室を含む）」の割合が31.6%と最も高く、次いで「学内の空き教室」が28.5%、「学内の図書館」が25.4%と続く。また「空き時間がほとんどない」の割合が25.8%と施設をあまり利用できていない学生もいる。

（1）学部学科別でみた場合（問 20-b 図）

学部学科別で見ると、「学内の空き教室」の割合は健康栄養学科が60.5%と最も高く、他のどの学科より20ポイント以上高い。

（2）男女別でみた場合（問 20-c 図）

男女別で見ると「学内の空き教室」の割合は女子が32.5%、男子が24.5%と男子より女子の方が8ポイント高い。

（3）学年別でみた場合（問 20-d 図）

学年別で見ると、「食堂（学内カフェおよび談話室を含む）」の割合は1年生が37.7%、2年生が31.9%、3年生が26.4%、4年生が22.2%、5年生が6.9%、6年生が4.8%と学年が上がるほど減少している。

（5、6年生は医療薬学科・歯学科のみ）

（4）キャンパス別でみた場合（問 20-e 図）

キャンパス別で見ると、「空き時間がほとんどない」の割合は楠元キャンパスが43.5%と最も高く、次いで日進キャンパスが23.7%、名城公園キャンパスが21.5%と続く。「食堂（学内カフェおよび談話室を含む）」の割合は日進キャンパスが36.3%、名城公園キャンパスが27.3%、楠元キャンパスが17.8%と続く。

(問 20-b 図) 学部学科別比較

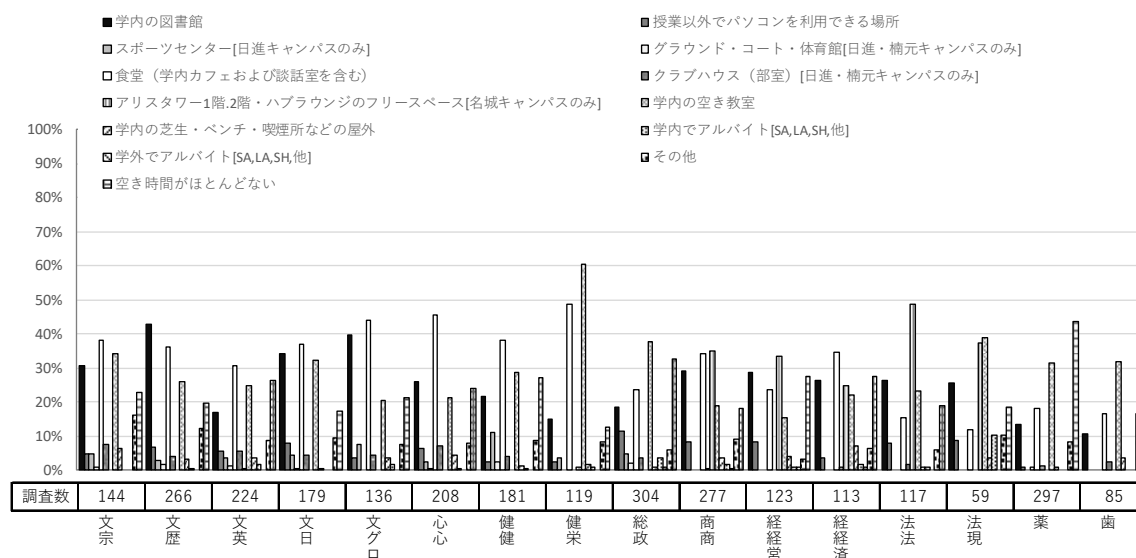

(問 20-c 図) 男女別比較

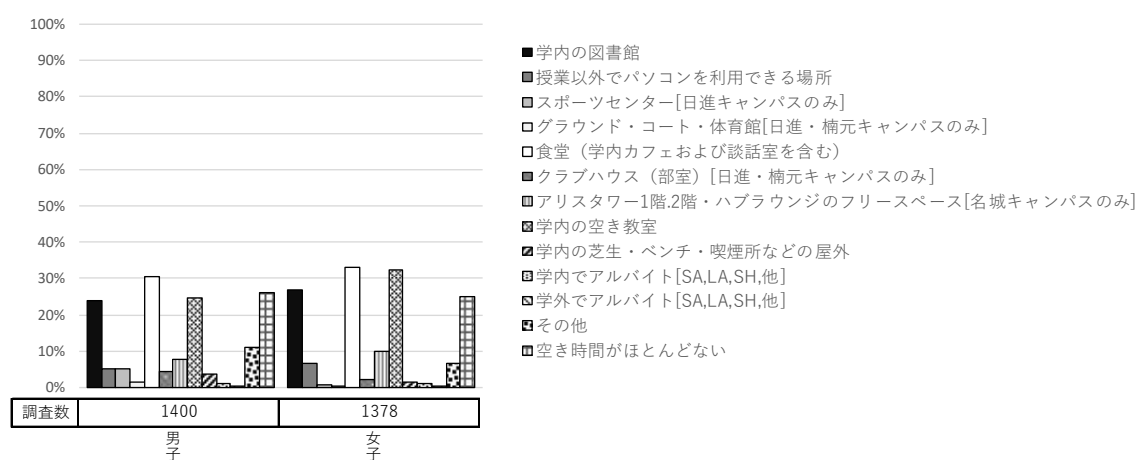

(問 20-d 図) 学年別比較 ※5年、6年は歯・薬学部生のみ

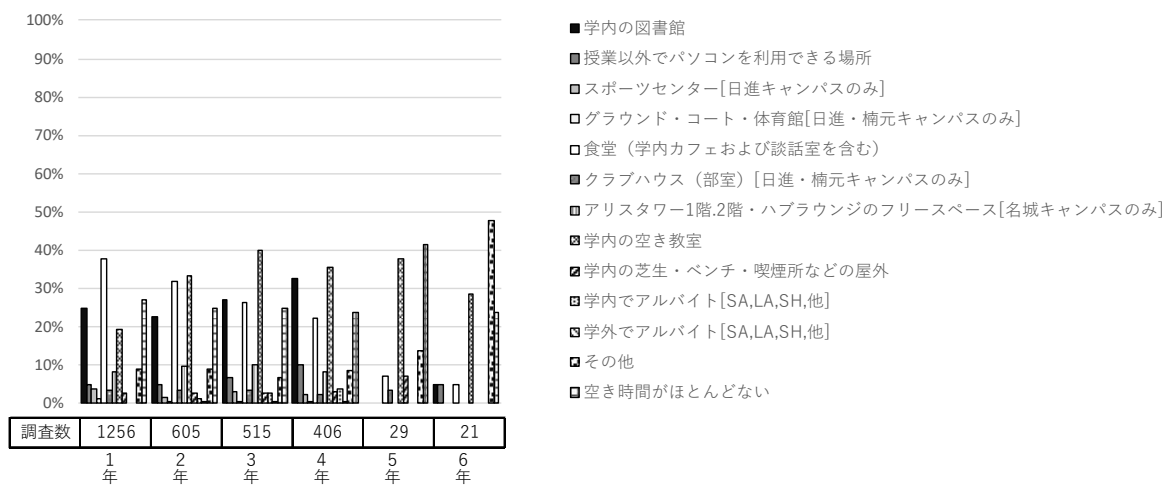

(問 20-e 図) キャンパス別比較

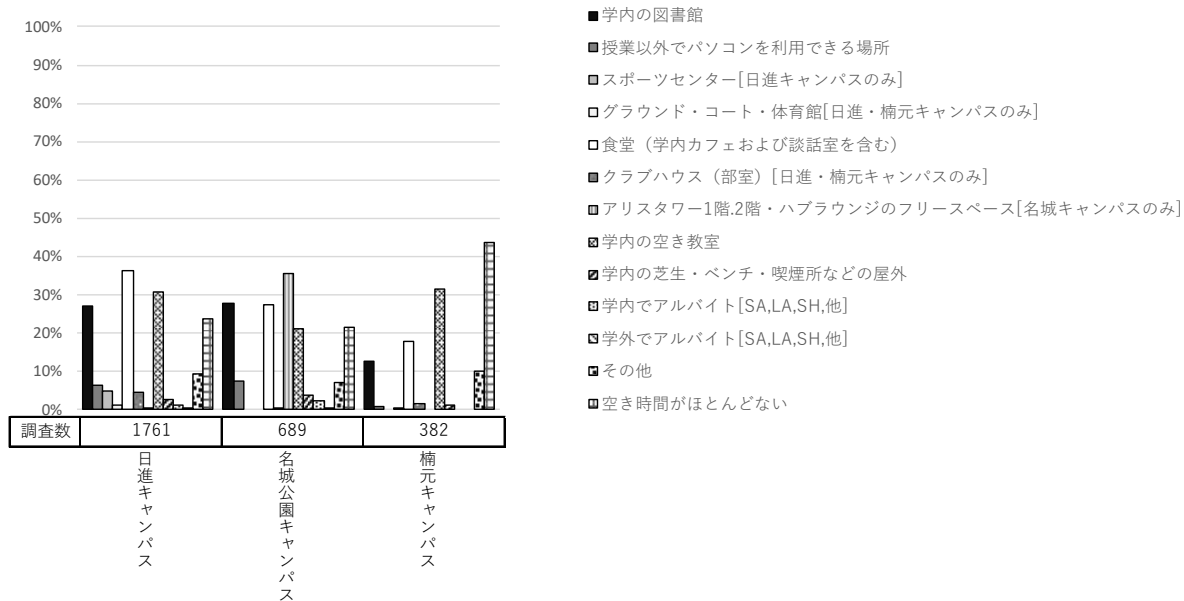

【問 21】授業終了後はどうしていますか。

《対象者：全員》(問 21-a 表)

	調査数	まっすぐ家に帰る	友人と遊ぶ	学内の図書館・パソコンを利用できる場所で勉強する	クラブ・サークル活動・スポーツセンターで体を動かす	学食（学内カフェおよび談話室を含む）で過ごす	アルバイトに行く	資格取得・就職活動	その他
2021年11月 (令和3年) データ	4,200	3,704	1,264	397	584	99	1,756	208	173
	100.0	88.2	30.1	9.5	13.9	2.4	41.8	5.0	4.1
2025年11月 (令和7年) データ	2,832	2,437	1,063	354	768	70	1,300	156	96
	100.0	86.1	37.5	12.5	27.1	2.5	45.9	5.5	3.4

※数字は上段が（人）、下段が（％）

この設問では、授業終了後はどのように過ごしているかについて回答を求めた。

全体で見ると、「まっすぐ家に帰る」の割合が86.1%と最も高く、次いで「アルバイトに行く」が45.9%、「友人と遊ぶ」が37.5%と続く。また「資格取得・就職活動」の割合は5.5%であった。

(1) 学部学科別でみた場合 (問 21-b 図)

学部学科別で見ると、「まっすぐ家に帰る」の割合は法律学科が94.0%と最も高く、次いで経済学科と医療薬学科が91.2%と高い。一方で、「学内の図書館・パソコンを利用できる場所で勉強する」の割合は、「まっすぐ家に帰る」の割合が最も低かった歯学科が30.6%と最も高く、次いで健康栄養学科が22.7%と高い。

(2) 男女別でみた場合 (問 21-c 図)

男女別で見ると、「アルバイトに行く」の割合は女子が50.9%、男子が41.3%と男子より女子の方が10ポイント高い。

(3) 学年別でみた場合 (問 21-d 図)

学年別で見ると、「まっすぐ家に帰る」の割合は1年生が87.7%と最も高く、次いで3年生が86.4%と続く。「アルバイトに行く」の割合は3年生が57.7%と最も高く、次いで2年生が52.6%と続く。

(4) キャンパス別でみた場合 (問 21-e 図)

キャンパス別で見ると、「まっすぐ家に帰る」の割合は名城公園キャンパスが90.7%と最も高く、次いで楠元キャンパスが86.9%、日進キャンパスが84.0%と続く。

(問 21-b 図) 学部学科別比較

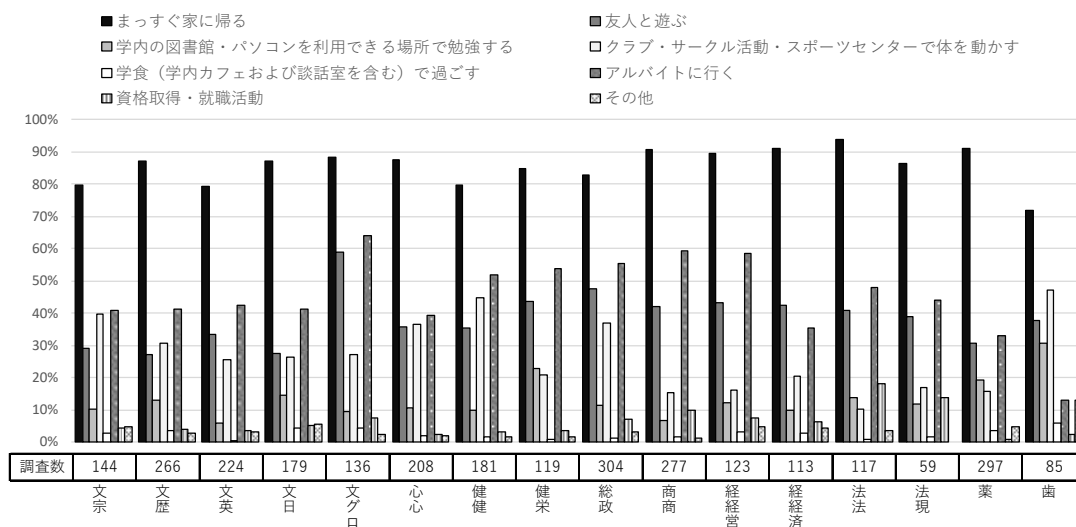

(問 21-c 図) 男女別比較

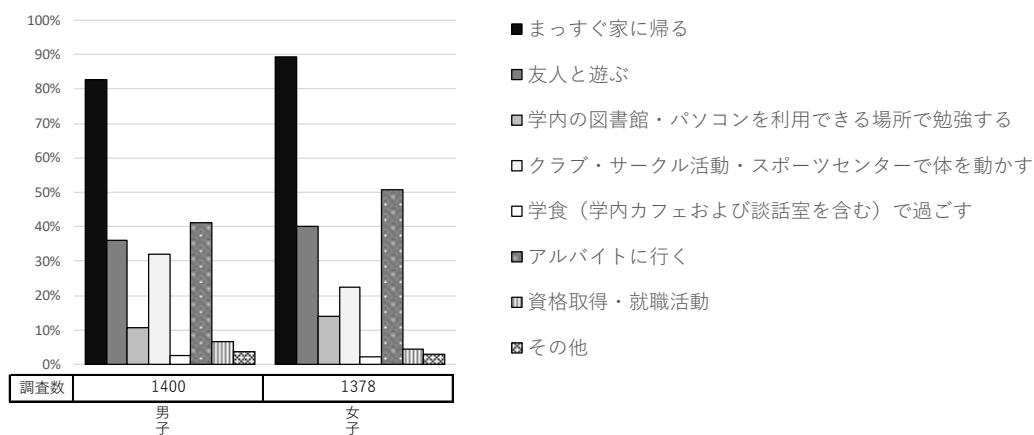

(問 21-d 図) 学年別比較 ※5年、6年は歯・薬学部生のみ

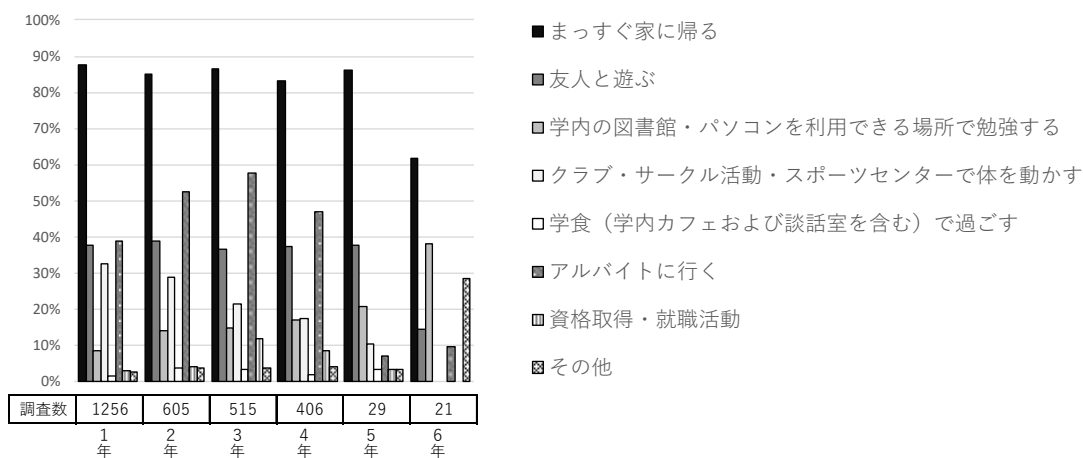

(問 21-e 図) キャンパス別比較

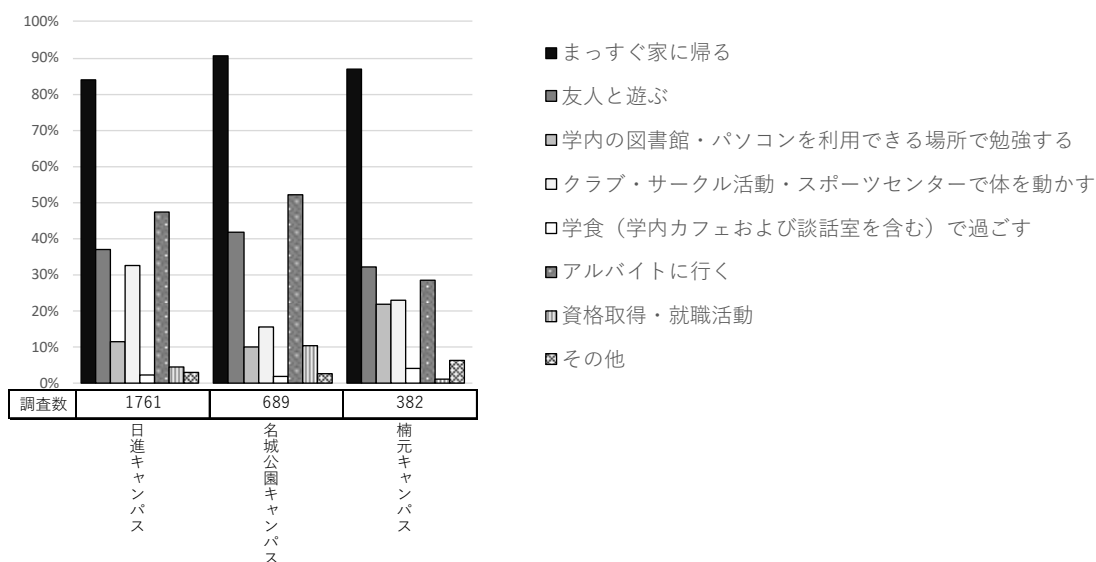

7. 各種施設利用と学生の悩みについて

【問 22】 学内の図書館をどの程度利用していますか。

《対象者：全員》（問 22-a 表）

	調査数	ほぼ毎日利用している	週に2～3日利用している	1カ月に数日利用している	テスト前やレポート提出のときだけ利用している	ほとんど利用していない
2021年 (令和3年) データ	4,200	80	400	791	136	2,793
	100.0	1.9	9.5	18.8	3.2	66.6
2025年 (令和7年) データ	2,832	56	365	571	558	1,282
	100.0	2.0	12.9	20.2	19.7	45.3

※数字は上段が（人）、下段が（％）

この設問では、学内の図書館の利用頻度について回答を求めた。

全体で見ると、「ほとんど利用していない」の割合が45.3％と最も高く、次いで「1カ月に数日利用している」が20.2％、「テスト前やレポート提出のときだけ利用している」が19.7％と続く。「ほぼ毎日利用している」、「週に2～3日利用している」、「1カ月に数日利用している」の3項目の合計、すなわち定期的に利用している層の割合は35.1％であった。

（1）学部学科別でみた場合（問 22-b 図）

学部学科別で見ると、定期的に利用している層の割合はグローバル英語学科が66.9％と最も高く、次いで歴史学科が45.9％と続く。一方で、「ほとんど利用していない」の割合は英語英米文化学科が62.9％と最も高い。

（2）男女別でみた場合（問 22-c 図）

男女別で見ると定期的に利用している層の割合は男子が35.2％、女子が34.7％と男女間での大きな差はない。

（3）学年別でみた場合（問 22-d 図）

学年別で見ると、定期的に利用している層の割合は4年生が41.4％と最も高く、次いで1年生が37.1％、3年生が34.4％と続く。一方で、「ほとんど利用していない」の割合は6年生（医療薬学科・歯学科のみ）が61.9％と最も高い。

（4）キャンパス別でみた場合（問 22-e 図）

キャンパス別で見ると、「ほとんど利用していない」の割合は名城公園キャンパスが46.6％と最も高く、次いで楠元キャンパスが46.3％、日進キャンパスが44.5％と続く。

(問 22-b 図) 学部学科別比較

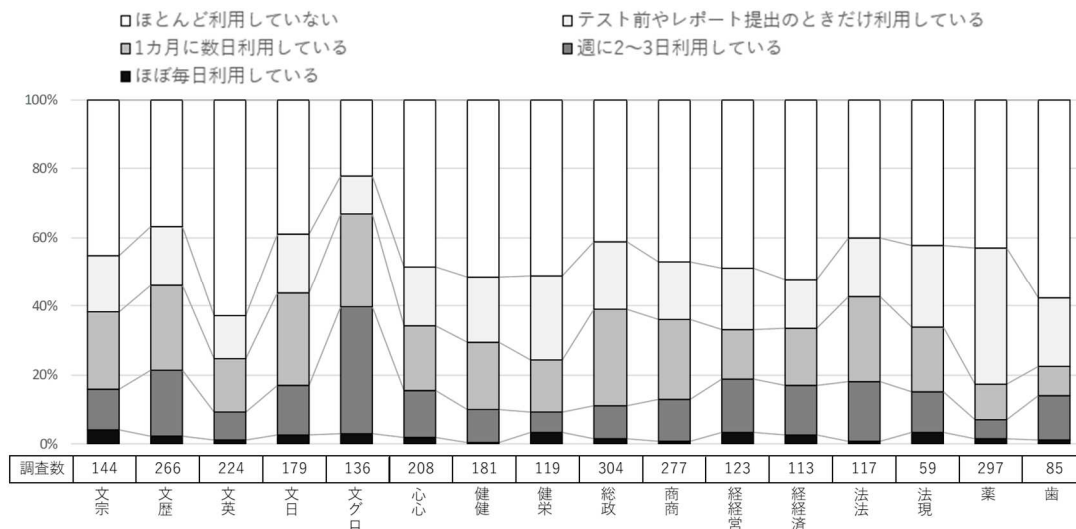

(問 22-c 図) 男女別比較

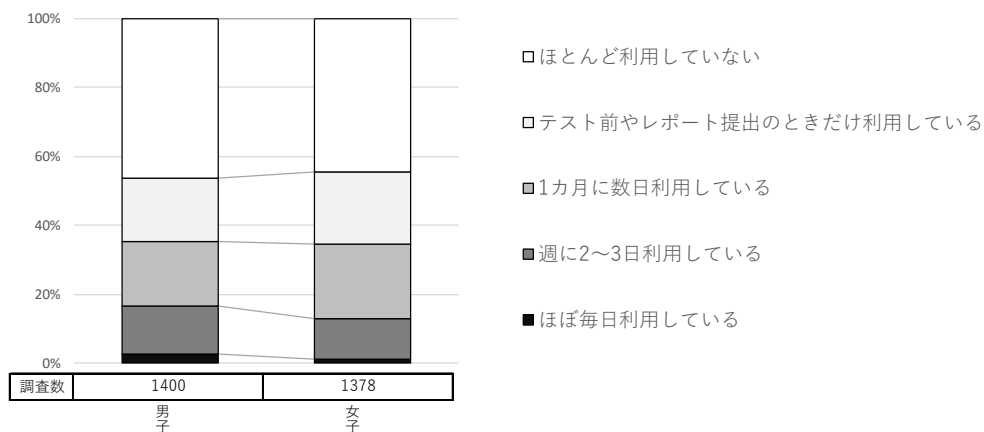

(問 22-d 図) 学年別比較※5年、6年は歯・薬学部生のみ

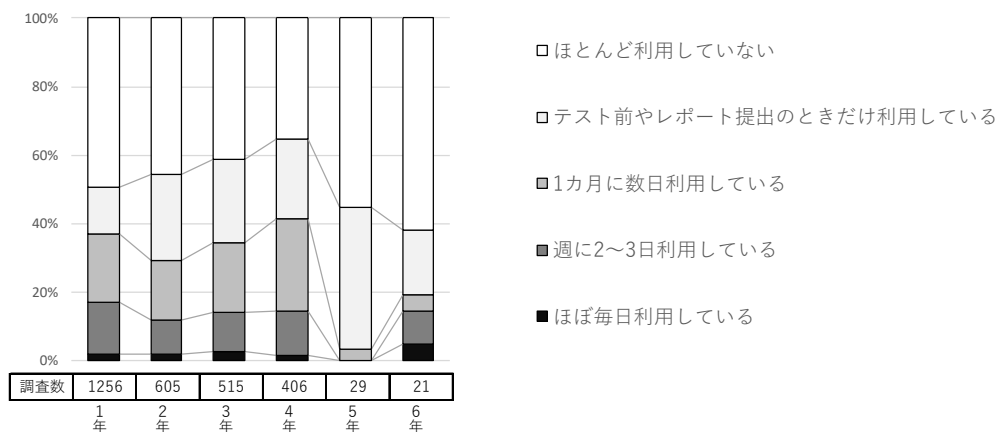

(問 22-e 図) キャンパス別比較

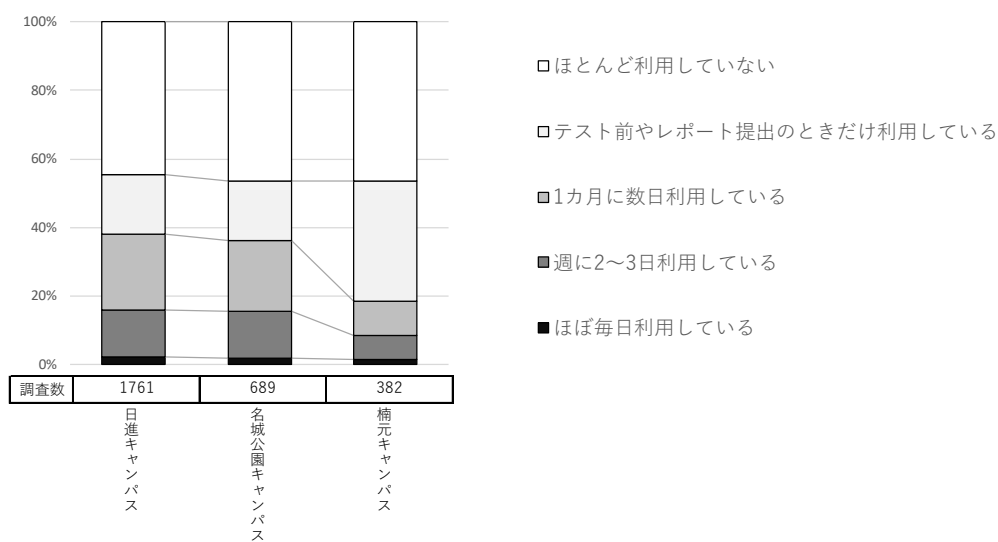

【問 23】 スポーツセンターをどの程度利用していますか。(授業以外で)

《対象者：全員》(問 23-a 表)

	調査数	ほぼ毎日利用している	週に2～3日利用している	1カ月に数日利用している	夏休みなどの長期休暇のときだけ利用している	ほとんど利用していない
2021年 (令和3年)	4,200	76	161	162	25	3,776
データ	100.0	1.8	3.8	3.9	0.6	89.9
2025年 (令和7年)	2,832	49	165	130	16	2,472
データ	100.0	1.7	5.8	4.6	0.6	87.3

※数字は上段が(人)、下段が(%)

この設問では、スポーツセンターの利用頻度について回答を求めた。

全体で見ると、「ほとんど利用していない」の割合が87.3%と最も高く、次いで「週に2～3日利用している」が5.8%と続く。「ほぼ毎日利用している」、「週に2～3日利用している」、「1カ月に数日利用している」の3項目の合計、すなわち定期的に利用している層の割合は12.1%であった。

(1) 学部学科別でみた場合(問 23-b 図)

学部学科別で見ると、定期的に利用している層の割合は健康科学科が34.8%と最も高く、次いで宗教文化学科が25.0%、グローバル英語学科が23.5%と続く。一方で、「ほとんど利用していない」の割合は経営学科が98.4%と最も高い。

(2) 男女別でみた場合(問 23-c 図)

男女別で見ると定期的に利用している層の

割合は男子が18.3%、女子が6.2%と女子より男子の方が12ポイント高い。

(3) 学年別でみた場合(問 23-d 図)

学年別で見ると、定期的に利用している層の割合は1年生が14.2%と最も高く、次いで2年生が12.3%、3年生が9.6%、4年生が9.8%、5年生が3.4%、6年生が0%と学年が上がるほど減少している。(5、6年生は医療薬学科・歯学科のみ)

(4) キャンパス別でみた場合(問 23-e 図)

キャンパス別で見ると、定期的に利用している層の割合は日進キャンパスが18.2%と最も高く、次いで名城公園キャンパスが2.8%、楠元キャンパスが1.3%と続く。日進キャンパスは定期的に利用している層の割合が他のキャンパスより15ポイント以上高い。

(問 23-b 図) 学部学科別比較

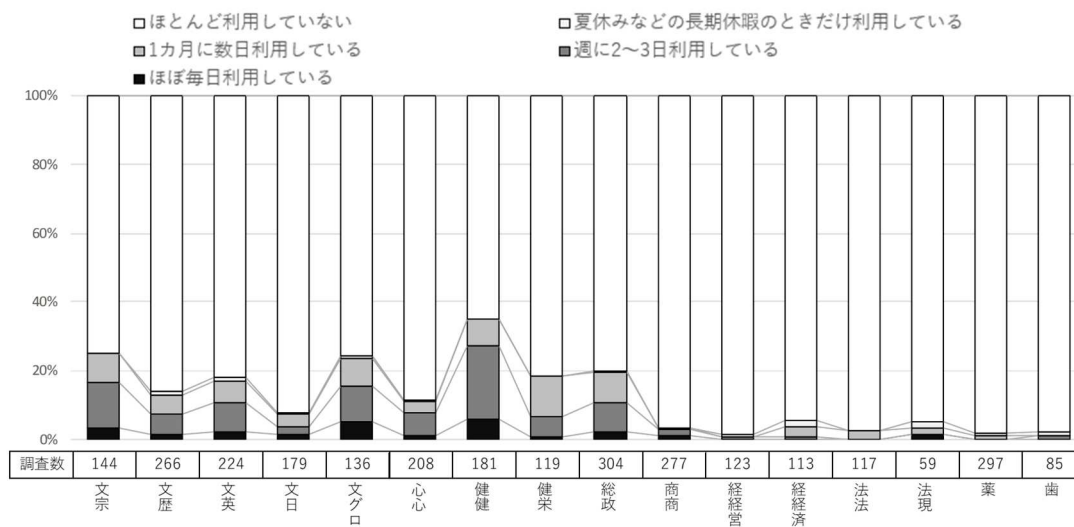

(問 23-c 図) 男女別比較

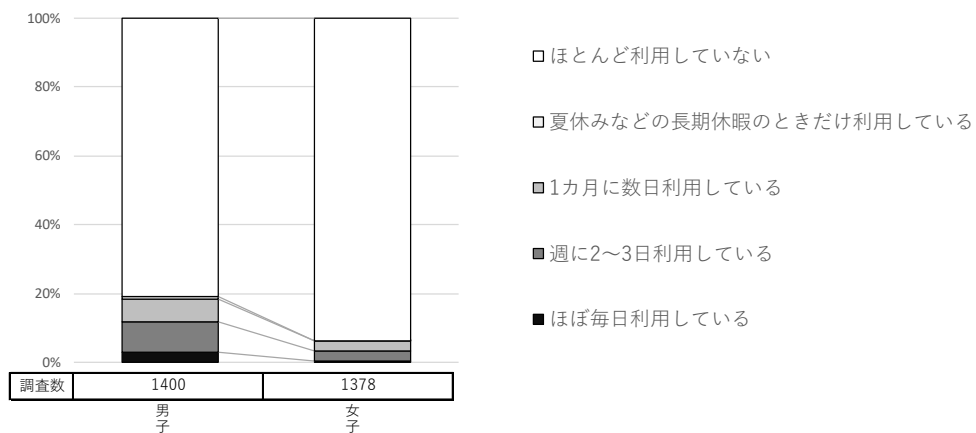

(問 23-d 図) 学年別比較※5年、6年は歯・薬学部生のみ

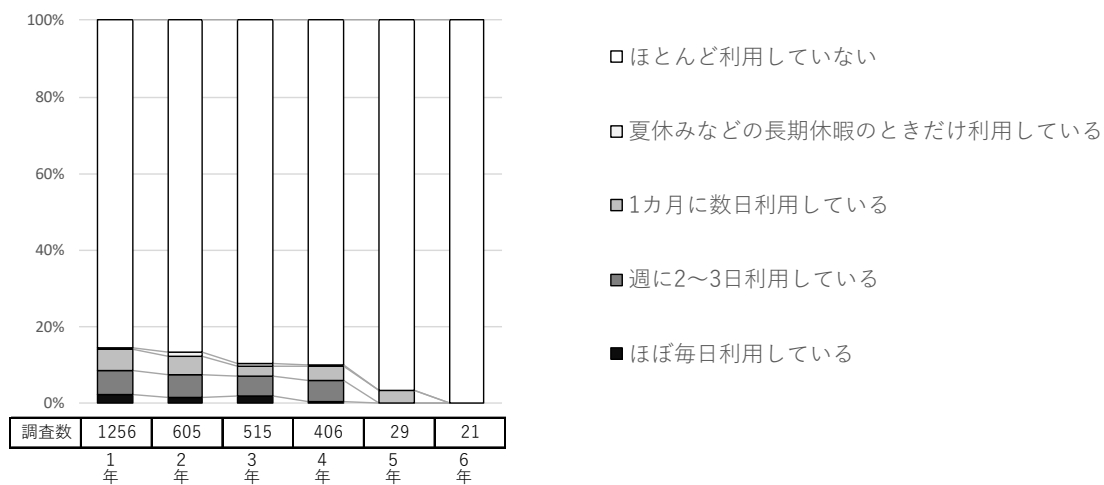

(問 23-e 図) キャンパス別比較

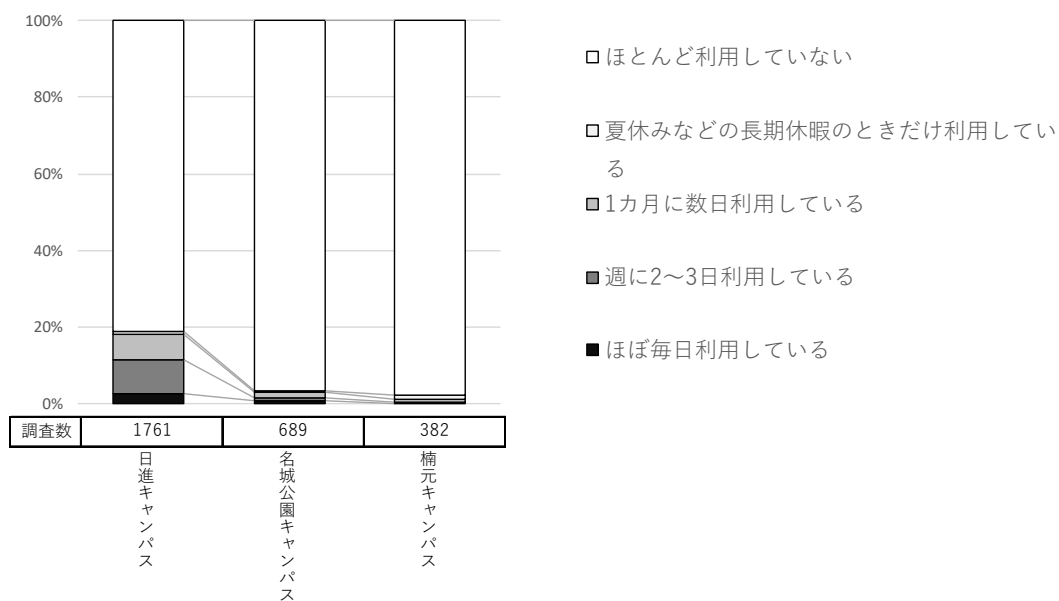

【問 24】学内にある「学生支援センター」で心と身体に障がいのある学生の支援を行っていることを知っていますか。

《対象者：全員》（問 24-a 表）

	調査数	知っている	知らない
2021年 (令和3年)	4,200	2422	1,778
データ	100.0	57.7	42.3
2025年 (令和7年)	2,832	884	1,948
データ	100.0	31.2	68.8

※数字は上段が（人）、下段が（％）

※～2021年までの質問文は、「学内に学生相談センター・相談室が開設されているのを知っていますか。」

この設問では、学生支援センターで心と身体に障がいのある学生の支援を行っていることを知っているかどうかについて回答を求めた。全体で見ると、「知っている」の割合が31.2%となった。

（1）学部学科別でみた場合（問 24-b 図）

学部学科別で見ると、「知っている」の割合は宗教文化学科が56.3%と最も高く、次いで心理学科が46.2%と続く。一方で、「知らない」の割合は歯学科が84.7%と最も高く、次いで健康栄養学科が79.8%、経済学科が79.6%、経営学科が78.9%と続く。

（2）男女別でみた場合（問 24-c 図）

男女別で見ると「知っている」の割合は男

子が30.6%、女子が31.6%と差はみられない。

（3）学年別でみた場合（問 24-d 図）

学年別で見ると、「知っている」の割合は4年生が42.9%と最も高く、次いで2年生が33.4%と続く。一方で、5年生（医療薬学科・歯学科のみ）が10.3%と最も低く、次いで1年生が28.0%、3年生が28.3%と続く。

（4）キャンパス別でみた場合（問 24-e 図）

キャンパス別で見ると「知っている」の割合は日進キャンパスが35.2%と最も高く、次いで名城公園キャンパスが24.8%、楠元キャンパスが24.3%と続く。

(問 24-b 図) 学部学科別比較

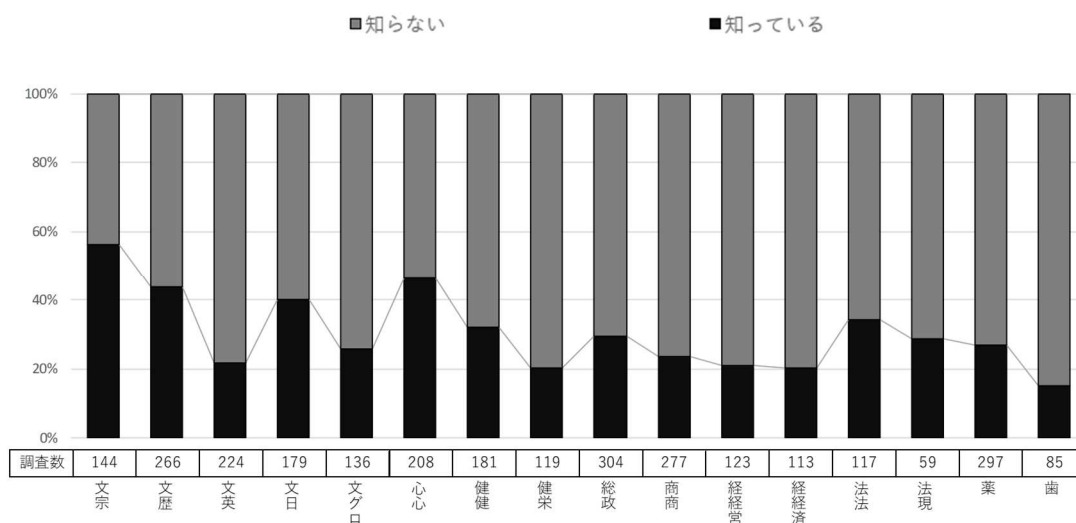

(問 24-c 図) 男女別比較

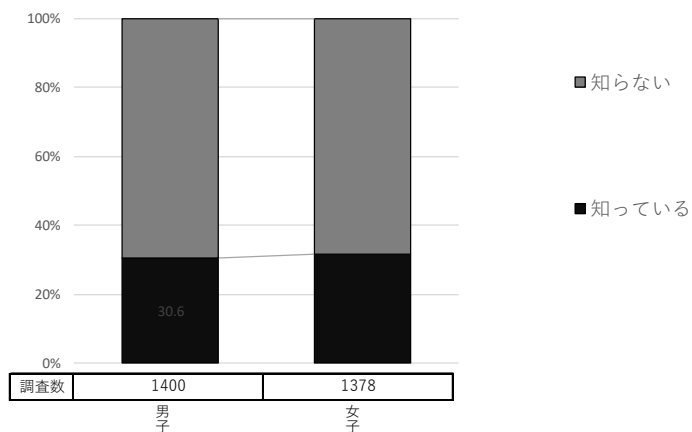

(問 24-d 図) 学年別比較※ 5年、6年は歯・薬学部生のみ

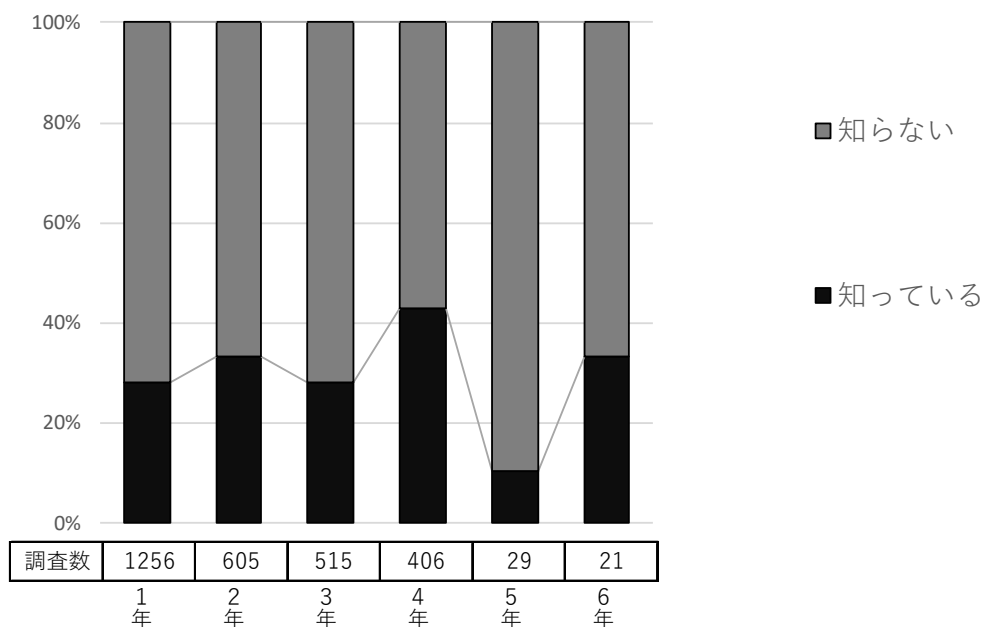

(問 24-e 図) キャンパス別比較

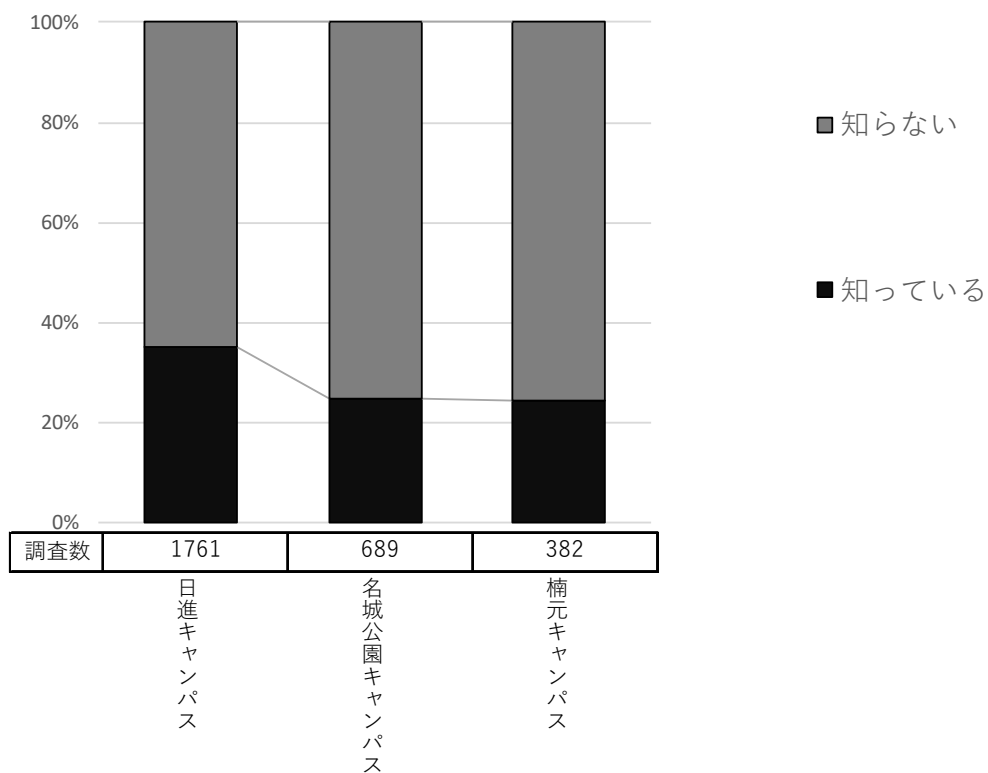

【問 25】 学生相談センター・相談室の利用についてお聞きします。

《対象者：全員》（問 25-a 表）

	調査数	利用したことがあり、これからも機会があれば利用したい	利用したことがあるが、これからは利用したくない	利用したいが、行きにくい	利用したことはないが、必要があれば利用したい	利用したことがなく、今後も利用しないと思う	知らない
2021年 (令和3年) データ	4,200	206	32	211	1,671	804	1,276
	100.0	4.9	0.8	5.0	39.8	19.1	30.4
2025年 (令和7年) データ	2,832	167	21	103	1,141	500	900
	100.0	5.9	0.7	3.6	40.3	17.7	31.8

※数字は上段が（人）、下段が（％）

この設問では、学生相談センター・相談室の利用ならびに利用意向について回答を求めた。全体で見ると、「利用したことはないが、必要があれば利用したい」の割合が40.3%と最も高く、次いで「知らない」の割合が31.8%と続く。

（1）学部学科別でみた場合（問 25-b 図）

学部学科別で見ると、「利用したことはないが、必要があれば利用したい」の割合は心理学科が54.8%と最も高く、次いで歴史学科が48.1%、宗教文化学科が47.9%と高い。一方で、歯学科が22.4%と最も低い。

（2）男女別でみた場合（問 25-c 図）

男女別で見ると、「知らない」の割合は男子が35.8%、女子が28.1%と男子が8ポイント高い。

（3）学年別でみた場合（問 25-d 図）

学年別で見ると、「利用したことはないが、必要があれば利用したい」の割合は2年生が43.6%と最も高く、次いで1年生が41.6%、3年生が39.8%、4年生が35.5%、5年生が13.8%、6年生が9.5%と続いている。（5、6年生は医療薬学科・歯学科のみ）

（4）キャンパス別でみた場合（問 25-e 図）

キャンパス別で見ると、「利用したことはないが、必要があれば利用したい」の割合は日進キャンパスが42.1%と最も高く、次いで名城公園キャンパスが41.2%、楠元キャンパスが30.4%と続く。

(問 25-b 図) 学部学科別比較

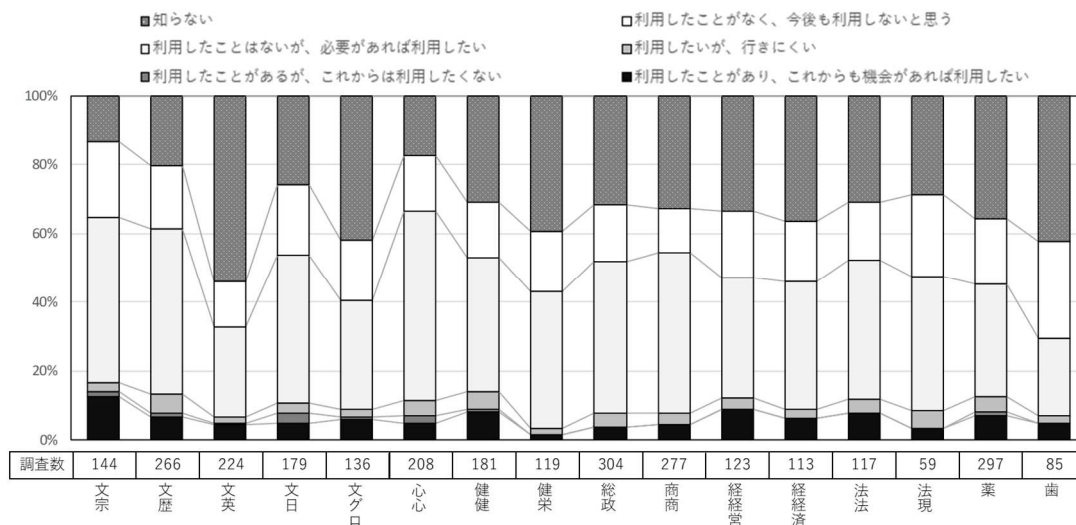

(問 25-c 図) 男女別比較

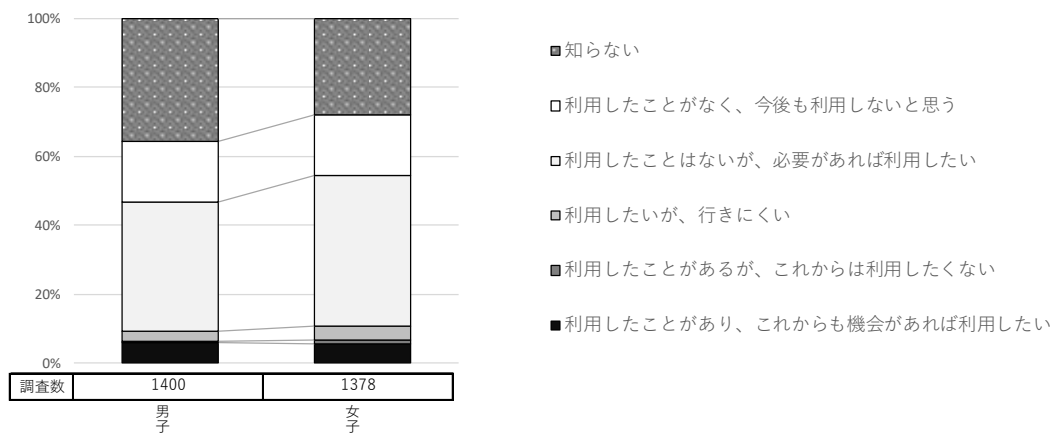

(問 25-d 図) 学年別比較※5年、6年は歯・薬学部生のみ

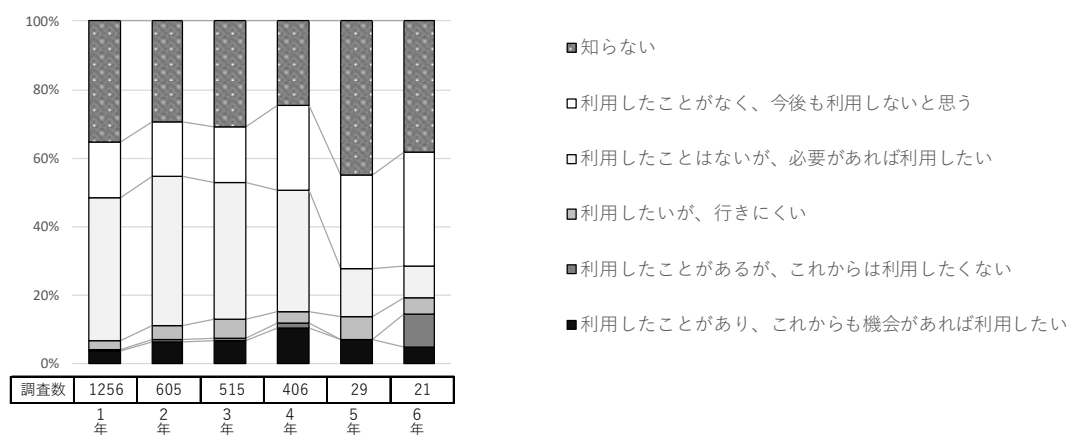

(問 25-e 図) キャンパス別比較

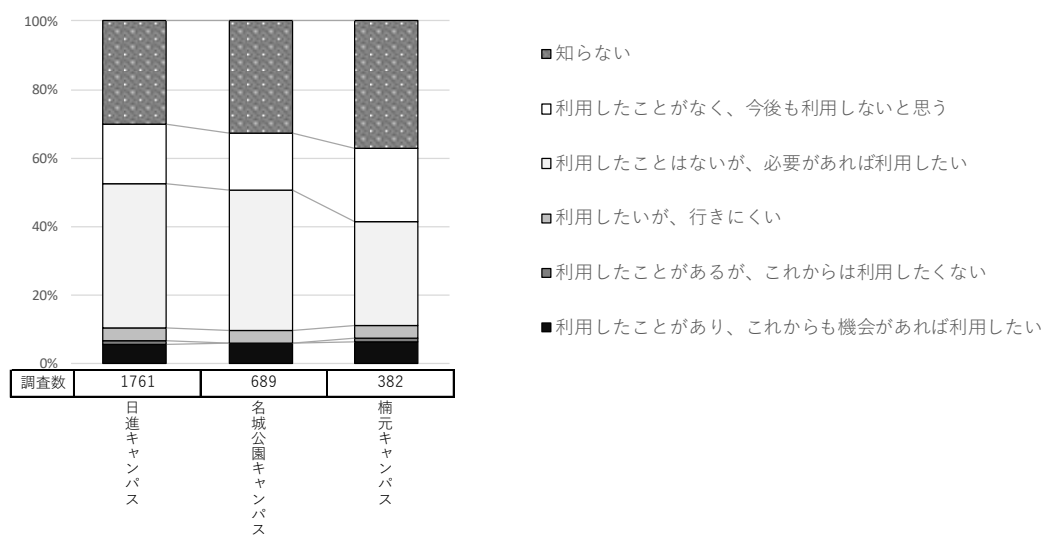

【問 26】現在主に悩んでいることはどんなことですか。(3 つまで選択可)

《対象者：全員》(問 26-a 表)

	調査数	勉学の問題	就職等将来の 進路の問題	対人・異性関 係の問題	家庭内の問題	性格・能力の 問題	経済上の問題	思想・生き方 の問題	健康の問題	その他	特にな
2021年 (令和3年)	4,200	1,955	2,424	917	154	697	630	404	312	127	791
データ	100.0	46.5	57.7	21.8	3.7	16.6	15.0	9.6	7.4	3.0	18.8
2025年 (令和7年)	2,832	1,380	1,532	570	93	501	421	228	236	73	508
データ	100.0	48.7	54.1	20.1	3.3	17.7	14.9	8.1	8.3	2.6	17.9

※数字は上段が(人)、下段が(%)

この設問では、現在どのようなことに悩んでいるのかについて回答を求めた。

全体でみると、「就職等将来の進路の問題」が 54.1%と最も高く、次いで「勉学の問題」の割合が 48.7%、「対人・異性関係の問題」が 20.1%と続く。

(1) 学部学科別でみた場合(問 26-b 図)

学部学科別でみると、「勉学の問題」の割合は歯学科が 75.3%と最も高く、次いで医療薬学科が 72.1%、健康栄養学科が 62.2%と続く。「就職等将来の進路の問題」の割合は総合政策学科が 69.4%と最も高く、次いで法律学科が 69.2%、歴史学科が 63.2%、商学科が 62.5%と続く。一方で、歯学科は 24.7%と最も低い。

(2) 男女別でみた場合(問 26-c 図)

男女別でみると、「勉学の問題」の割合は女子が 51.5%、男子が 45.9%と男子より女子の方が 5 ポイント以上高い。また、「対人・異性関係の問題」の割合は男子が 20.5%、女子が 19.8%と男女間での差は小さい。

(3) 学年別でみた場合(問 26-d 図)

学年別でみると、「勉学の問題」の割合は 6 年生が 76.2%と最も高く、次いで 5 年生が 65.5%、1 年生が 56.8%、2 年生が 50.2%、3 年生が 43.1%、4 年生が 26.1%と続く。5、6 年生(医療薬学科・歯学科のみ)を除いて学年が上がるほど減少している。

(4) キャンパス別でみた場合(問 26-e 図)

キャンパス別でみると、「勉学の問題」の割合は楠元キャンパスが 72.8%と最も高く、次いで名城公園キャンパスが 49.1%、日進キャンパスが 43.4%と続く。また、「就職等将来の進路の問題」の割合は名城公園キャンパスが 61.5%と最も高く、次いで日進キャンパスが 57.0%、楠元キャンパスが 27.5%と続く。

(問 26-b 図) 学部学科別比較

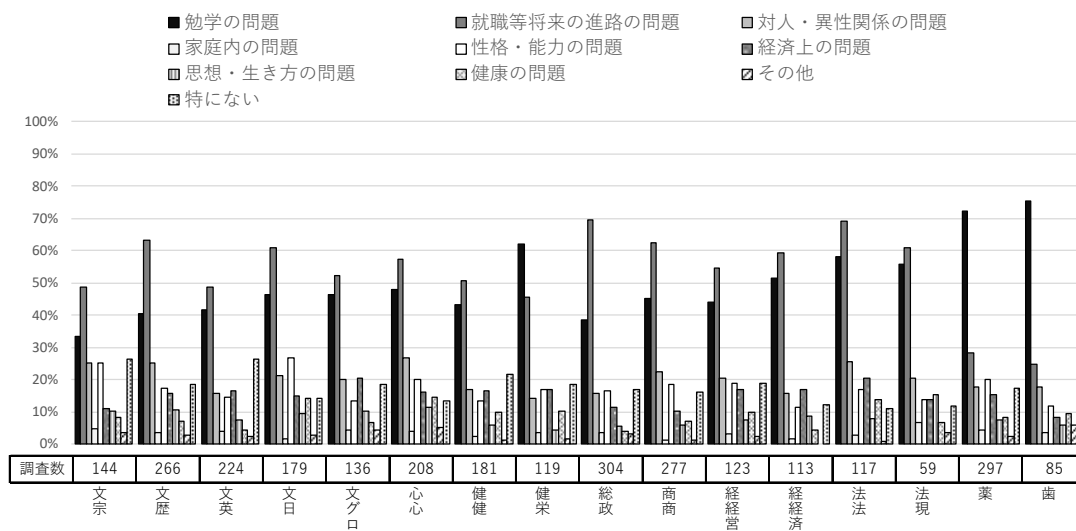

(問 26-c 図) 男女別比較

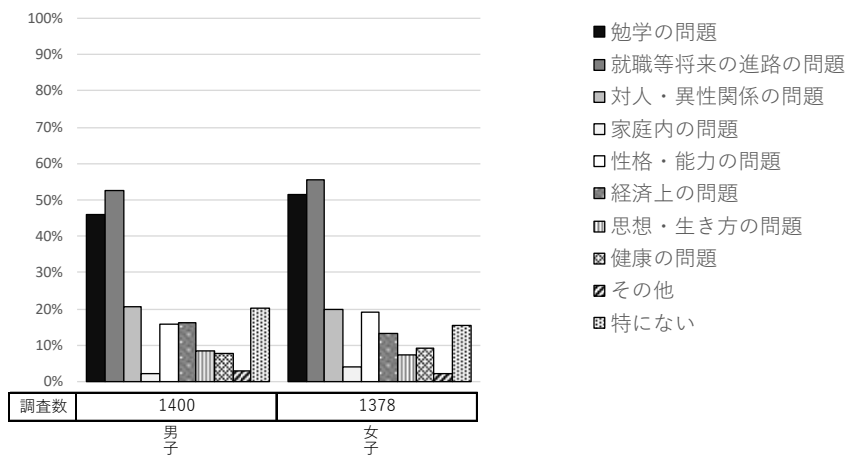

(問 26-d 図) 学年別比較※5年、6年は歯・薬学部生のみ

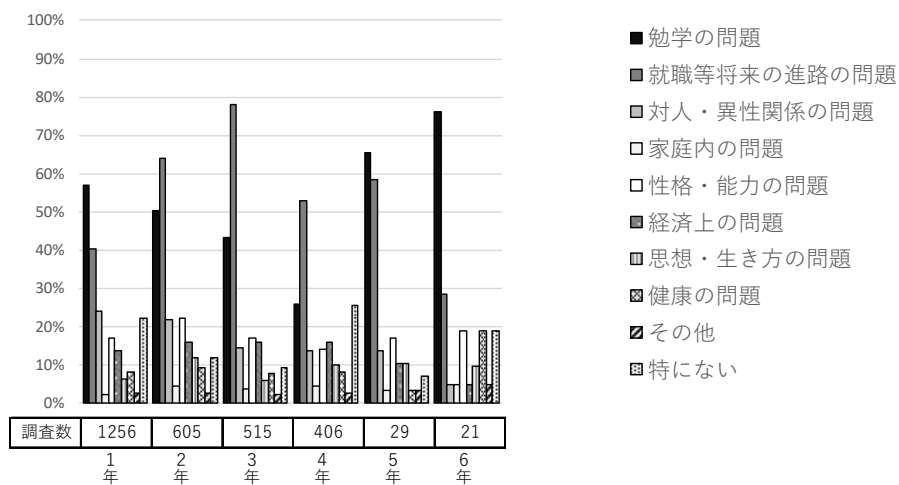

(問 26-e 図) キャンパス別比較

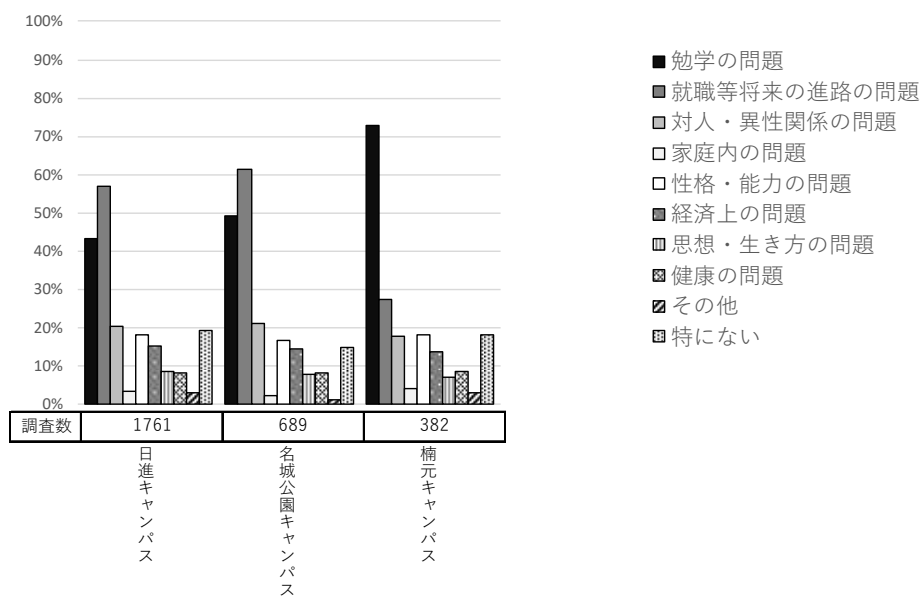

【問 27】 悩み事の相談は誰にしますか。

《対象者：全員》（問 27-a 表）

	調査数	家族（身内）に相談する	学内の友人に相談する	学外の友人に相談する	クラブ・サークルの先輩に相談する	教員に相談する	事務職員に相談する	学生相談センター・相談室を利用する	保健センター（保健室・メディカルルーム）を利用する	学外の医師、カウンセラー等に相談する	SNSを利用して、普段関わりのない人や各機関の窓口に投稿・相談をする	適当な相談相手がいない	悩み事がないため相談しない
2021年（令和3年）データ	4,200	2,702	2,235	2,256	221	211	45	65	13	46		565	
	100.0	64.3	53.2	53.7	5.3	5.0	1.1	1.5	0.3	1.1		13.5	
2025年（令和7年）データ	2,832	1,865	1,597	1,464	235	153	27	54	15	37	74	215	178
	100.0	65.9	56.4	51.7	8.3	5.4	1.0	1.9	0.5	1.3	2.6	7.6	6.3

※数字は上段が（人）、下段が（％）

※「SNSを利用して、普段関わりのない人や各機関の窓口に投稿・相談をする」「悩み事がないため相談しない」は2025年新規選択肢

この設問では、悩み事の相談は誰にするのかについて回答を求めた。

全体でみると、「家族（身内）に相談する」の割合が65.9%と最も高く、次いで「学内の友人に相談する」の割合が56.4%、「学外の友人に相談する」の割合が51.7%と続く。

（1）学部学科別でみた場合（問 27-b 図）

学部学科別でみると、「家族（身内）に相談する」の割合は健康栄養学科が76.5%と最も高く、次いで日本文化学科が73.2%、現代社会法学科が72.9%と続く。一方で「適当な相談相手がいない」の割合は医療薬学科が10.1%と最も高い。

（2）男女別でみた場合（問 27-c 図）

男女別でみると「家族（身内）に相談する」の割合は女子が72.9%、男子が59.4%と14ポイント、「学内の友人に相談する」の割合は女子が58.8%、男子が54.8%と4ポイント、「学外の友人に相談する」の割合は女子が54.8%、男子が49.4%と5ポイント、それぞれ男子より女子の方が高い。一方で「適当な相談相手がいない」の割合は男子が8.1%、女子が6.3%と女子より男子の方が2ポイント近く高い。

（3）学年別でみた場合（問 27-d 図）

学年別でみると、1～4年生では「家族（身内）に相談する」の割合が最も高いが、5年生（医療薬学科・歯学科のみ）では「家族（身内）に相談する」とともに「学内の友人に相談する」の割合が高い。

（4）キャンパス別でみた場合（問 27-e 図）

キャンパス別でみると、「学外の友人に相談する」の割合は名城公園キャンパスが53.3%と最も高く、次いで日進キャンパスが53.2%、楠元キャンパスが42.1%と続く。その他はキャンパス間で大きな差はみられない。

(問 27-b 図) 学部学科別比較

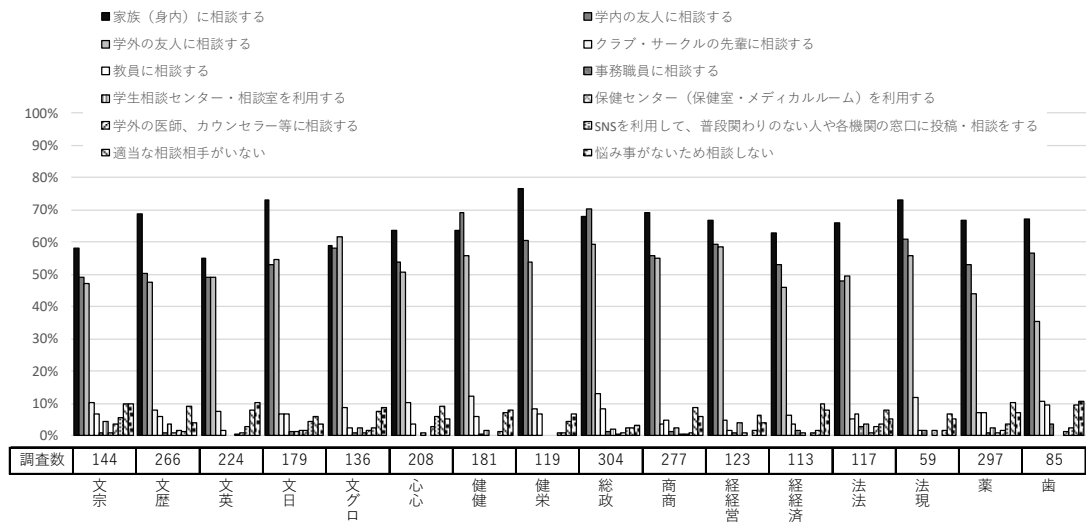

(問 27-c 図) 男女別比較

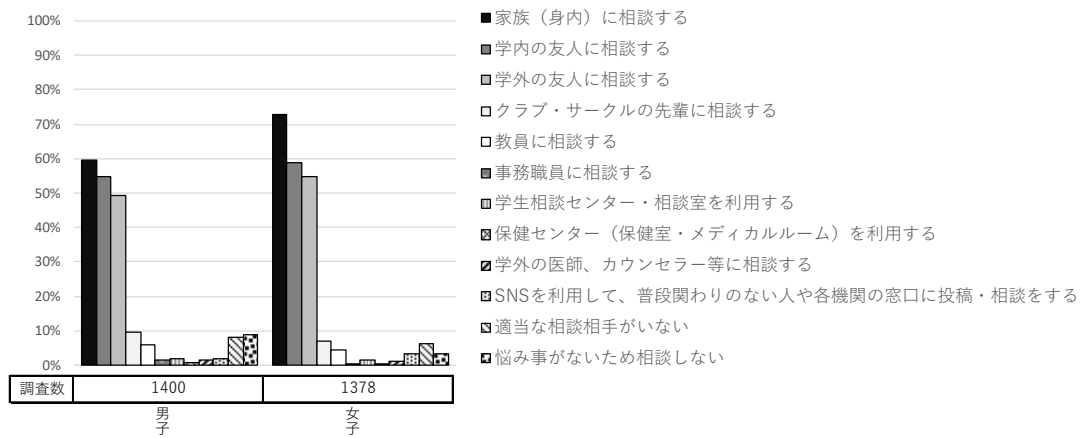

(問 27-d 図) 学年別比較※5年、6年は歯・薬学部生のみ

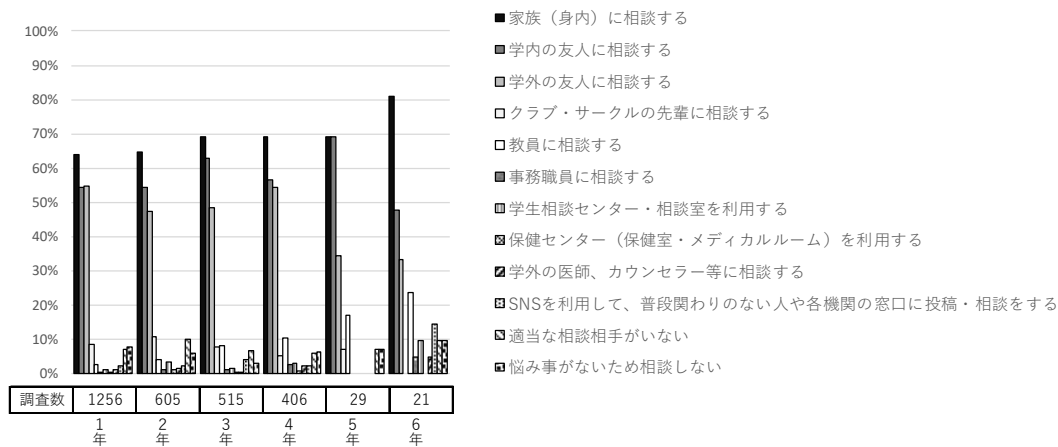

(問 27-e 図) キャンパス別比較

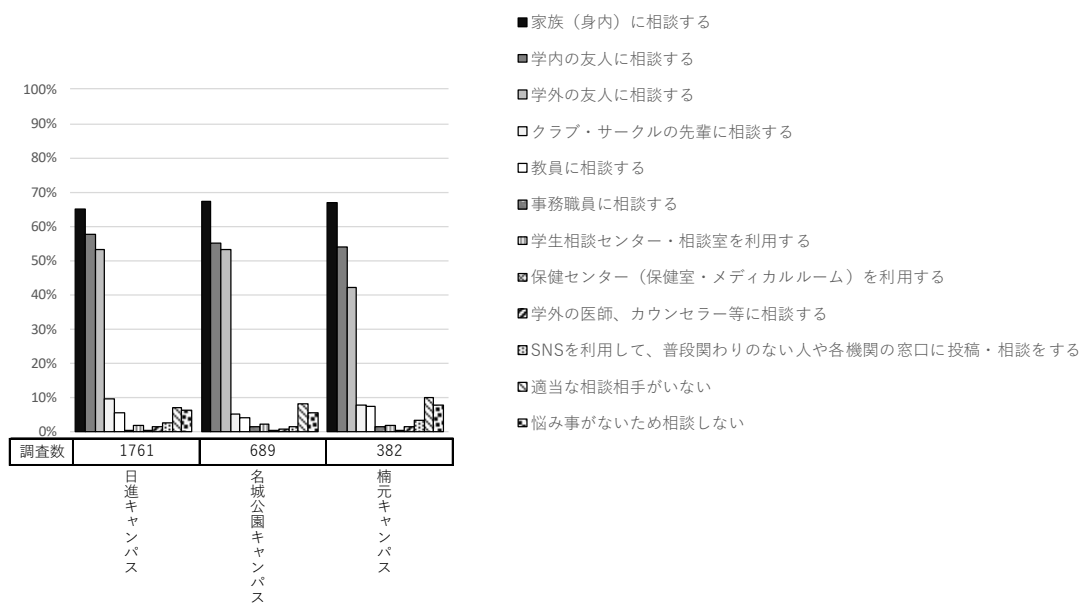

【問 28】 大学や学習に関する疑問、不満、要望はどこ（誰）に相談しますか。

《対象者：全員》（問 28-a 表）

	調査数	学生課・教務課等の事務窓口	所属学部事務室もしくは、教養部事務室	学生相談センター・相談室	ゼミ等の教員	友人	家族等	SNSを利用して、普段関わりのない人や各機関の窓口に投稿・相談をする	その他	どこ（誰）にも話さない	疑問、不満、要望などはない
2021年 (令和3年) データ	4,200	585	119	91	441	2,566	1,384		75	523	519
	100.0	13.9	2.8	2.2	10.5	61.1	33.0		1.8	12.5	12.4
2025年 (令和7年) データ	2,832	384	74	73	349	1,851	1,035	53	65	233	319
	100.0	13.6	2.6	2.6	12.3	65.4	36.5	1.9	2.3	8.2	11.3

※数字は上段が（人）、下段が（％）

※「SNSを利用して、普段関わりのない人や各機関の窓口に投稿・相談をする」は 2025 年新規選抜肢

この設問では、大学に関係する疑問や不満などをどこ（誰）に相談するかについて回答を求めた。

全体で見ると、「友人」の割合が 65.4%と最も高く、次いで「家族等」が 36.5%、「学生課・教務課等の事務窓口」が 13.6%、「ゼミ等の教員」が 12.3%、「疑問、不満、要望などはない」が 11.3%と続く。

（1）学部学科別でみた場合（問 28-b 図）

学部学科別で見ると、「友人」の割合は日本文化学科が 71.5%と最も高く、次いで現代社会法学科が 71.2%、総合政策学科が 71.1%と続く。また「疑問、不満、要望などはない」の割合は英語英米文化学科が 18.8%と最も高く、次いでグローバル英語学科が 16.9%と続く。

（2）男女別でみた場合（問 28-c 図）

男女別で見ると、「友人」の割合は女子が 71.6%、男子が 60.1%と 11 ポイント以上、「家族等」の割合は女子が 45.9%、男子が 27.6%と 18 ポイント、男子より女子の方が高い。

（3）学年別でみた場合（問 28-d 図）

学年別で見ると、「ゼミ等の教員」の割合は、4 年生が 26.6%と最も高く、次いで 5 年生が 24.1%、6 年生が 23.8%、3 年生が 18.6%、2 年生が 9.3%、1 年生が 6.1%と続き、5・6 年生を除くと学年が上がるほど高い。（5、6 年生は医療薬学科・歯学科のみ）

（4）キャンパス別でみた場合（問 28-e 図）

キャンパス別で見ると、「友人」の割合は名城公園キャンパスが 68.2%と最も高く、楠元キャンパスが 64.7%、次いで日進キャンパスが 64.4%と続く。

(問 28-b 図) 学部学科別比較

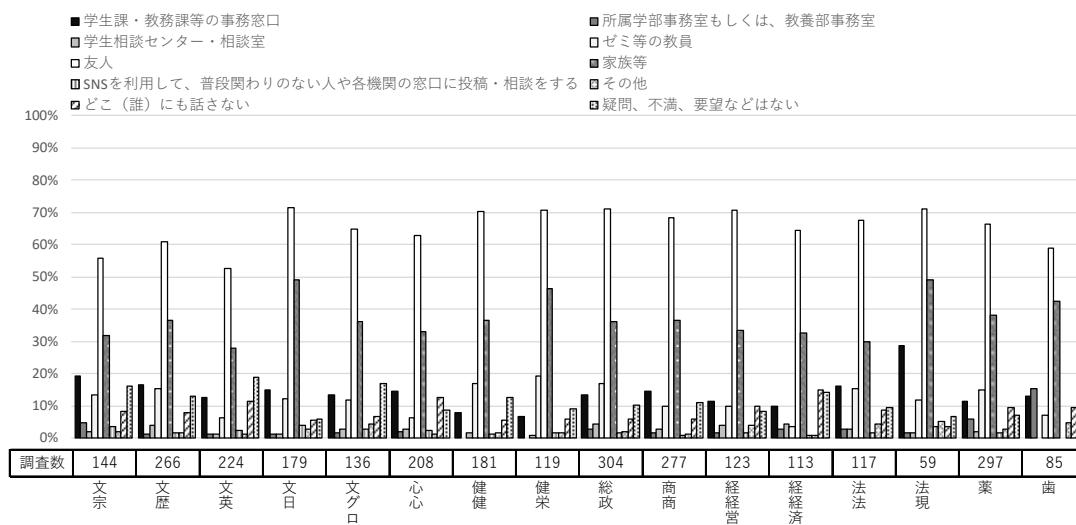

(問 28-c 図) 男女別比較

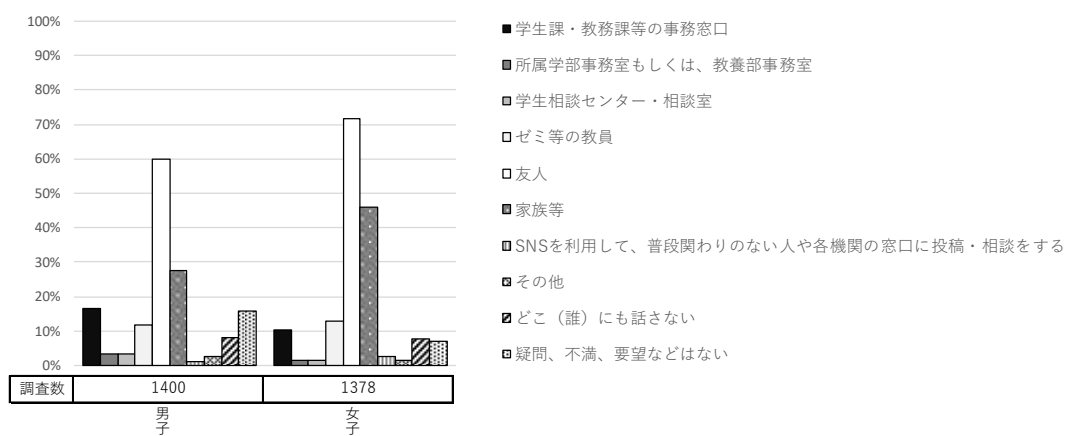

(問 28-d 図) 学年別比較※5年、6年は歯・薬学部生のみ

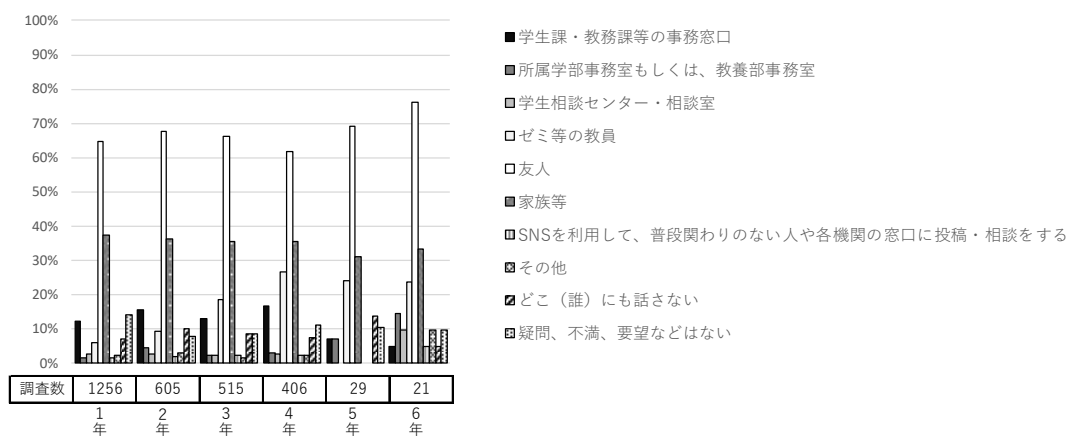

(問 28-e 図) キャンパス別比較

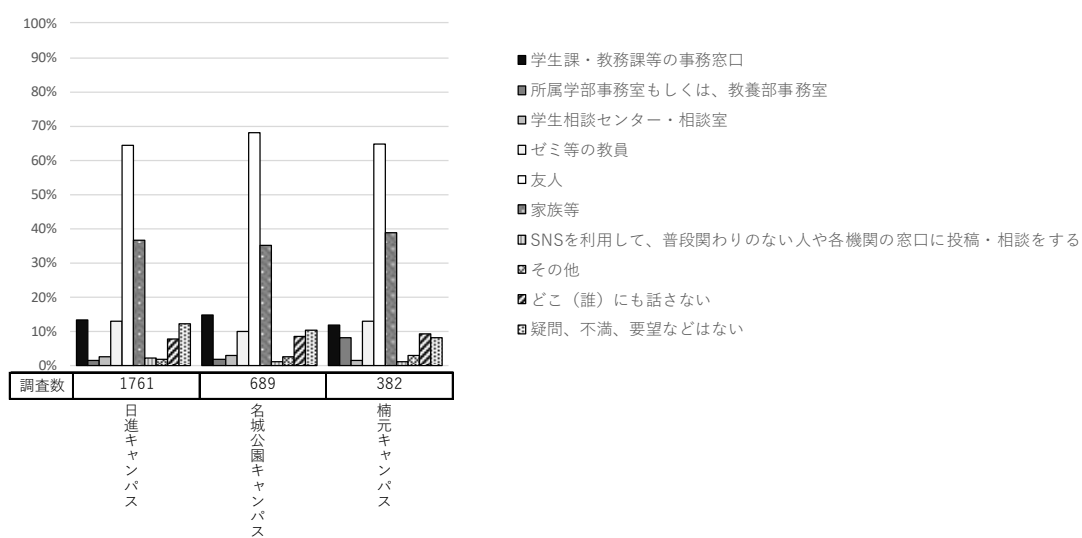

【問 29】 保健センター・保健室・メディカルルームを利用したことがありますか。

《対象者：全員》（問 29-a 表）

	調査数	利用したことがある	利用したことがない
2021年 (令和3年)	4,200	446	3754
データ	100.0	10.6	89.4
2025年 (令和7年)	2,832	472	2360
データ	100.0	16.7	83.3

※数字は上段が（人）、下段が（％）

この設問では、保健センター・保健室・メディカルルームの利用有無について回答を求めた。

全体で見ると、「利用したことがない」の割合が 83.3%を占める。

（1）学部学科別でみた場合（問 29-b 図）

学部学科別で見ると、「利用したことがある」の割合は健康栄養学科が 30.3%と最も高く、次いで歯学科が 24.7%、健康科学科が 23.2%と続く。一方でグローバル英語学科は 8.8%と最も低い。

（2）男女別でみた場合（問 29-c 図）

男女別で見ると、「利用したことがある」の割合は女子が 18.1%、男子が 14.9%と男子より女子の方が 3 ポイント高い。

（3）学年別でみた場合（問 29-d 図）

学年別で見ると、「利用したことがある」の割合は 1 年生が 10.7%、2 年生が 17.2%、3 年生が 20.6%、4 年生が 27.3%と学年が上がるほど割合が高くなる。医療薬学科・歯学科のみの集計だが、5 年生から 6 年生も 27.6%から 42.9%と同様である。

（4）キャンパス別でみた場合（問 29-e 図）

キャンパス別で見ると、「利用したことがある」の割合は楠元キャンパスが 20.4%と最も高く、次いで日進キャンパスが 16.5%、名城公園キャンパスが 14.9%と続く。

(問 29-b 図) 学部学科別比較

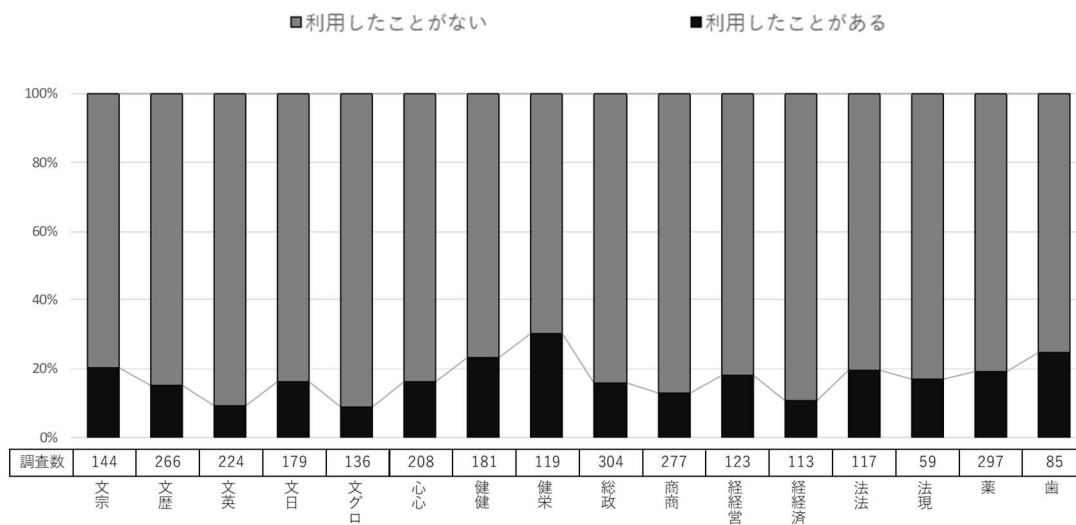

(問 29-c 図) 男女別比較

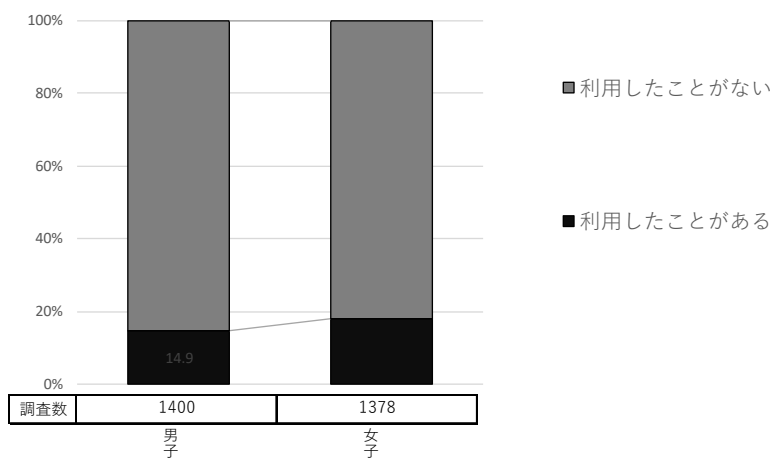

(問 29-d 図) 学年別比較※5年、6年は歯・薬学部生のみ

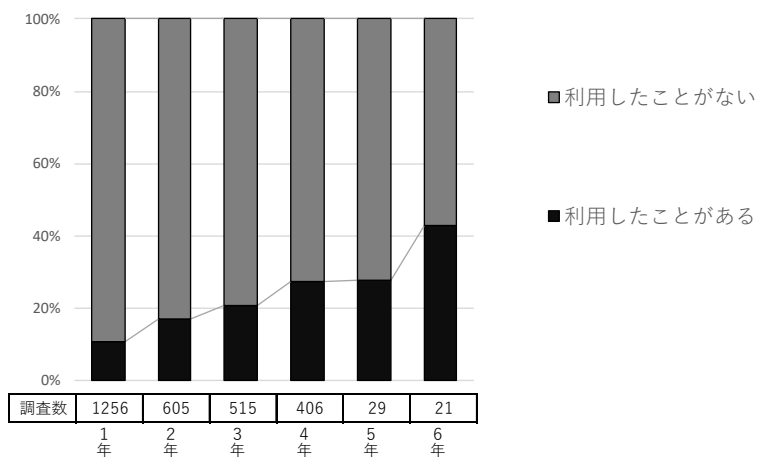

(問 29-e 図) キャンパス別比較

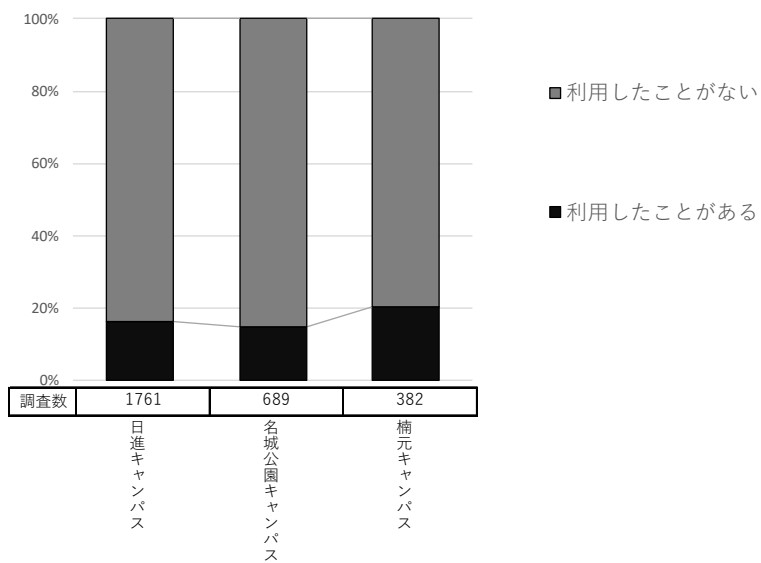

【問 30】保健センター・保健室・メディカルルームに期待することは何ですか。

《対象者：全員》（問 30-a 表）

	調査数	診療科目を増やしてほしい	禁煙のサポートをしてほしい	禁煙への啓発活動をしてほしい	時間を延長してほしい	健康管理・アドバイスをしてほしい	健康に関すること以外の相談にも乗ってほしい	その他	特にない
2021年 (令和3年) データ	4,200	193	118	234	95	304	162	139	3,317
	100.0	4.6	2.8	5.6	2.3	7.2	3.9	3.3	79.0
2025年 (令和7年) データ	2,832	163	113	273	104	234	111	28	2,120
	100.0	5.8	4.0	9.6	3.7	8.3	3.9	1.0	74.9

※数字は上段が（人）、下段が（％）

この設問では、保健センター・保健室・メディカルルームに期待することについて回答を求めた。

全体でみると、「特にない」の割合が74.9%と最も高いが、期待することとしては「禁煙への啓発活動をしてほしい」が9.6%で最も高く、次いで「健康管理・アドバイスをしてほしい」の割合が8.3%と、「診療科目を増やしてほしい」が5.8%と続く。

（1）学部学科別でみた場合（問 30-b 図）

学部学科別でみると、「禁煙への啓発活動をしてほしい」の割合は法律学科が24.8%と最も高く、次いで現代社会法学科が16.9%、経営学科が13.8%と続く。

（2）男女別でみた場合（問 30-c 図）

男女別でみると、「特にない」の割合は男子が77%、女子73%と男子の方が女子より4ポイント高い。その他では、男女間で差はみられない。

（3）学年別でみた場合（問 30-d 図）

学年別でみると、「禁煙への啓発活動をしてほしい」の割合は、5年生（医療薬学科・歯学科のみ）は割合が13.8%と最も高く、2年生が13.6%と僅差で続く。

（4）キャンパス別でみた場合（問 30-e 図）

キャンパス別でみると、「特にない」の割合は楠元キャンパスが78.3%と最も高く、次いで日進キャンパスが74.6%、名城公園キャンパスが73.6%と続く。名城公園キャンパスは「禁煙への啓発活動をしてほしい」の割合が他のキャンパスに比べて高い。

(問 30-b 図) 学部学科別比較

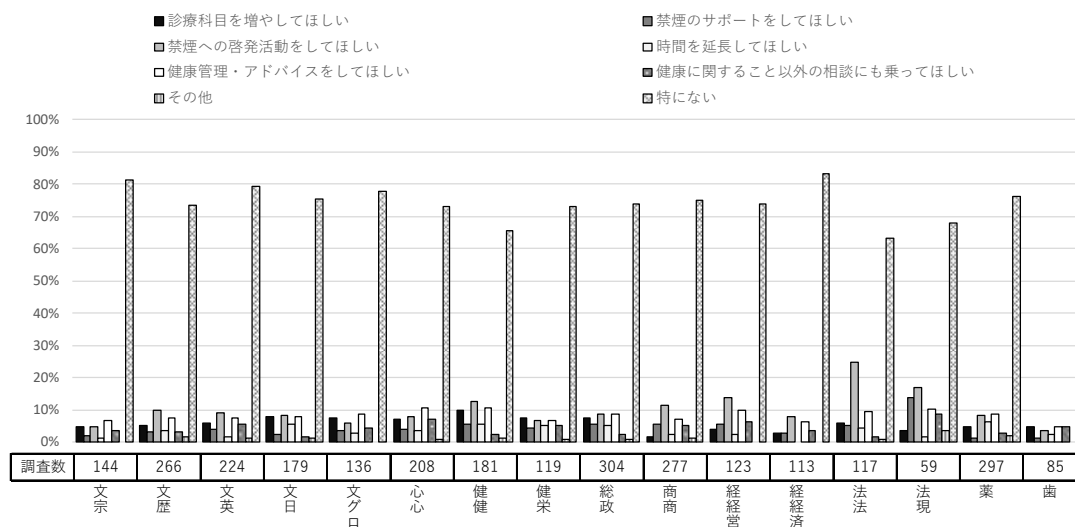

(問 30-c 図) 男女別比較

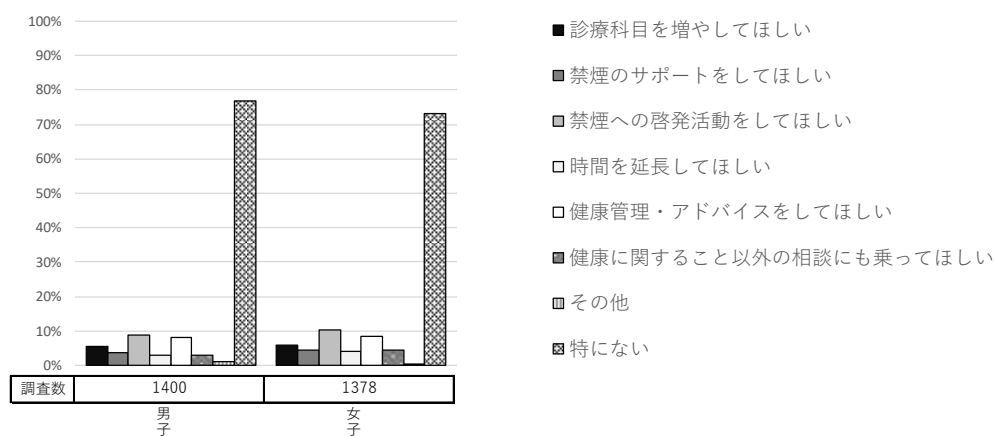

(問 30-d 図) 学年別比較※5年、6年は歯・薬学部生のみ

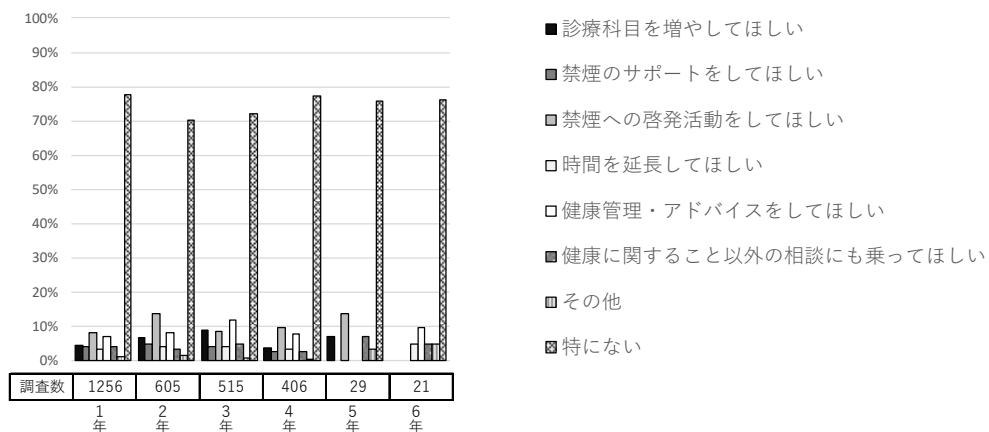

(問 30-e 図) キャンパス別比較

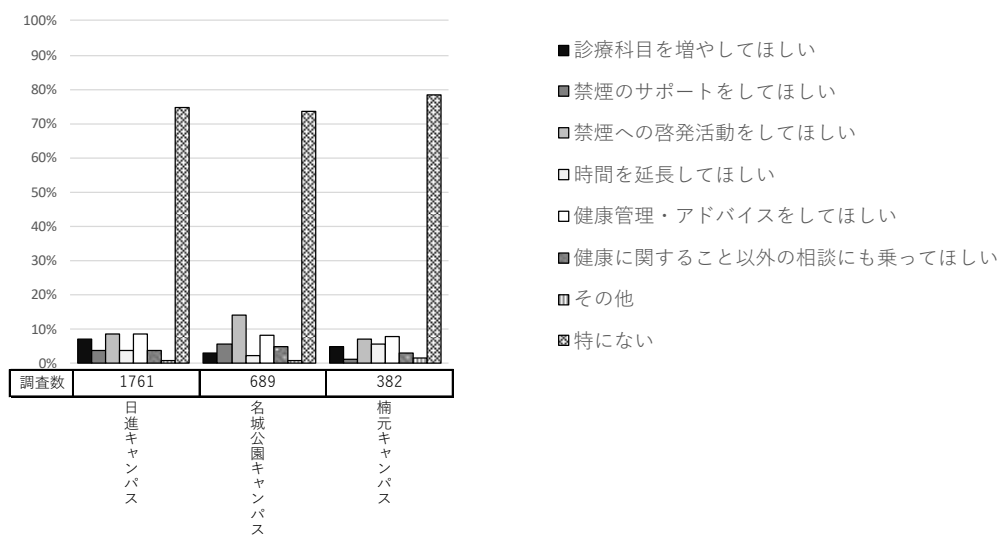

8. ハラスメントについて

【問 31】 過去に（今も）ハラスメントをどこで受けたことがありますか。

《対象者：全員》（問 31-a 表）

	調査数	学外（アルバイト先を含む）	学内のクラブ・サークル	学内の教室	学内のその他の場所	受けたことがない
2021年 （令和3年） データ	4,200 100.0	238 5.7	66 1.6	77 1.8	38 0.9	3,841 91.5
2025年 （令和7年） データ	2,832 100.0	177 6.3	33 1.2	59 2.1	24 0.8	2,571 90.8

※数字は上段が（人）、下段が（％）

この設問では、過去（今も）にハラスメントをどこで受けたかについて回答を求めた。

全体で見ると、「受けたことがない」の割合は、2013年（平成25年）は86.3%、2017年（平成29年）は89.7%、2021年（令和3年）は91.5%と回を重ねるたびに割合が高くなっていったが、今回は90.8%とやや低下した。ハラスメントを受けた中では「学外（アルバイト先を含む）」が6.3%と最も高い。

（1）学部学科別でみた場合（問 31-b 図）

学部学科別で見ると、「受けたことがない」の割合は経済学科が94.7%と最も高く、次いで健康科学学科が93.4%、宗教文化学科が93.1%と続く。一方で心理学科が85.1%と最も低く、次いで現代社会法が88.1%、法律学科が88.0%と続く。

（2）男女別でみた場合（問 31-c 図）

男女別で見ると「学外（アルバイト先を含む）」の割合は女子が7.6%、男子が4.9%と男子より女子の方が3ポイント高い。

（3）学年別でみた場合（問 31-d 図）

学年別で見ると、「受けたことがない」の割合は、6年生（医療薬学科・歯学科のみ）で他学年と比べて若干ポイントが下がっている。

（4）キャンパス別でみた場合（問 31-e 図）

キャンパス別で見ると、「受けたことがない」の割合は楠元キャンパスが92.4%と最も高く、次いで名城公園キャンパスが90.7%、日進キャンパスが90.5%と続く。

(問 31-b 図) 学部学科別比較

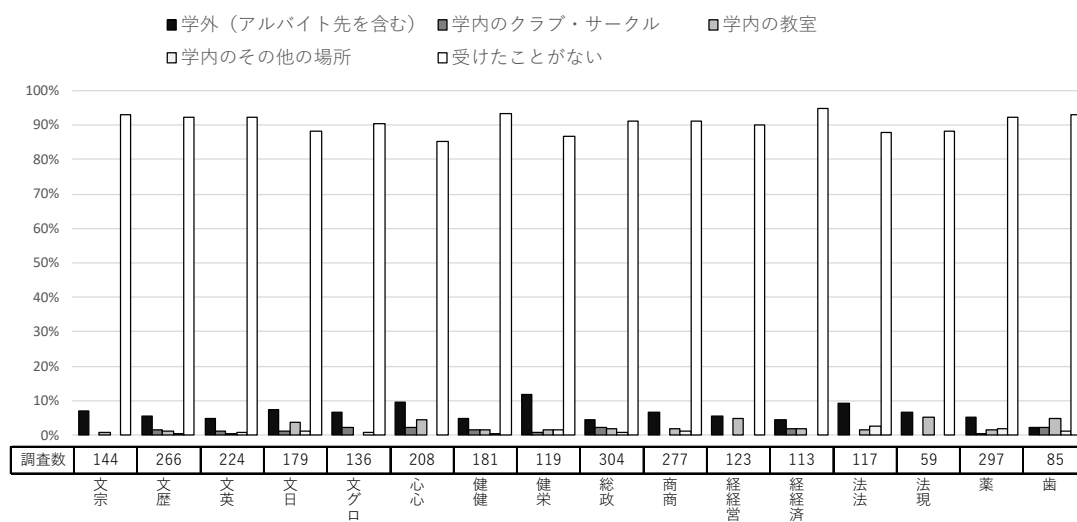

(問 31-c 図) 男女別比較

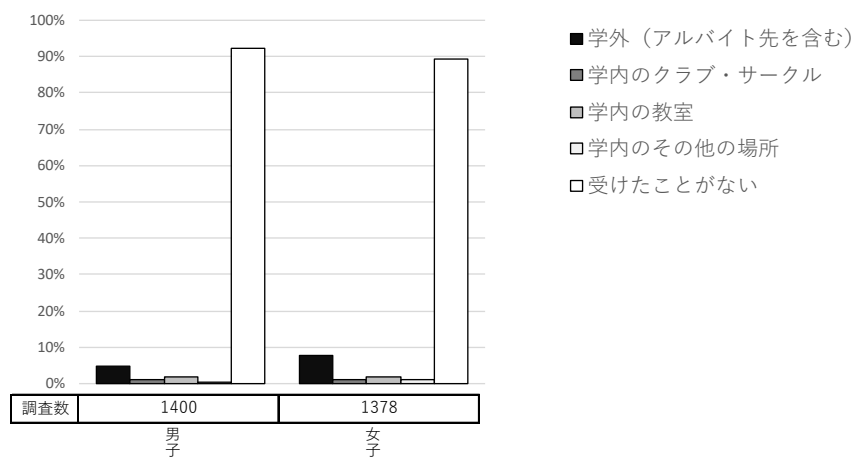

(問 31-d 図) 学年別比較※5年、6年は歯・薬学部生のみ

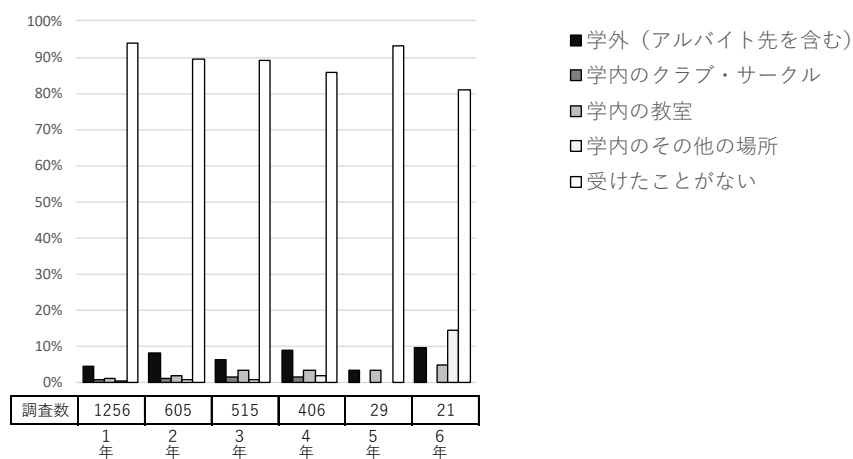

(問 31-e 図) キャンパス別比較

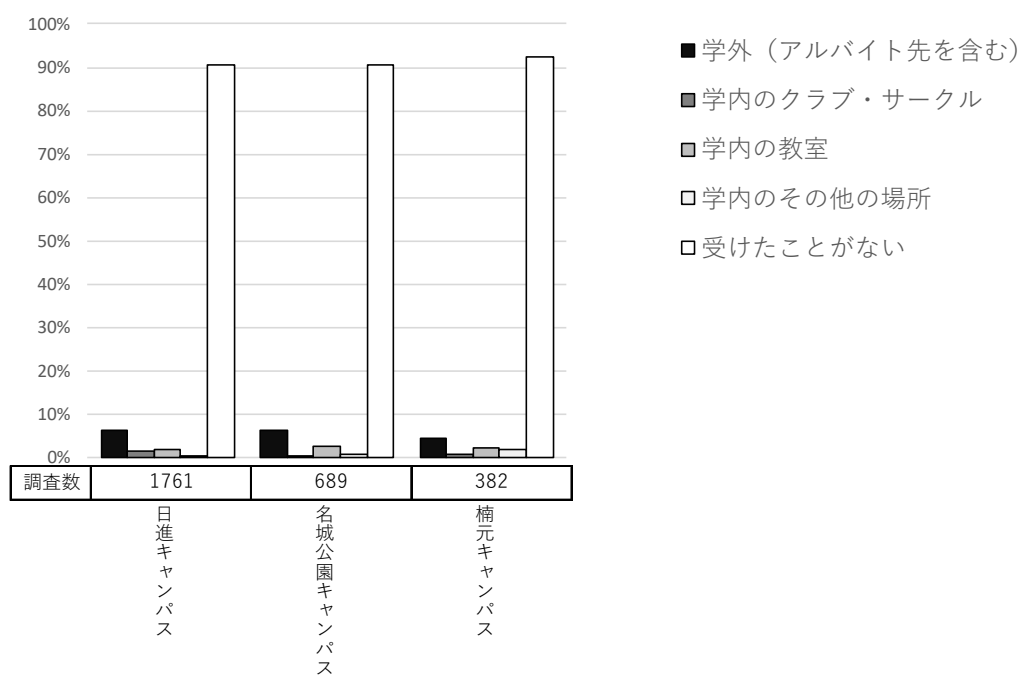

9. 喫煙・薬物について

【問 32】 たばこを吸いますか。

《対象者：全員》（問 32-a 表）

	調査数	毎日20本（1箱） 以上吸っている	毎日20本（1箱） 未満吸っている	毎日ではないが吸 うことがある	吸わない
2021年 （令和3年） データ	4,200	26	99	107	3,968
	100.0	0.6	2.4	2.5	94.5
2025年 （令和7年） データ	2,832	8	59	48	2,717
	100.0	0.3	2.1	1.7	95.9

※数字は上段が（人）、下段が（％）

この設問では、喫煙程度について回答を求めた。

全体で見ると、「吸わない」の割合が95.9%と最も高く、2013年（平成25年）が84.5%、2017年（平成29年）と2021年（令和3年）が94.5%と回を重ねるたびに喫煙者は減少している。

（1）学部学科別でみた場合（問 32-b 図）

学部学科別で見ると、毎日喫煙している割合は英語英米文化学科が5.8%と最も高く、次いで経営学科が5.7%、宗教文化学科が3.5%、現代社会法学科が3.4%と続く。

（2）男女別でみた場合（問 32-c 図）

男女別で見ると「吸わない」の割合は女子が98.1%、男子が93.8%と男子より女子の方が4ポイント高い。

（3）学年別でみた場合（問 32-d 図）

学年別で見ると、「吸わない」の割合は1年生が99.4%と最も高く、次いで2年生が96.7%、5年生（医療薬学科・歯学科のみ）が96.6%と高い。一方で、4年生が88.7%で最も低く、唯一90%未満であった。

（4）キャンパス別でみた場合（問 32-e 図）

キャンパス別で見ると、「吸わない」の割合は楠元キャンパスが98.2%と最も高く、次いで日進キャンパスが95.8%、名城公園キャンパスが95.1%と続く。

(問 32-b 図) 学部学科別比較

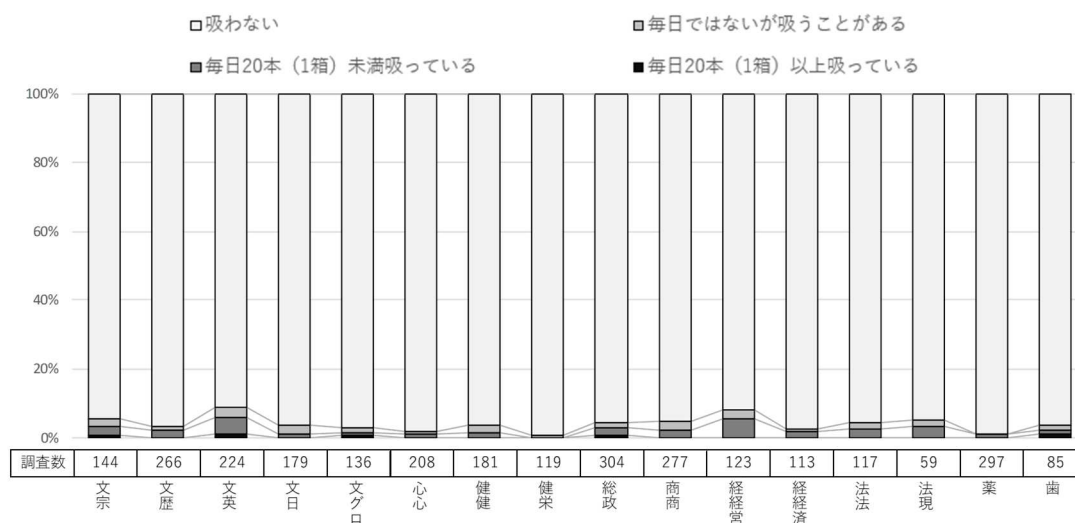

(問 32-c 図) 男女別比較

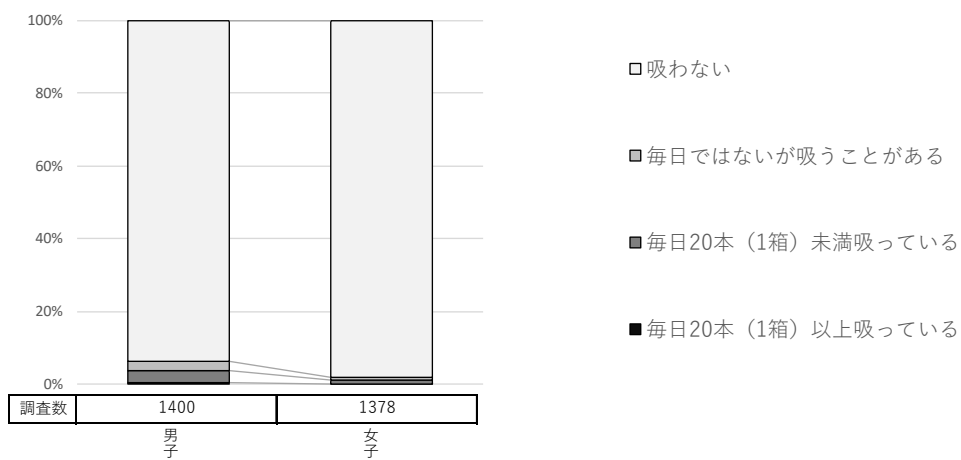

(問 32-d 図) 学年別比較※5年、6年は歯・薬学部生のみ

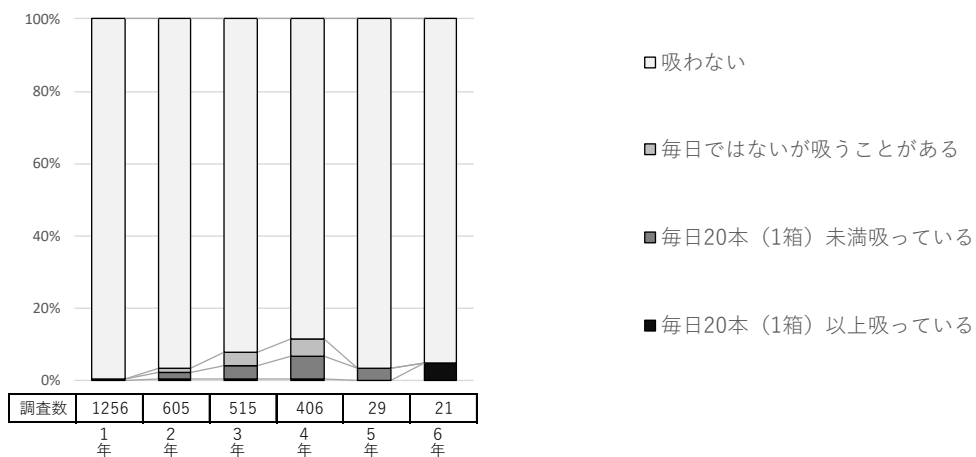

(問 32-e 図) キャンパス別比較

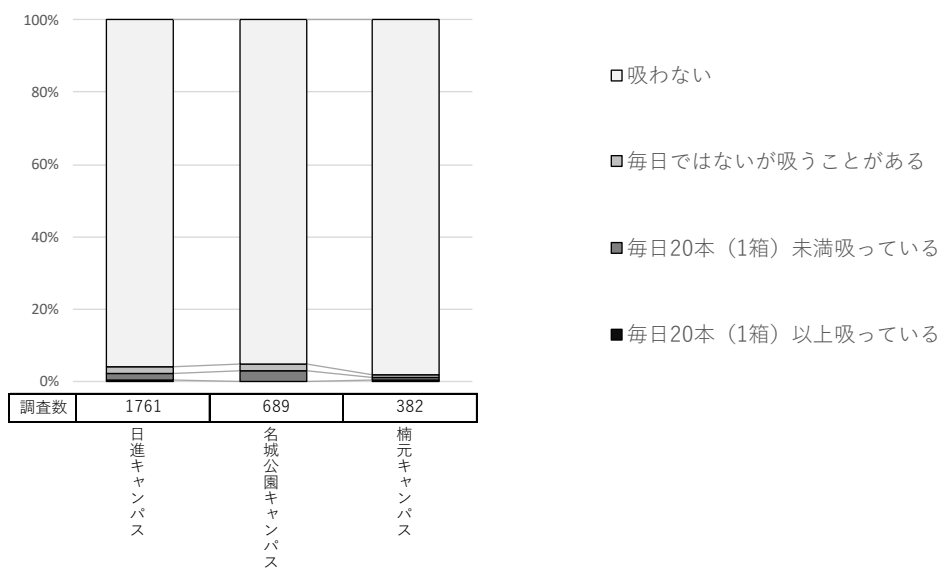

【問 33】 キャンパスを全面禁煙（建物内だけでなく通路やグラウンド等キャンパス内すべて禁煙）にすべきだと思いますか。

《対象者：全員》（問 33-a 表）

	調査数	全面禁煙にすべきである	喫煙場所での喫煙（分煙）を徹底すればよい
2021年 (令和3年)	4,200	1,666	2,534
データ	100.0	39.7	60.3
2025年 (令和7年)	2,832	1,187	1,645
データ	100.0	41.9	58.1

※数字は上段が（人）、下段が（％）

この設問では、キャンパス内すべてを禁煙にするべきかどうかについて回答を求めた。

全体でみると、「全面禁煙にすべきである」が 41.9%で、2021年（令和3年）の 39.7%より若干ポイントが増えた。

（1）学部学科別でみた場合（問 33-b 図）

学部学科別でみると、「全面禁煙にすべきである」の割合は歯学科が 64.7%と最も高く、次いで医療薬学科が 53.2%、健康科学科が 48.1%と続く。

（2）男女別でみた場合（問 33-c 図）

男女別でみると「全面禁煙にすべきである」の割合は女子が 48%、男子が 36.4%と男子より女子の方が 12 ポイント高い。

る」の割合は女子が 48%、男子が 36.4%と男子より女子の方が 12 ポイント高い。

（3）学年別でみた場合（問 33-d 図）

学年別でみると、「全面禁煙にすべきである」の割合は 6 年生（医療薬学科・歯学科のみ）が 33.3%と最も低く、5 年生（医療薬学科・歯学科のみ）が 62.1%と最も高い。

（4）キャンパス別でみた場合（問 33-e 図）

キャンパス別でみると、「喫煙場所での喫煙（分煙）を徹底すればよい」の割合は日進キャンパスが 62.4%と最も高く、次いで名城公園キャンパスが 54.9%、楠元キャンパスが 44.2%と続く

(問 33-b 図) 学部学科別比較

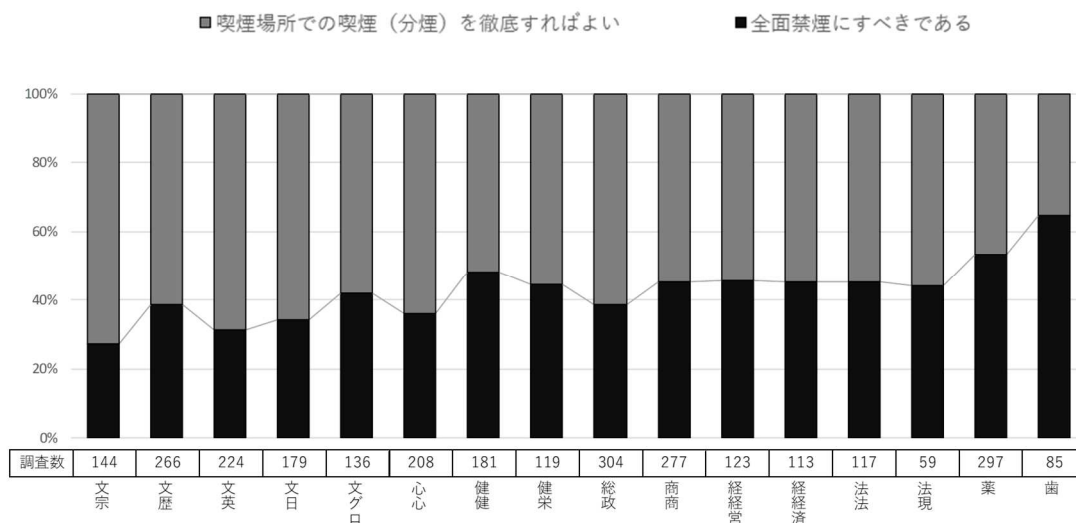

(問 33-c 図) 男女別比較

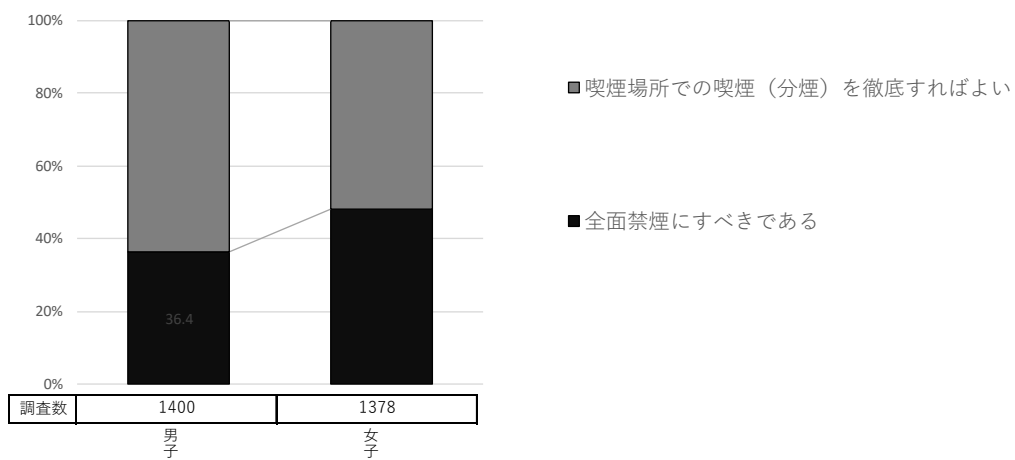

(問 33-d 図) 学年別比較※5年、6年は歯・薬学部生のみ

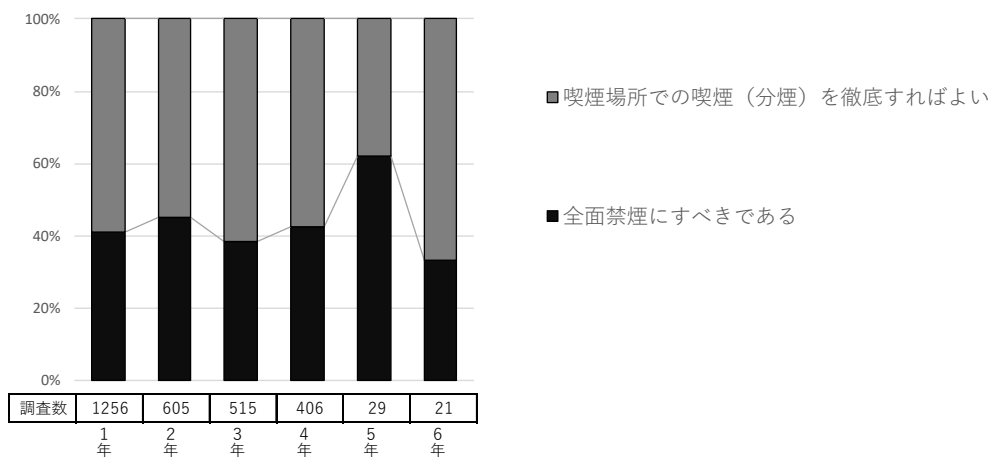

(問 33-e 図) キャンパス別比較

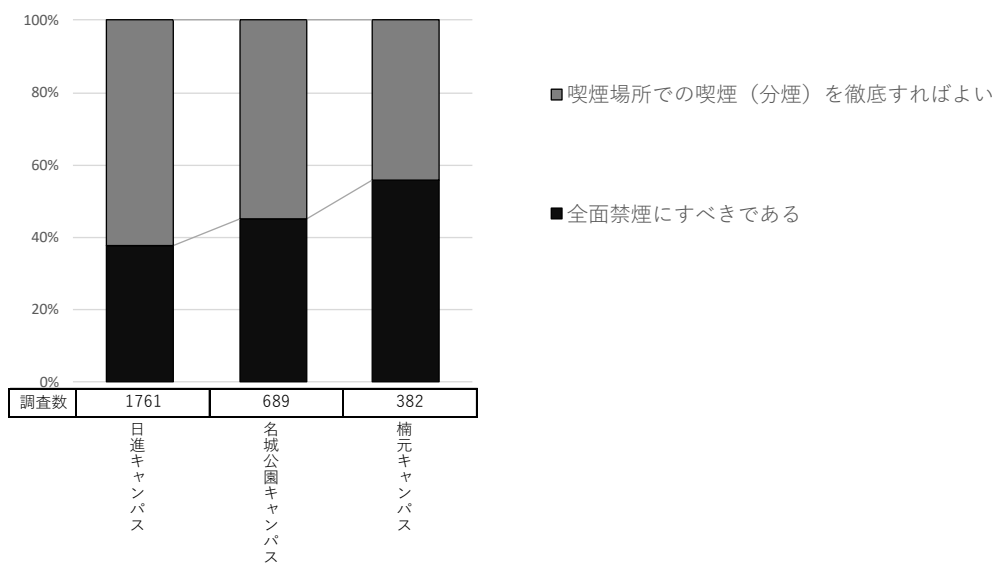

【問 34】大麻・覚醒剤・危険ドラッグ等の違法薬物、医療品や市販薬等についてお答えください。

《対象者：全員》（問 34-a 表）

	調査数	違法薬物を使用した と思わない	違法薬物を使用して みたいと思ったこと がある	違法薬物を友人・知 人で使用した人を見 た（または聞いた） ことがある	違法薬物の使用につ いて誘われたことが ある	医薬品や市販薬等の 過剰摂取（オーバ ードーズ）をしたこと がある	医薬品や市販薬等の 過剰摂取（オーバ ードーズ）を友人・知 人で使用した人を見 た（または聞いた） ことがある
2021年 (令和3年) データ	4,200	4,079	49	88	43		
	100.0	97.1	1.2	2.1	1.0		
2025年 (令和7年) データ	2,832	2,767	19	78	6	21	84
	100.0	97.7	0.7	2.8	0.2	0.7	3.0

※数字は上段が（人）、下段が（％）

※「医薬品や市販薬等の過剰摂取（オーバードーズ）をしたことがある」「医薬品や市販薬等の過剰摂取（オーバードーズ）を友人・知人で使用した人を見た（または聞いた）ことがある」は2025年新規選択肢

この設問では、大麻・覚醒剤・危険ドラッグ等の薬物についてどう思うか回答を求めた。

全体でみると、「使用したいと思わない」の割合が97.7％と大半を占めるが、「使用してみたいと思ったことがある」は0.7％、「医薬品や市販薬等の過剰摂取（オーバードーズ）をしたことがある」は0.7％の回答があった。

（1）学部学科別でみた場合（問 34-b 図）

学部学科別でみると、「使用したいと思わない」の割合は経営学科と歯学科が100.0％と最も高く、どの学科も95.0％を超えて高い。

（2）男女別でみた場合（問 34-c 図）

男女別でみると、「使用したいと思わない」の割合は女子が98.5％、男子が97.1％とも高い。

（3）学年別でみた場合（問 34-d 図）

学年別でみると、「使用したいと思わない」の割合は5年生（医療薬学科・歯学科のみ）が93.1％、他の学年は96％を超えて高い。

（4）キャンパス別でみた場合（問 34-e 図）

キャンパス別でみると「使用したいと思わない」の割合は名城公園キャンパスが98.1％と最も高く、次いで日進キャンパスが97.6％、楠元キャンパスが97.4％と続く。

(問 34-b 図) 学部学科別比較

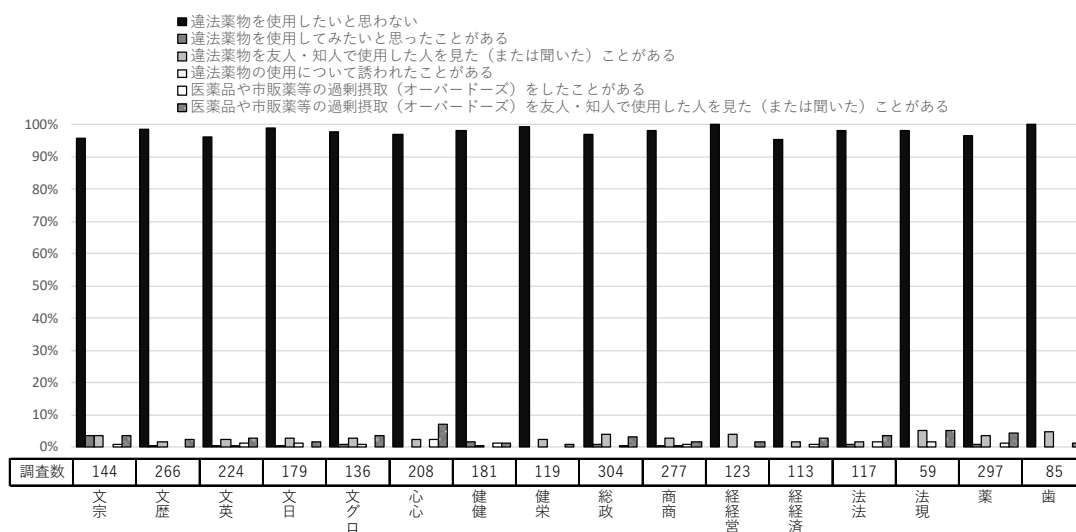

(問 34-c 図) 男女別比較

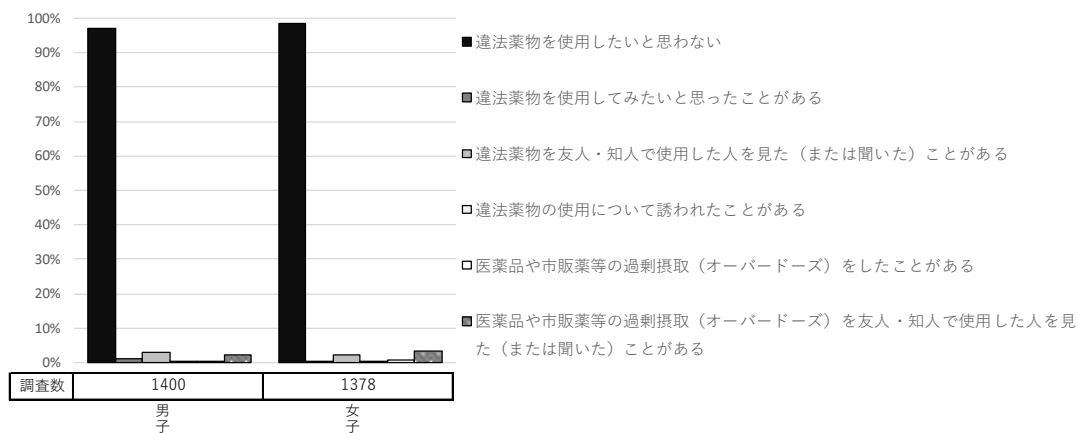

(問 34-d 図) 学年別比較※5年、6年は歯・薬学部生のみ

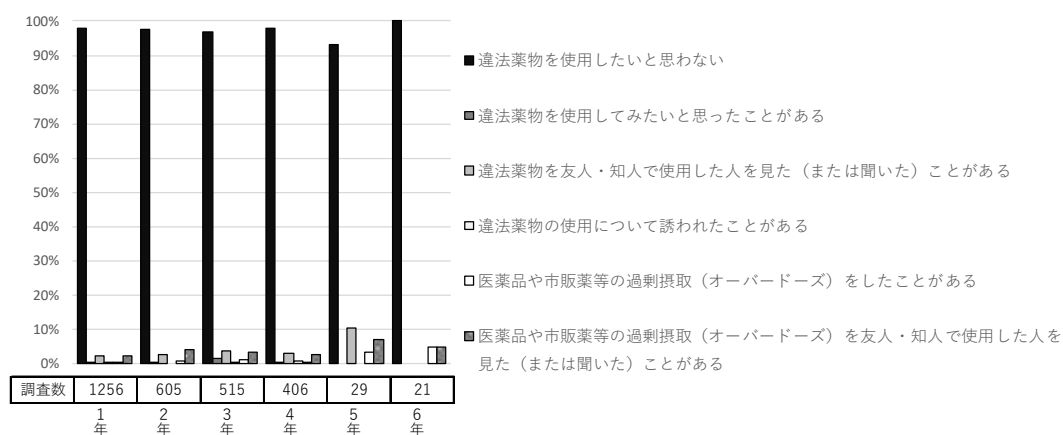

(問 34-e 図) キャンパス別比較

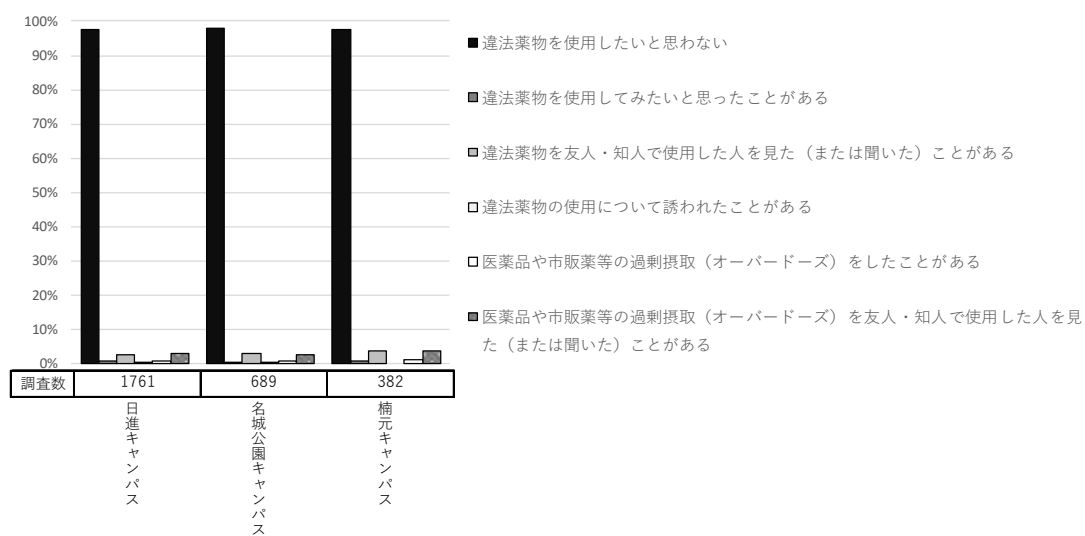

10. 闇バイト・消費者トラブルについて

【問 35】「闇バイト」についてお答えください。

《対象者：全員》（問 35-a 表）

	調査数	闇バイトという言葉を知っている	闇バイトという言葉を知らない	闇バイトが犯罪だと知っている	友人・知人で闇バイトを経験した人がある	闇バイトに勧誘されたことがある
2025年 (令和7年) データ	2,832	2,460	19	1,846	21	17
	100.0	86.9	0.7	65.2	0.7	0.6

※数字は上段が（人）、下段が（％）

※2025年新規設問

この設問では、闇バイトについて回答を求めた。

全体で見ると、「闇バイトという言葉を知っている」の割合が86.9%、「闇バイトが犯罪だと知っている」の割合は、65.2%であった。

（1）学部学科別でみた場合（問 35-b 図）

学部学科別で見ると、「闇バイトという言葉を知っている」の割合は、総合政策学科が90.1%と最も高い。一方現代社会法学科が78.0%と最も低く、次いで日本文化学科が80.0%、経営学科が81.3%と続く。「闇バイトが犯罪だと知っている」の割合をみると英語英米文化学科が49.6%と最も低く、次いでグローバル英語学科が52.2%、歯学科が54.1%と続く。

（2）男女別でみた場合（問 35-c 図）

男女別で見ると、「闇バイトが犯罪だと知っている」の割合は女子が68.9%、男子が60.9%と男子より女子の方が8ポイント高い。

（3）学年別でみた場合（問 35-d 図）

学年別で見ると、「闇バイトが犯罪だと知っている」の割合は1年生が63.9%、2年生が65.8%、3年生が67.6%、4年生が64.0%、5年生が72.4%、6年生（医療薬学科・歯学科のみ）が76.2%で最も高く、4年生を除くと学年が上がるほど増えている。

（4）キャンパス別でみた場合（問 35-e 図）

キャンパス別で見ると、「闇バイトが犯罪だと知っている」の割合は名城公園キャンパスが71.8%と最も高く、次いで楠元キャンパスが64.9%、日進キャンパスが62.6%と続く。

(問 35-b 図) 学部学科別比較

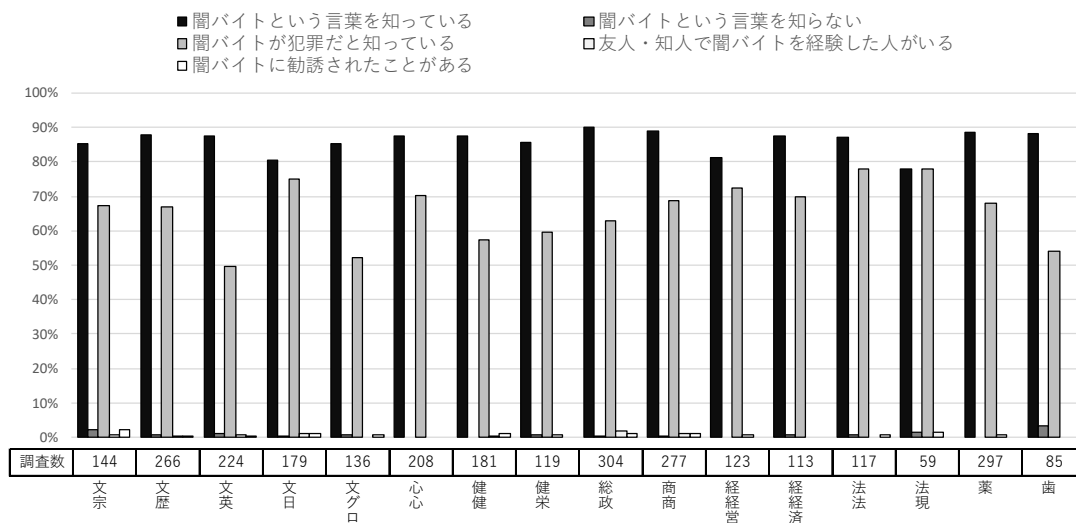

(問 35-c 図) 男女別比較

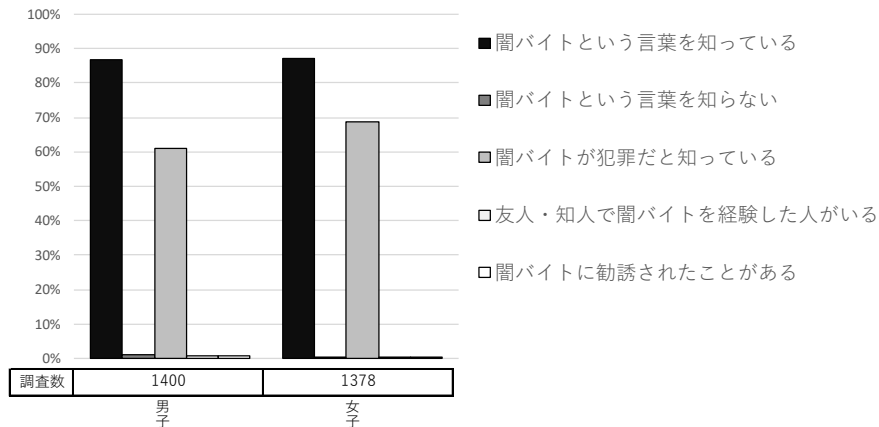

(問 35-d 図) 学年別比較※ 5年、6年は歯・薬学部生のみ

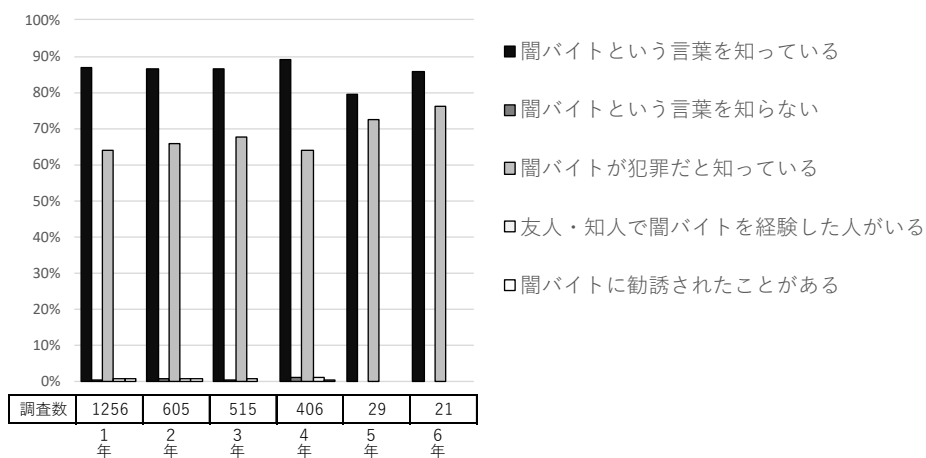

(問 35-e 図) キャンパス別比較

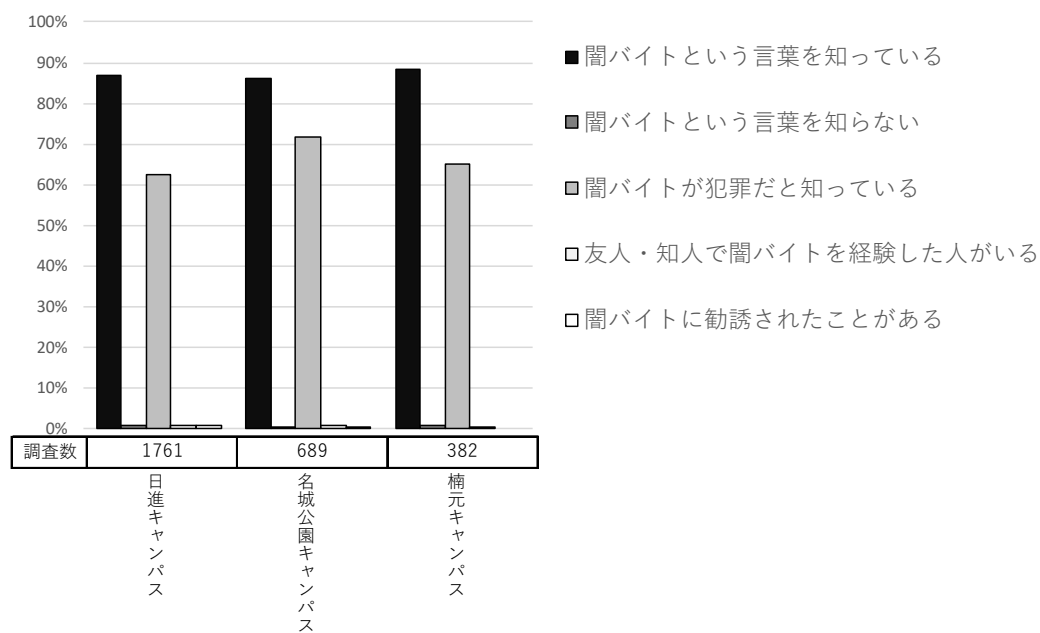

【問 36】「消費者トラブル」についてお答えください。

《対象者：全員》（問 36-a 表）

	調査数	消費者トラブルという言葉を知っている	消費者トラブルという言葉を知らない	友人・知人から商品等の購入や、セミナーへの参加を勧誘された	SNSで知り合った人から商品等の購入や、セミナーへの参加を勧誘された	強引な勧誘により不正な物品売買契約や、セミナーへの参加をさせられたことがある	架空請求や振り込め詐欺にあったことがある
2025年 (令和7年) データ	2,832	2,504	300	21	39	10	54
	100.0	88.4	10.6	0.7	1.4	0.4	1.9

※数字は上段が（人）、下段が（％）

※2025年新規設問

この設問では、消費者トラブルについて回答を求めた。

全体で見ると「消費者トラブルという言葉を知っている」の割合が88.4%、「消費者トラブルという言葉を知らない」の割合は、10.6%であった。

（1）学部学科別でみた場合（問 36-b 図）

学部学科別で見ると、「消費者トラブルという言葉を知っている」の割合は、心理学科が95.7%と最も高く、次いで法律学科が94.9%、現代社会法学科が93.2%と続く。一方で、「消費者トラブルという言葉を知らない」の割合は、グローバル英語学科が18.4%、健康科学科が17.1%と15.0%を超えている。

（2）男女別でみた場合（問 36-c 図）

男女別で見ると「消費者トラブルという言葉を知っている」の割合は、女子が90.5%、男子が86.3%と男子よりも女子の方が4ポイント高い。

（3）学年別でみた場合（問 36-d 図）

学年別で見ると、「消費者トラブルという言葉を知っている」の割合は、1年生が89.5%と最も高く、次いで2年生が89.1%、4年生が87.9%と続く。

一方で、「消費者トラブルという言葉を知らない」の割合は、6年生が19.0%と最も高く、5年生が13.8%と続く。（5、6年生は医療薬学科・歯学科のみ）

（4）キャンパス別でみた場合（問 36-e 図）

キャンパス別で見ると、「消費者トラブルという言葉を知っている」の割合は、名城公園キャンパスが92.7%と最も高く、次いで日進キャンパスが87.5%と続く。

一方で、「消費者トラブルという言葉を知らない」の割合は、楠元キャンパスが13.6%と最も高い。

(問 36-b 図) 学部学科別比較

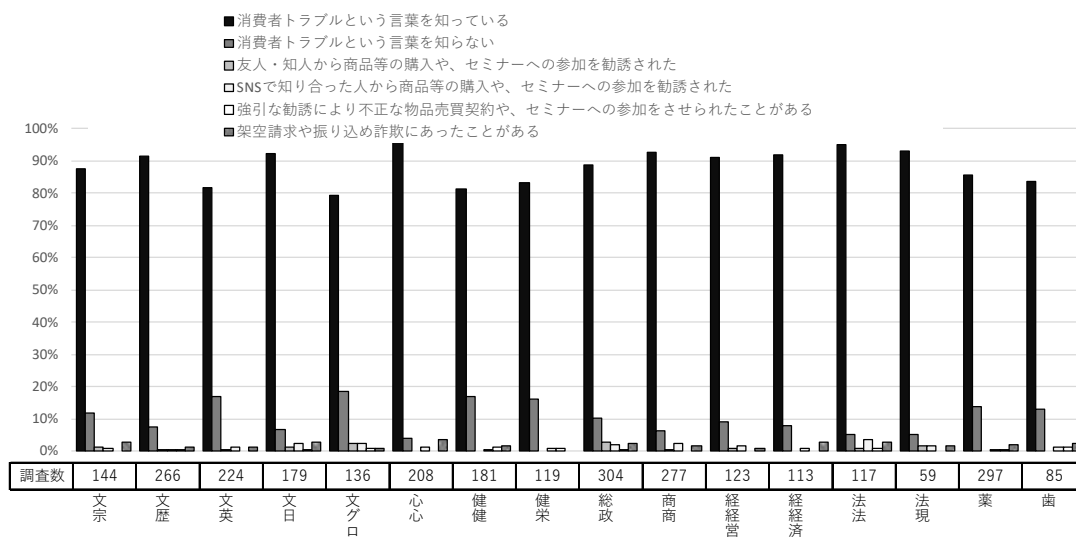

(問 36-c 図) 男女別比較

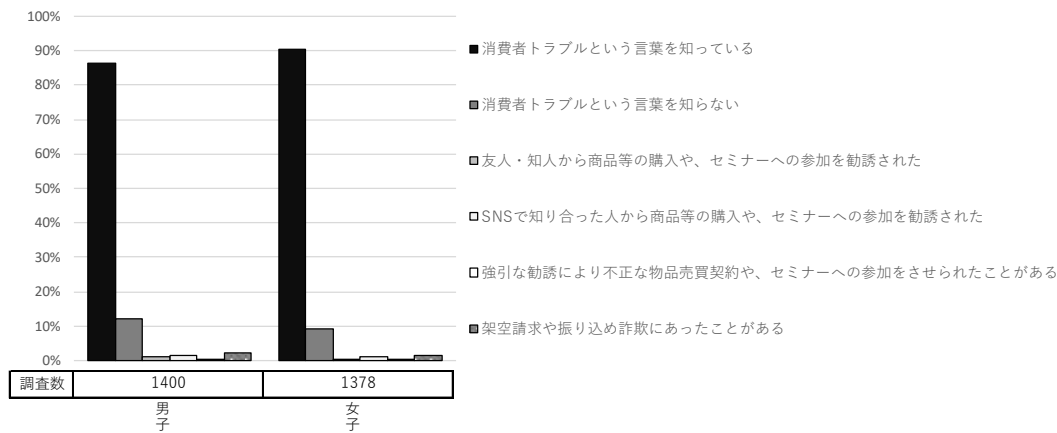

(問 36-d 図) 学年別比較※5年、6年は歯・薬学部生のみ

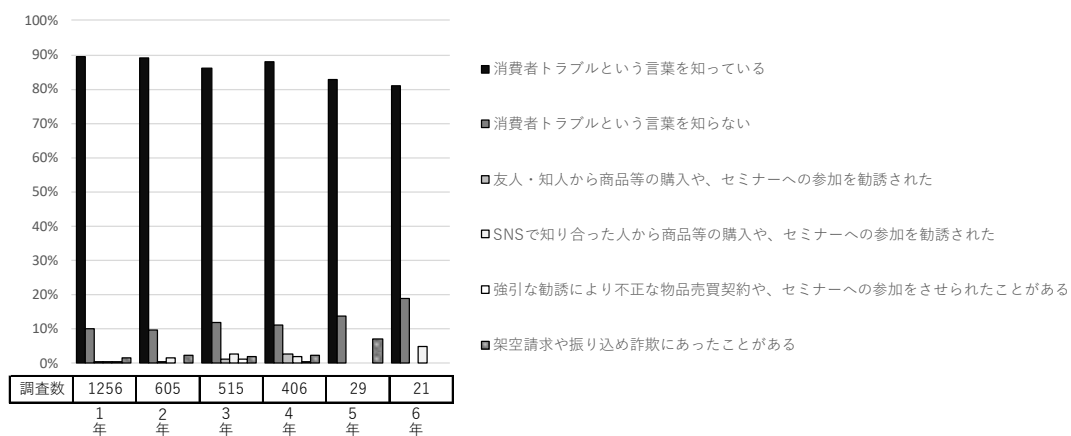

(問 36-e 図) キャンパス別比較

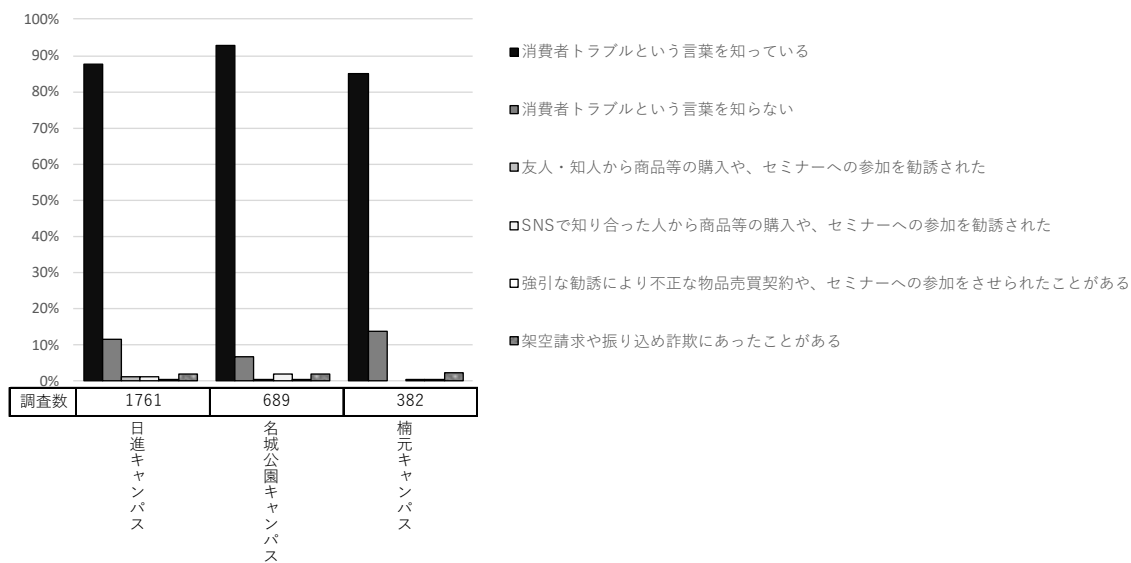

11. クラブ・サークルについて

【問 37】 いずれかのクラブ・サークルに所属していますか。

《対象者：全員》（問 37-a 表）

	調査数	学内の運動部に所属している	学内の文化部に所属している	学内の非公認クラブ・サークルに所属している	学外のクラブ・サークルに所属している	所属していない
2021年 (令和3年) データ	4,200	710	565	132	142	2,709
	100.0	16.9	13.5	3.1	3.4	64.5
2025年 (令和7年) データ	2,832	607	543	210	201	1,389
	100.0	21.4	19.2	7.4	7.1	49.0

※数字は上段が（人）、下段が（％）

この設問では、いずれかのクラブ・サークルに所属しているかについて回答を求めた。

全体でみると、「所属していない」の割合が49.0%で所属している割合とほぼ同数であった。2021年（令和3年）の64.5%から15ポイント以上減少している。所属しているクラブ・サークルでは、「学内の運動部に所属している」の割合が21.4%と最も高く、次いで「学内の文化部に所属している」が19.2%、「学内の非公認サークルに所属している」が7.4%と続く。

（1）学部学科別でみた場合（問 37-b 図）

学部学科別でみると、「学内の運動部に所属している」の割合は歯学科が57.6%と最も高く、次いで医療薬学科が41.1%、健康科学科が38.7%と続く。一方で、「所属していない」の割合は法律学科が68.4%と最も高く、次いで健康栄養学科が68.1%、英語英米文化が59.4%と続く。

（2）男女別でみた場合（問 37-c 図）

男女別でみると「学内の運動部に所属して

いる」の割合は女子が16.5%、男子が26.7%と女子より男子の方が10ポイント高く、「学内の文化部に所属している」の割合は女子が21.3%、男子が17.1%と男子より女子の方が4ポイント高い。

（3）学年別でみた場合（問 37-d 図）

学年別でみると、「学内の運動部に所属している」の割合は1年生が26.4%と最も高く、次いで6年生が23.8%、5年生が20.7%と続く。「学内の文化部に所属している」の割合も1年生が22.6%と最も高い。（5、6年生は医療薬学科・歯学科のみ）。

（4）キャンパス別でみた場合（問 37-e 図）

キャンパス別でみると、「所属していない」の割合は名城公園キャンパスが58.1%と最も高く、次いで日進キャンパスが47.9%、楠元キャンパスが38.2%と続く。また、楠元キャンパスは「学内の運動部に所属している」の割合が他のキャンパスより24ポイント以上高い。

(問 37-b 図) 学部学科別比較

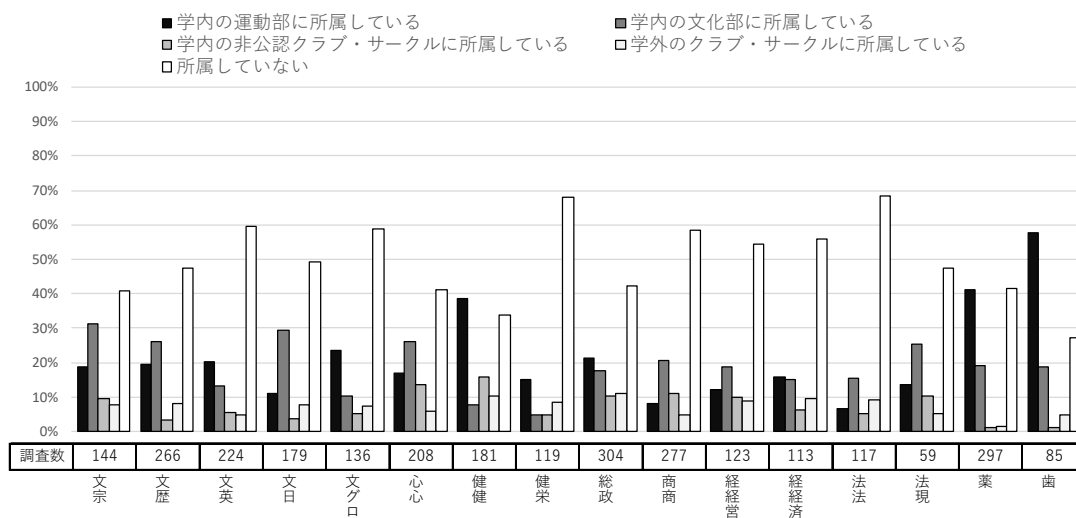

(問 37-c 図) 男女別比較

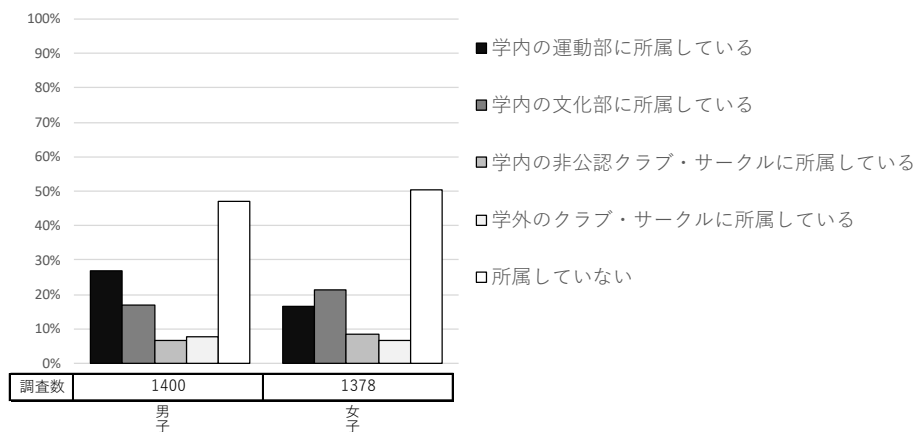

(問 37-d 図) 学年別比較※ 5年、6年は歯・薬学部生のみ

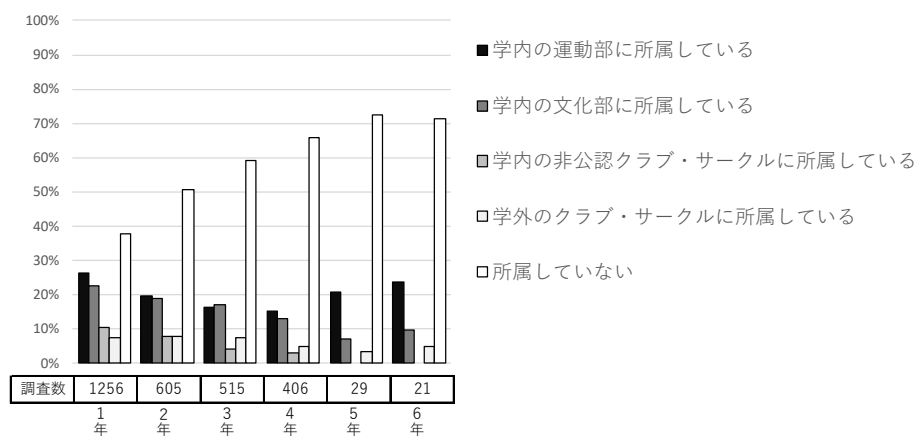

(問 37-e 図) キャンパス別比較

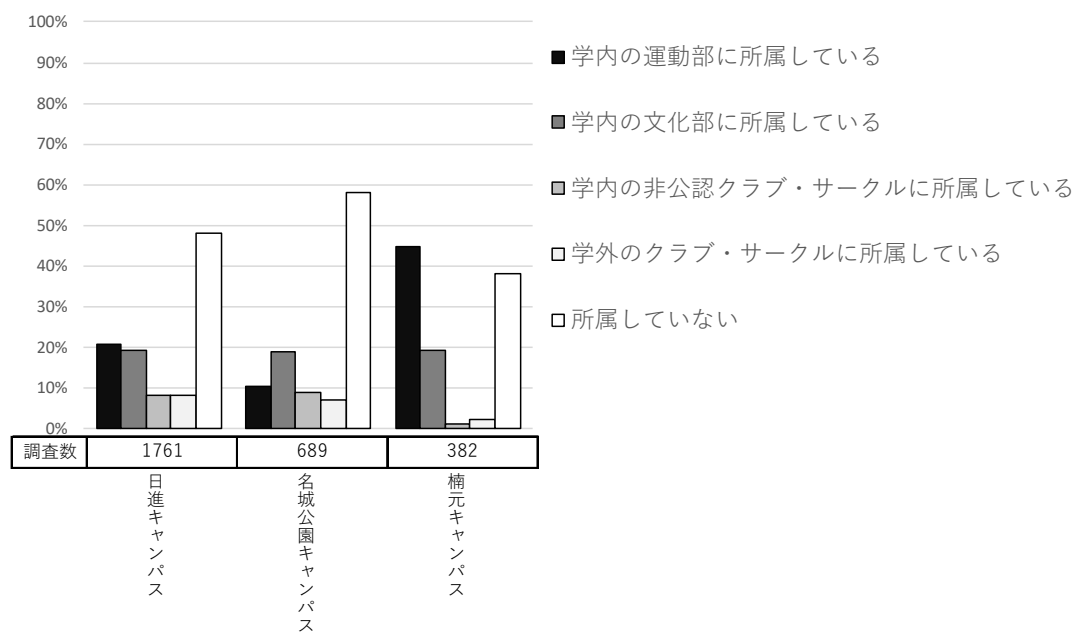

【問 38】 クラブ・サークルに参加した主な動機は何ですか。

《対象者：全員》（問 38-a 表）

	調査数	友人を得るため	知識・教養・技能を身につけるため	スポーツ技術の向上、競技に参加するため	趣味・興味と一致したため	友人・家族の勧め	その他	クラブ・サークルに参加していない
2021年 (令和3年) データ	4,200	717	325	437	673	224	216	2,565
	100.0	17.1	7.7	10.4	16.0	5.3	5.1	61.1
2025年 (令和7年) データ	2,832	793	392	415	724	234	103	1,389
	100.0	28.0	13.8	14.7	25.6	8.3	3.6	49.0

※数字は上段が（人）、下段が（％）

この設問では、クラブ・サークルに参加した主な動機について回答を求めた。

全体で見ると、「参加していない」の割合が49.0%。「参加した主な動機」の中で一番高いのが、「友人を得るため」が28.0%、「趣味・興味と一致したため」が25.6%、「スポーツ技術の向上、競技に参加するため」が14.7%と続く。

（1）学部学科別でみた場合（問 38-b 図）

学部学科別で見ると、ほとんどの学科が「趣味・興味と一致したため」と「友人を得るため」の割合が最も高かったのに対し、健康科学科は「スポーツ技術の向上、競技に参加するため」の割合が高く30.4%であった。

（2）男女別でみた場合（問 38-c 図）

男女別で見ると「スポーツ技術の向上、競技に参加するため」の割合は男子が21.9%、女子が7.8%と女子より男子の方が14ポイント高い。その他は男女間で大きな差はなかった。

（3）学年別でみた場合（問 38-d 図）

学年別で見ると、「友人を得るため」の割合は1年生が35.9%と最も高く、次いで2年生が28.1%、6年生が23.8%、3年生が19.8%、4年生が15.3%、5年生が10.3%と続き、6年生を除くと学年が上がるほど減少している。（5、6年生は医療薬学科・歯学科のみ）

（4）キャンパス別でみた場合（問 38-e 図）

キャンパス別で見ると、「友人を得るため」の割合は楠元キャンパスが35.9%と最も高く、次いで名城公園キャンパスが27.3%、日進キャンパスが26.6%と続く。

(問 38-b 図) 学部学科別比較

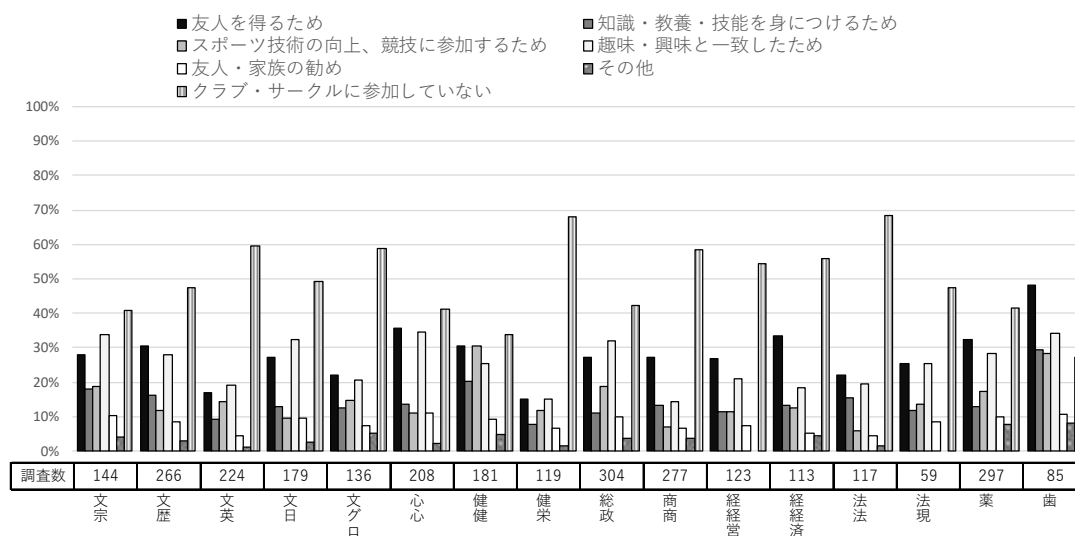

(問 38-c 図) 男女別比較

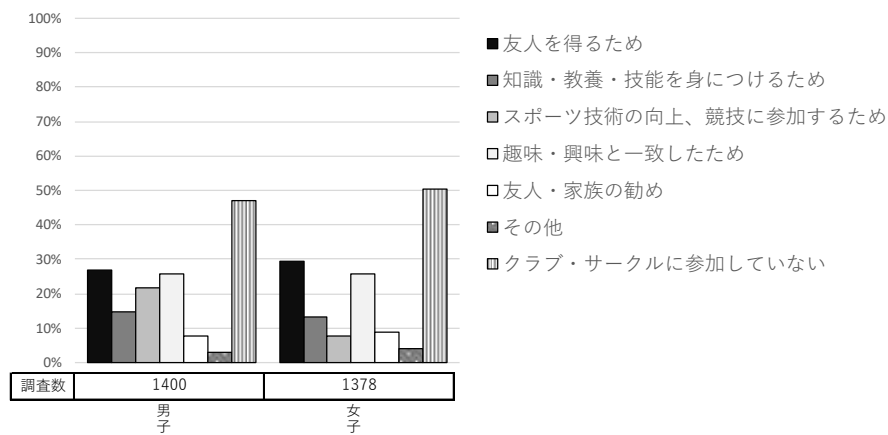

(問 38-d 図) 学年別比較※5年、6年は歯・薬学部生のみ

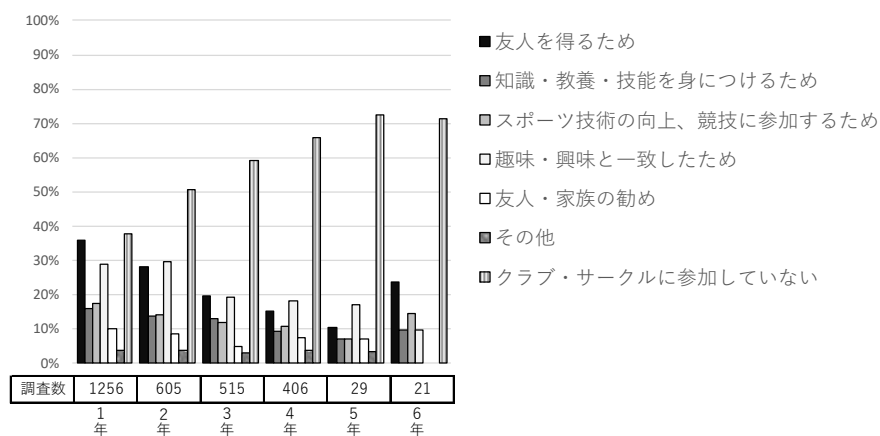

(問 38-e 図) キャンパス別比較

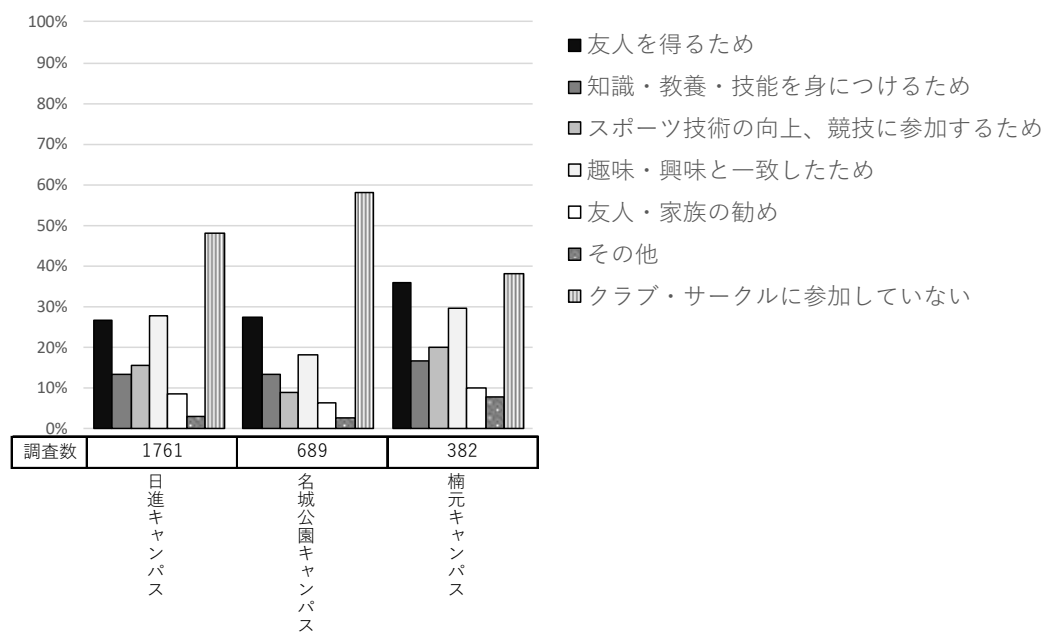

【問 39】 クラブ・サークル活動日数は、週何日ですか。(通常授業時)

《対象者：全員》(問 39-a 表)

	調査数	1日	2日	3日	4日	5日	6日	7日	クラブ・サークルに参加していない
2021年 (令和3年) データ	4,200	432	272	237	52	74	164	30	2,939
	100.0	10.3	6.5	5.6	1.2	1.8	3.9	0.7	70.0
2025年 (令和7年) データ	2,832	596	366	224	98	52	84	23	1,389
	100.0	21.0	12.9	7.9	3.5	1.8	3.0	0.8	49.0

※数字は上段が(人)、下段が(%)

この設問では、クラブ・サークルは週何日活動しているかについて回答を求めた。

全体でみると、「参加していない」の割合が49.0%と最も高く、次いで「1日」の割合が21%、「2日」が12.9%、「3日」が7.9%と続き、活動日数が週の半分未満(3日以内)の割合は41.8%、週の半分以上(4日以上)の割合は9.1%であった。

(1) 学部学科別でみた場合(問 39-b 図)

学部学科別でみると、週の半分未満の割合は歯学科が68.3%と最も高く、次いで医療薬学科が56.5%、心理学科が49.1%と続く。歯学科はクラブ・サークルの所属率は高かったが、活動日数は週の半分未満が多い。一方で、週の半分以上の割合は健康科学科が22.1%と最も高く、次いで宗教文化学科が20.1%、英語英米文化学科が13.9%と続く。

(2) 男女別でみた場合(問 39-c 図)

男女別でみると週の半分未満の割合は男子が39.3%、女子が45.1%と男子より女子の方が5ポイント以上高く、週の半分以上の割合は男子が13.7%、女子が4.5%と女子より男子の方が9ポイント以上高い。

(3) 学年別でみた場合(問 39-d 図)

学年別でみると、週の半分未満の割合は1年生が52.0%と最も高く、次いで2年生が40.0%、3年生が31.8%、6年生が28.6%、4年生が27.9%、5年生が27.5%と続き、5、6年生(医療薬学科・歯学科のみ)を除くと学年が上がるほど減少している。

(4) キャンパス別でみた場合(問 39-e 図)

キャンパス別でみると、週の半分未満の割合は楠元キャンパスが59.2%と最も高く、次いで日進キャンパスが39.5%、名城公園キャンパスが38.6%と続く。楠元キャンパスは週の半分未満の割合が他のキャンパスより20ポイント高い。

(問 39-b 図) 学部学科別比較

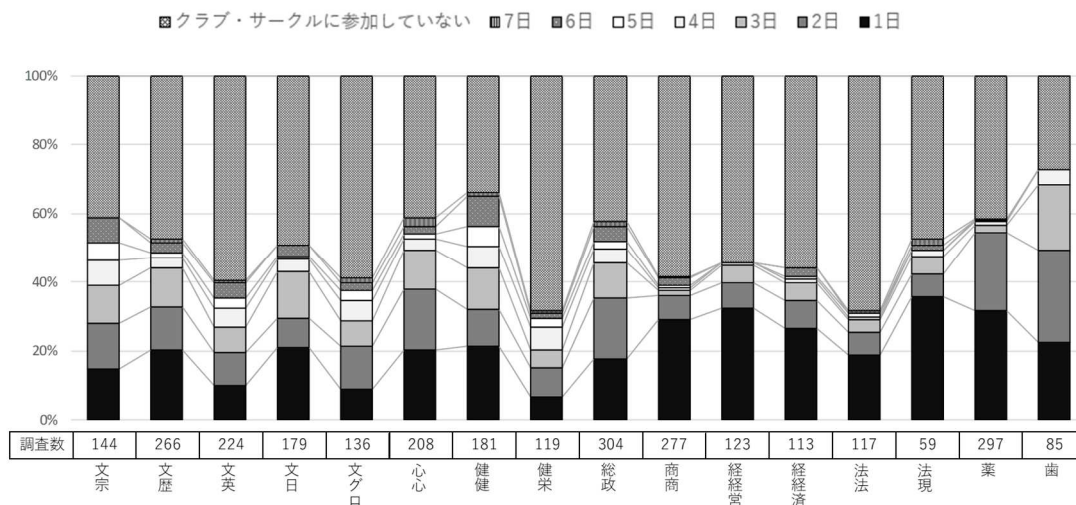

(問 39-c 図) 男女別比較

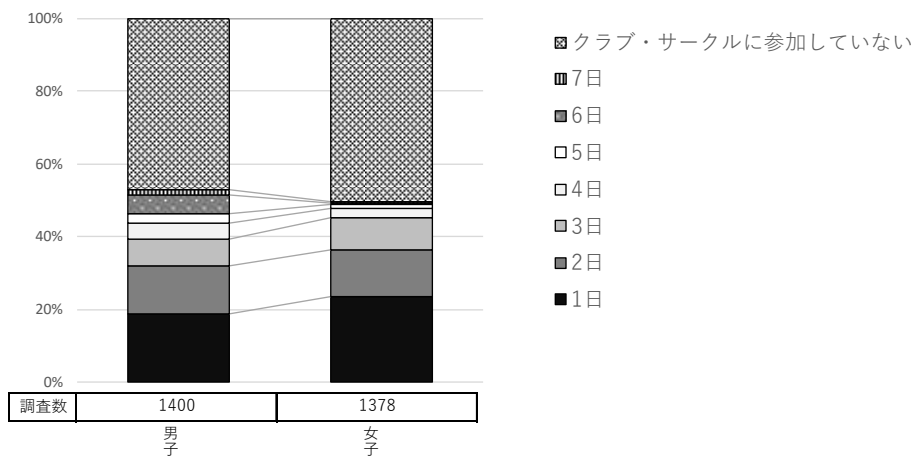

(問 39-d 図) 学年別比較※ 5年、6年は歯・薬学部生のみ

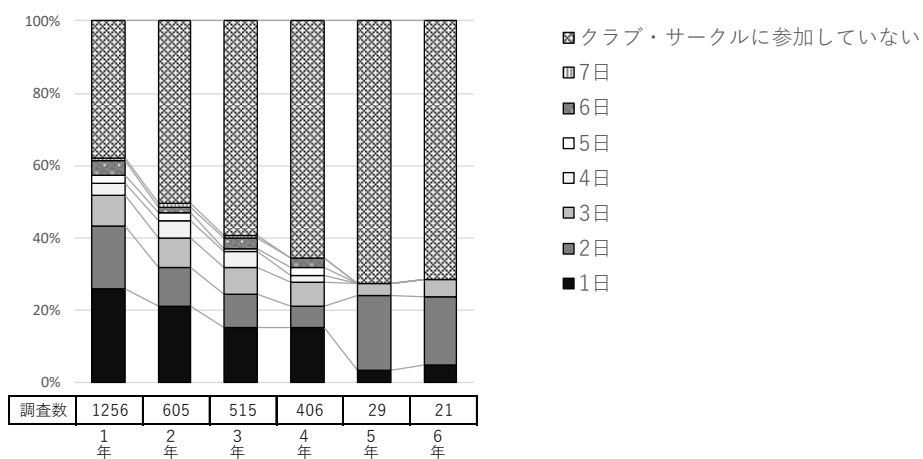

(問 39-e 図) キャンパス別比較

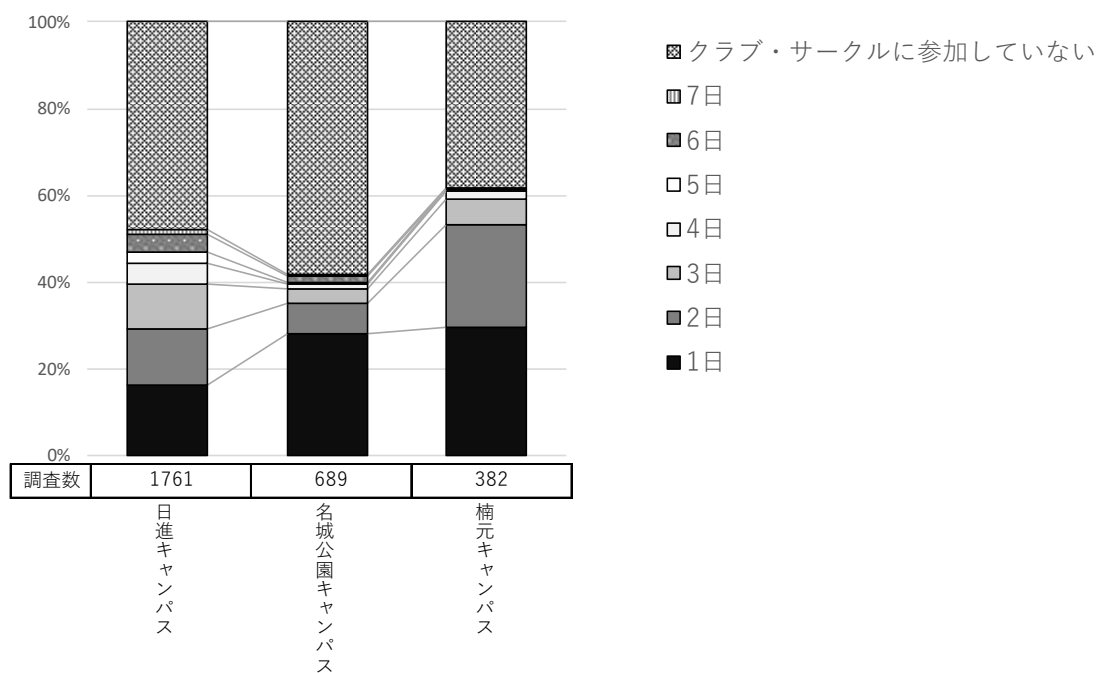

【問 40】 クラブ・サークル活動は 1 回あたり平均何時間ですか。

《対象者：全員》（問 40-a 表）

	調査数	2時間未満	2時間以上4時間未満	4時間以上	クラブ・サークルに参加していない
2021年 (令和3年)	4,200	477	719	117	2,887
データ	100.0	11.4	17.1	2.8	68.7
2025年 (令和7年)	2,832	534	770	139	1,389
データ	100.0	18.9	27.2	4.9	49.0

※数字は上段が（人）、下段が（％）

この設問では、クラブ・サークル活動の 1 回あたりの平均活動時間について回答を求めた。

全体でみると、「参加していない」の割合が 49.0%と最も高く、次いで「2時間以上4時間未満」の割合が 27.2%、「2時間未満」が 18.9%、「4時間以上」が 4.9%と続く。

（1）学部学科別でみた場合（問 40-b 図）

学部学科別でみると、「2時間未満」の割合は現代社会法学科が 27.1%と最も高く、次いで商学科が 26.0%、心理学科が 24.5%と続く。2時間以上の割合は歯学科が 52.9%と最も高く、次いで健康科学科が 46.4%、医療薬学科が 43.1%と続く

（2）男女別でみた場合（問 40-c 図）

男女別でみると男女ともに「2時間以上4時間未満」の割合が最も高く、男子 30.1%、女子が 24.7%と女子より男子の方が 5 ポイント高い。

（3）学年別でみた場合（問 40-d 図）

学年別でみると、各学年とも「2時間以上4時間未満」の割合が最も高い。

（4）キャンパス別でみた場合（問 40-e 図）

キャンパス別でみると、「2時間以上4時間未満」の割合は楠元キャンパスが 40.6%と最も高く、次いで日進キャンパスが 28.7%、名城公園キャンパスが 16.0%と続く。

(問 40-b 図) 学部学科別比較

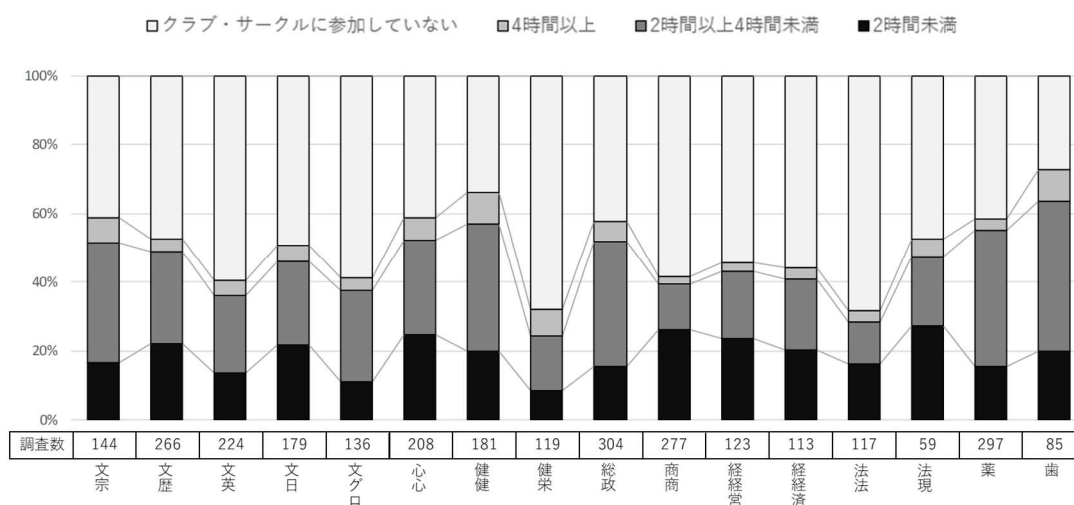

(問 40-c 図) 男女別比較

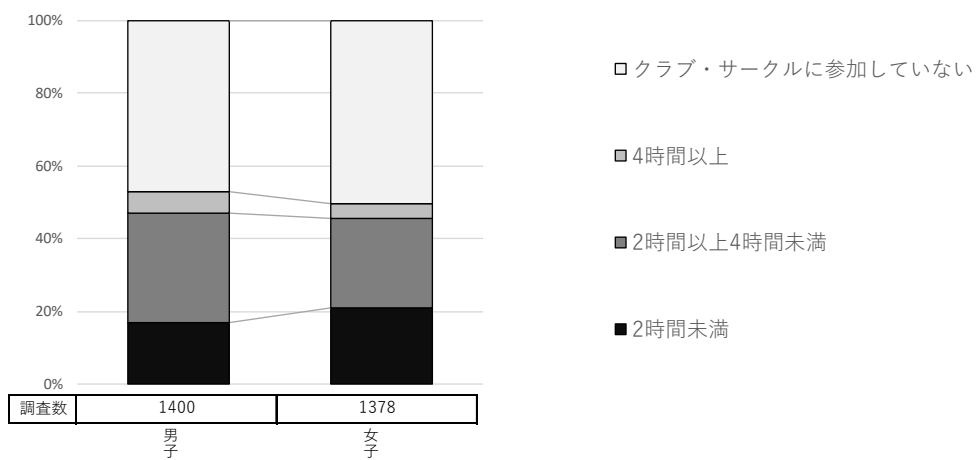

(問 40-d 図) 学年別比較※5年、6年は歯・薬学部生のみ

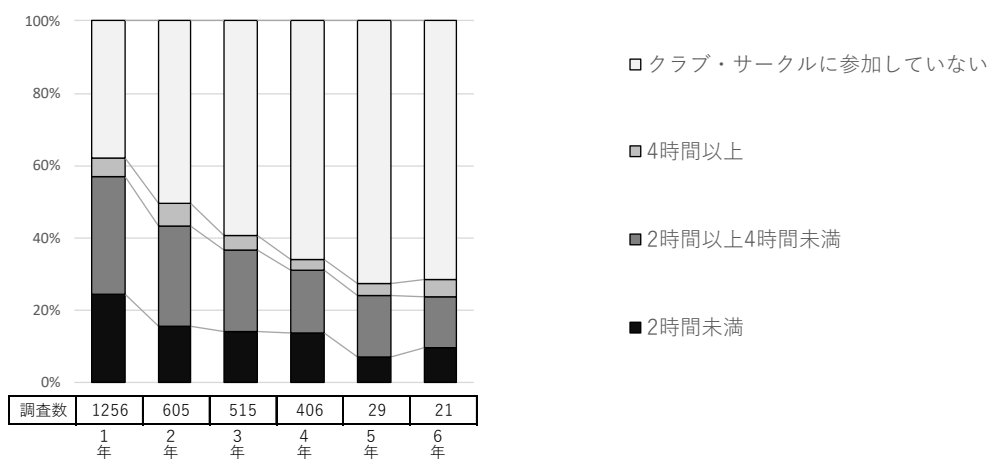

(問 40-e 図) キャンパス別比較

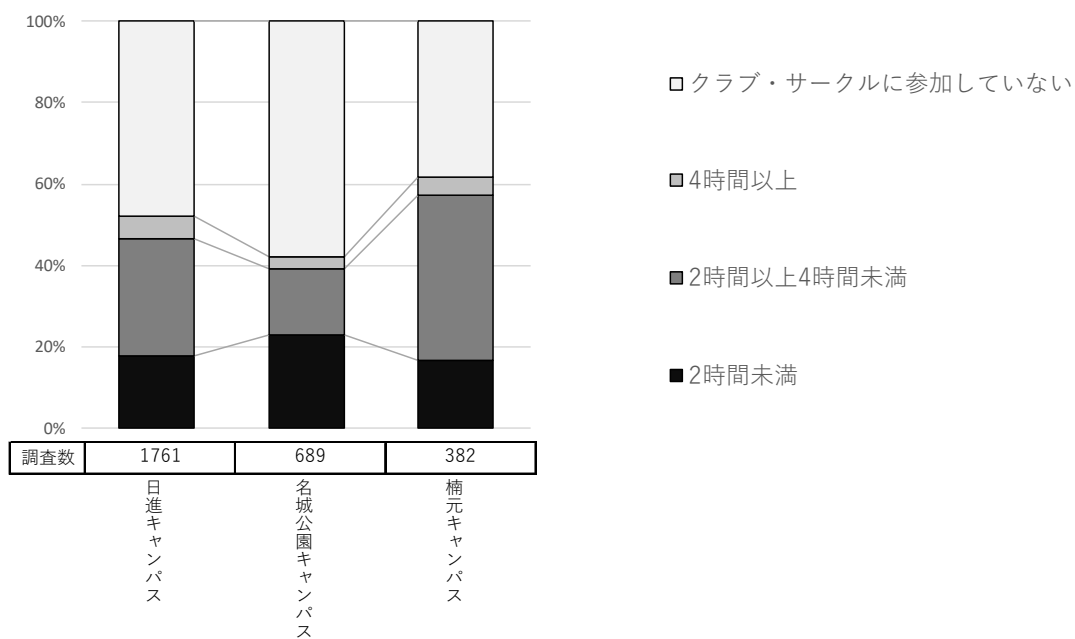

【問 41】 クラブ・サークル活動と勉強は両立できていますか。

《対象者：全員》（問 41-a 表）

	調査数	両立できている	両立できていない	クラブ・サークル に参加していない
2021年 (令和3年) データ	4,200	1,185	205	2,810
	100.0	28.2	4.9	66.9
2025年 (令和7年) データ	2,832	1,278	165	1,389
	100.0	45.1	5.8	49.0

※数字は上段が（人）、下段が（％）

この設問では、クラブ・サークル活動と勉強が両立できるかについて回答を求めた。

全体で見ると、「両立できている」の割合が45.1%を占めており、「両立できていない」は5.8%であった。

（1）学部学科別でみた場合（問 41-b 図）

学部学科別で見ると「両立できている」の割合は歯学科が64.7%と最も高く、次いで健康科学科が57.5%、医療薬学科が52.5%と続く。「両立できている」の割合が高い学科は「クラブ・サークルに参加していない」の割合が低い。一方で、「両立できていない」の割合は、健康科学科が8.8%で最も高く、次いで心理学科が8.7%となっている。

（2）男女別でみた場合（問 41-c 図）

男女別で見ると男女ともに「両立できている」の割合は45%前後で、男女間の大きな差はみられない。

（3）学年別でみた場合（問 41-d 図）

学年別で見ると、「両立できている」の割合は1年生が55.5%と最も高く、次いで2年生が42.5%となっている。学年が上がるにつれ減少し、5、6年生は28%程度となる。

（5、6年生は医療薬学科・歯学科のみ）

（4）キャンパス別でみた場合（問 41-e 図）

キャンパス別で見ると、「両立できている」の割合は、楠元キャンパスが55.2%と最も高く、次いで日進キャンパスが45.6%、名城公園キャンパスが38.3%と続く。

(問 41-b 図) 学部学科別比較

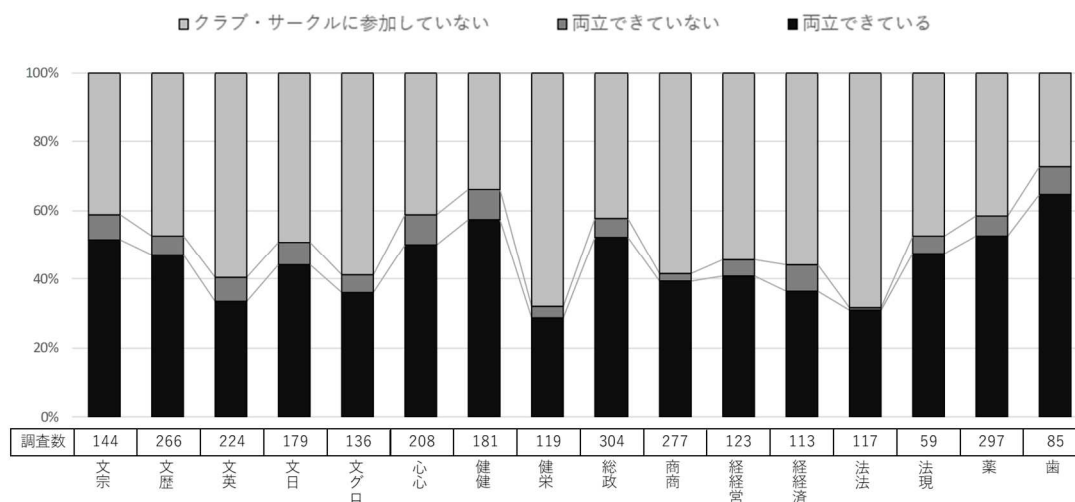

(問 41-c 図) 男女別比較

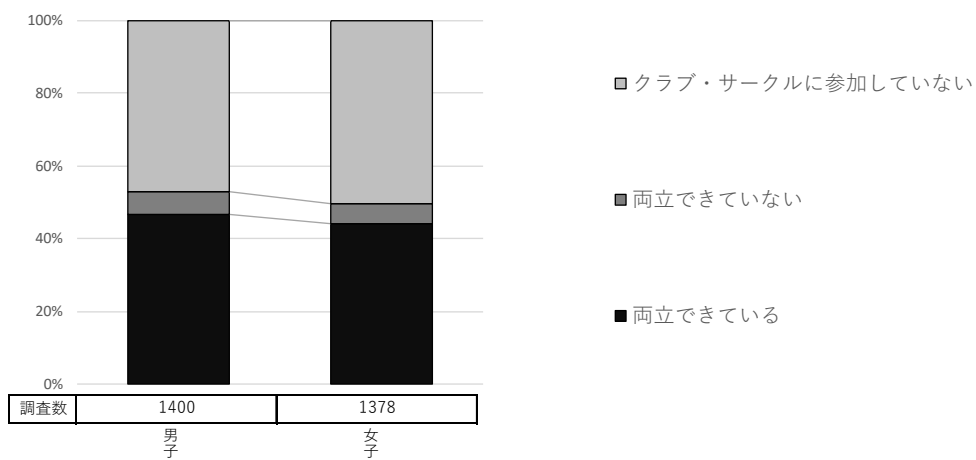

(問 41-d 図) 学年別比較※5年、6年は歯・薬学部生のみ

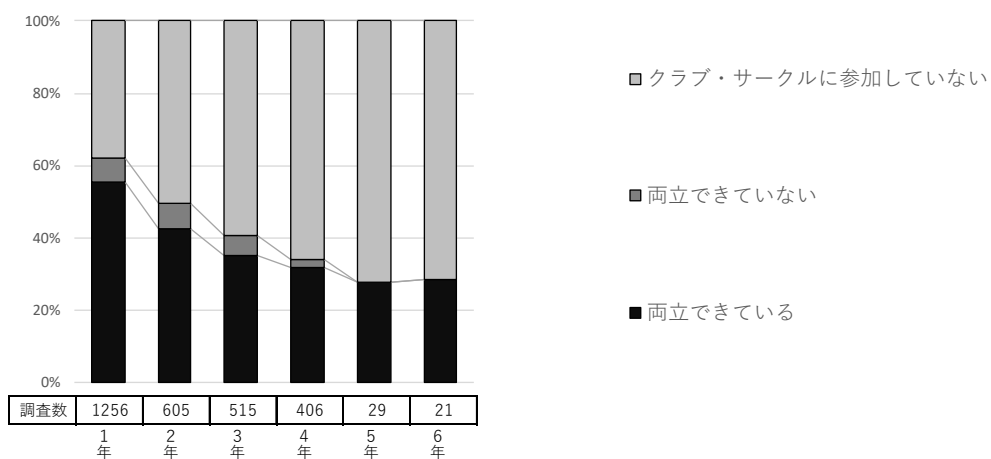

(問 41-e 図) キャンパス別比較

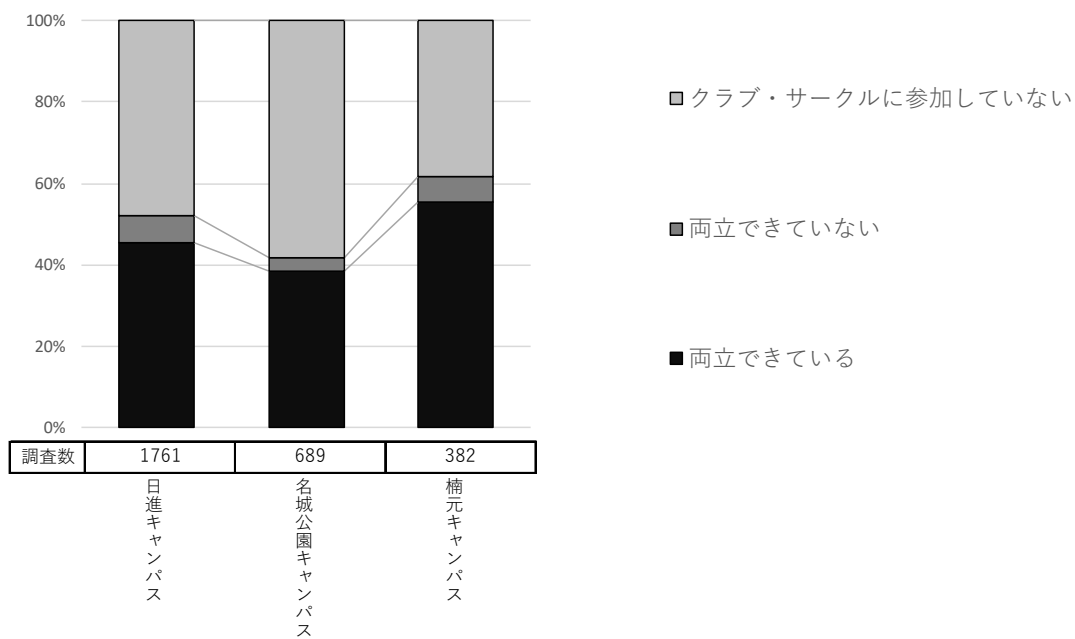

【問 42】 クラブ・サークル活動に参加していない理由は何ですか。

《対象者：全員》（問 42-a 表）

	調査数	勉学に打ち込むため	通学に時間を取られるため	アルバイトに時間を取られるため	興味があるクラブがないため	キャンパス間の移動が大変であるため	その他	クラブ・サークルに参加している
2021年11月 (令和3年) データ	4,200	566	962	934	1,038	636	782	1,160
	100.0	13.5	22.9	22.2	24.7	15.1	18.6	27.6
2025年11月 (令和7年) データ	2,832	333	536	566	587	228	175	1,443
	100.0	11.8	18.9	20.0	20.7	8.1	6.2	51.0

※数字は上段が（人）、下段が（％）

この設問では、クラブ・サークルに参加していない理由について回答を求めた。

全体で見ると、「参加している」の割合が51.0%。「参加していない」中の割合で一番高いのが、「興味があるクラブがないため」が20.7%、「アルバイトに時間を取られるため」が20.0%、「通学に時間を取られるため」が18.9%、「勉学に打ち込むため」が11.8%と続く。

（1）学部学科別でみた場合（問 42-b 図）

学部学科別で見ると、「勉学に打ち込むため」の割合は健康栄養学科が26.9%と最も高く、次いで医療薬学科が18.2%、法律学科が17.1%と続く。「アルバイトに時間をとられるため」の割合は、グローバル英語学科が35.3%と最も高く、「興味があるクラブがないため」の割合は、法律学科が33.3%と最も高い。

（2）男女別でみた場合（問 42-c 図）

男女別で見ると「参加している」を除いた場合、男子は「興味があるクラブがないため」の割合が最も高く20.4%、女子は「アルバイトに時間を取られるため」の割合が最も高く22.4%であった。

（3）学年別でみた場合（問 42-d 図）

学年別で見ると、「勉学に打ち込むため」と「通学に時間をとられるため」の割合は、学年が上がると増加している。

（4）キャンパス別でみた場合（問 42-e 図）

キャンパス別で見ると、「興味があるクラブがないため」の割合は名城公園キャンパスが30.6%と最も高く、次いで日進キャンパスが17.8%、楠元キャンパスが16.5%と続く。名城公園キャンパスは「キャンパス間の移動が大変であるため」の割合が24.7%となり、他のキャンパスより18ポイント以上高い。

(問 42-b 図) 学部学科別比較

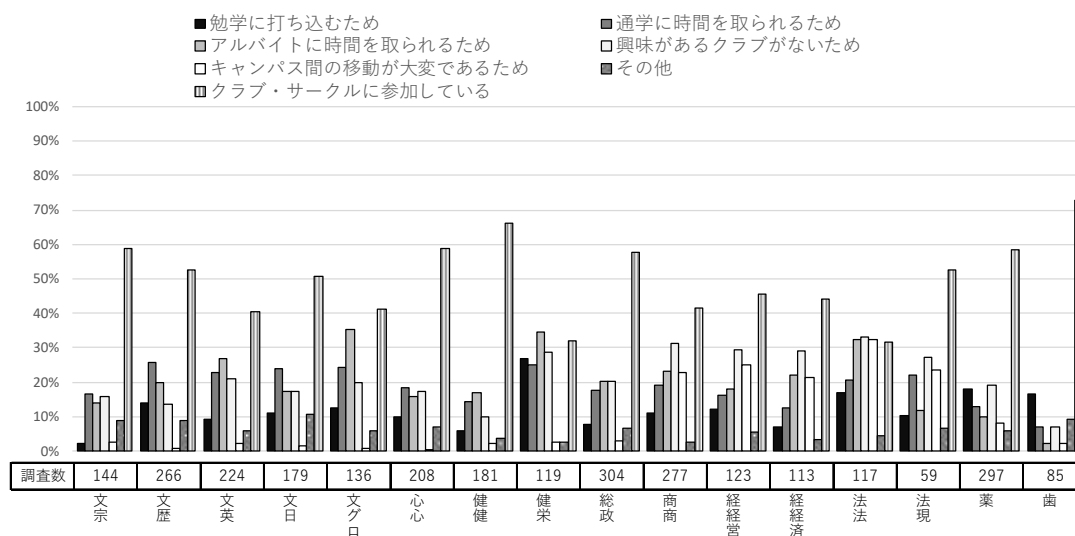

(問 42-c 図) 男女別比較

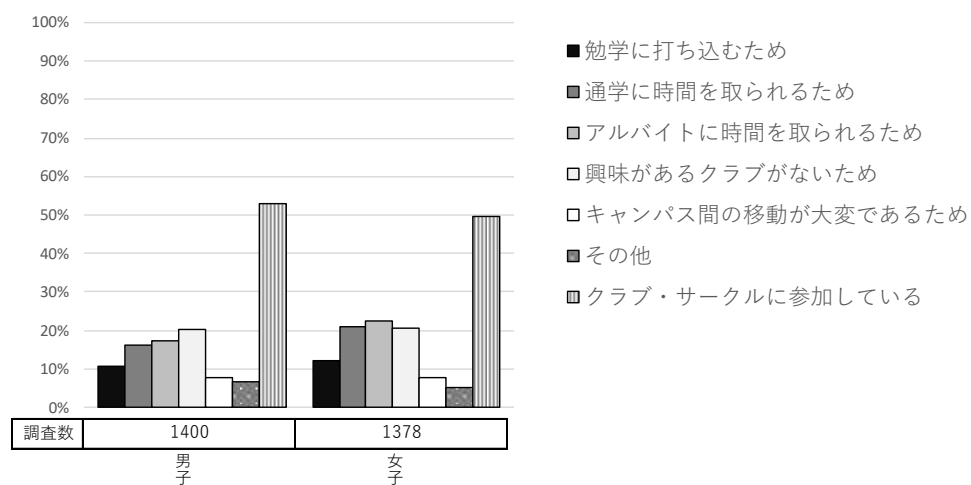

(問 42-d 図) 学年別比較※5年、6年は歯・薬学部生のみ

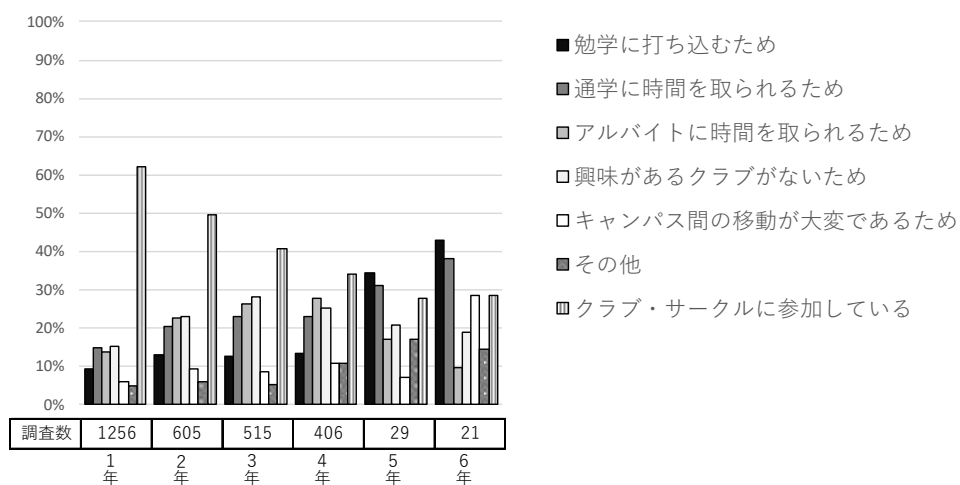

(問 42-e 図) キャンパス別比較

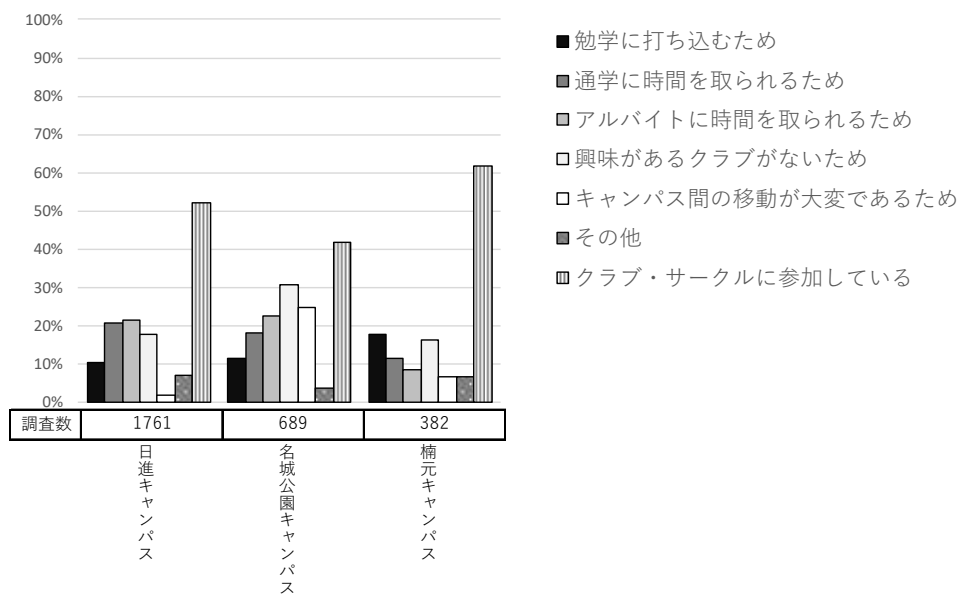

12. ボランティア・留学について

【問 43】 ボランティア活動に参加したことがありますか。(大学入学後)

《対象者：全員》(問 43-a 表)

	調査数	ある	ない
2021年 (令和3年)	4,200	1,148	3,052
データ	100.0	27.3	72.7
2025年 (令和7年)	2,832	491	2,341
データ	100.0	17.3	82.7

※数字は上段が(人)、下段が(%)

この設問では、ボランティア経験の有無について回答を求めた。

全体でみると、「ない」の割合が82.7%を占める。2013年(平成25年)が60.3%、2017年(平成29年)が70.2%、2021年(令和3年)が72.7%と毎回増加している。

(1) 学部学科別でみた場合(問 43-b 図)

学部学科別でみると、「ある」の割合は健康科学科が37%と最も高く、次いで総合政策学科が29.6%、現代社会法学科が25.4%と続く。

(2) 男女別でみた場合(問 43-c 図)

男女別でみると、「ある」の割合は女子が

18.4%、男子が16.7%と男女間で大きな差はみられない。

(3) 学年別でみた場合(問 43-d 図)

学年別でみると、「ある」の割合は4年生が35.2%と最も高く、次いで3年生が25.8%、2年生が15.4%と続く。

(4) キャンパス別でみた場合(問 43-e 図)

キャンパス別でみると、「ある」の割合は、日進キャンパスが21.2%と最も高く、次いで名城公園キャンパスが12.9%、楠元キャンパスが7.3%と続く。

(問 43-b 図) 学部学科別比較

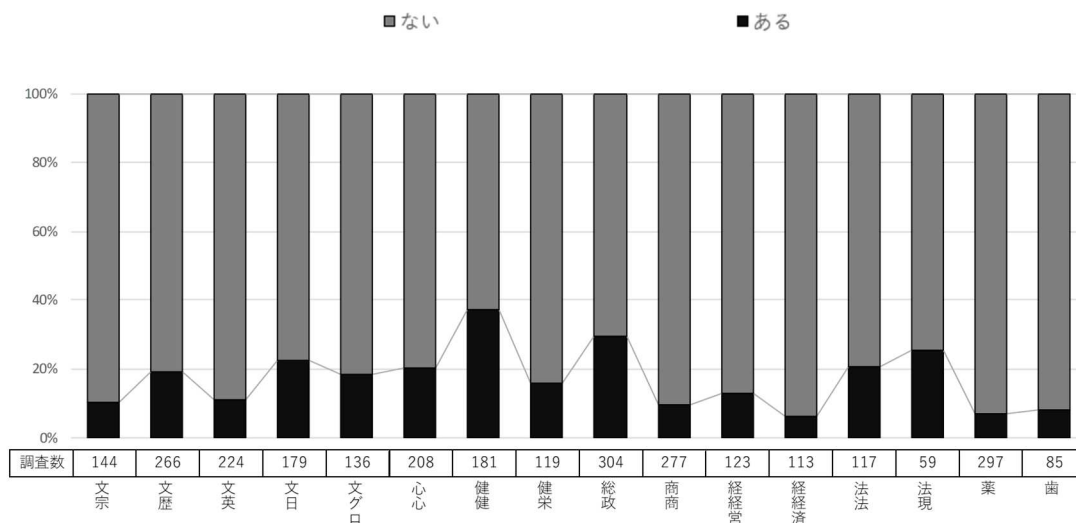

(問 43-c 図) 男女別比較

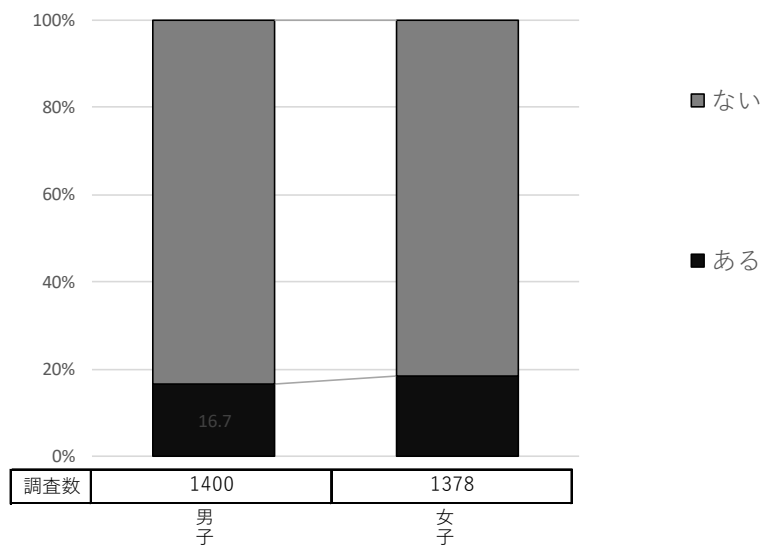

(問 43-d 図) 学年別比較※ 5年、6年は歯・薬学部生のみ

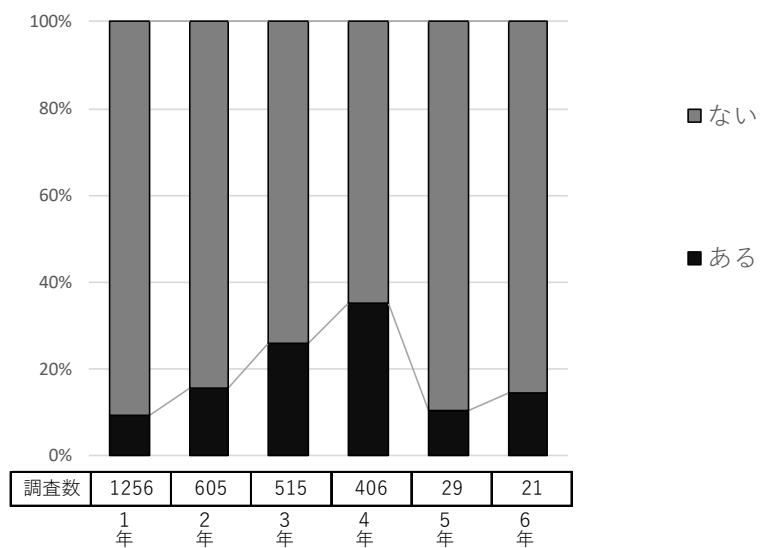

(問 43-e 図) キャンパス別比較

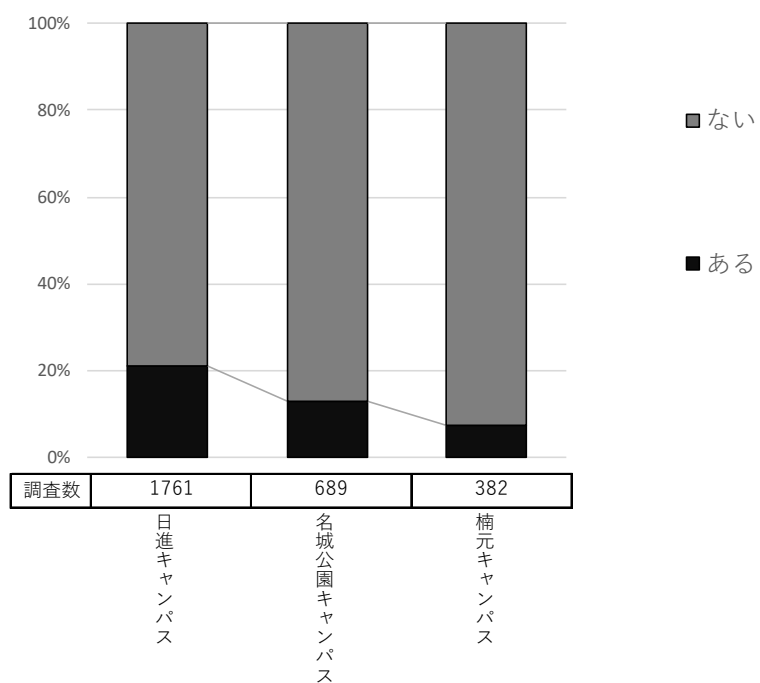

【問 44】 今後ボランティア活動に参加しようと思いますか。

《対象者：全員》（問 44-a 表）

	調査数	思う	思わない
2021年 (令和3年) データ	4,200	2,489	1,711
	100.0	59.3	40.7
2025年 (令和7年) データ	2,832	1792	1,040
	100.0	63.3	36.7

※数字は上段が（人）、下段が（％）

この設問では、今後ボランティア活動に参加したいと思うかについて回答を求めた。

全体で見ると、「思う」が 63.3%を占める。

（1）学部学科別でみた場合（問 44-b 図）

学部学科別で見ると、参加したいと考えている学生の割合は健康科学科が 82.3%と最も高く、次いで総合政策学科が 75.3%、心理学科が 73.6%と続く。一方で、参加しようと思わない学生の割合は歯学科が 58.8%と最も高く、次いで医療薬学科が 56.9%、英語英米文化学科が 47.3%、経済学科が 46.0%と続く。

（2）男女別でみた場合（問 44-c 図）

男女別で見ると、参加したいと考えている学生の割合は女子が 68.8%、男子が 58.4%と男子より女子の方が 10 ポイント高い。

（3）学年別でみた場合（問 44-d 図）

学年別で見ると、参加したいと考えている学生の割合は 1 年生が 68.1%と最も高く、次いで 2 年生が 64.5%、3 年生が 60.2%、4 年生が 54.9%、5 年生が 34.5%、6 年生が 19.0%と続く。（5、6 年生は医療薬学科・歯学科のみ）

（4）キャンパス別でみた場合（問 44-e 図）

キャンパス別で見ると、参加したいと考えている学生の割合は、日進キャンパスが 68.0%と最も高く、次いで名城公園キャンパスが 62.6%、楠元キャンパスが 42.7%と続く。

(問 44-b 図) 学部学科別比較

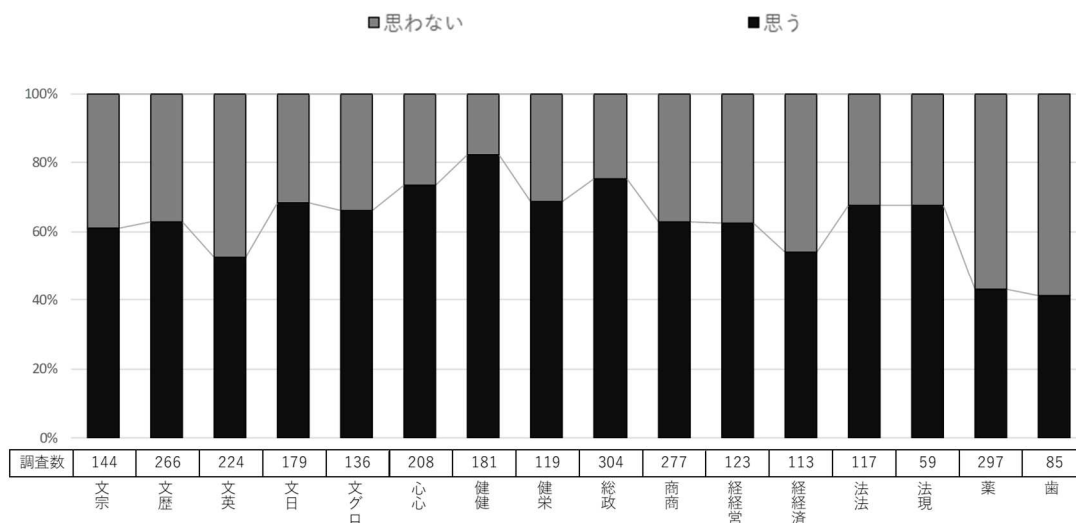

(問 44-c 図) 男女別比較

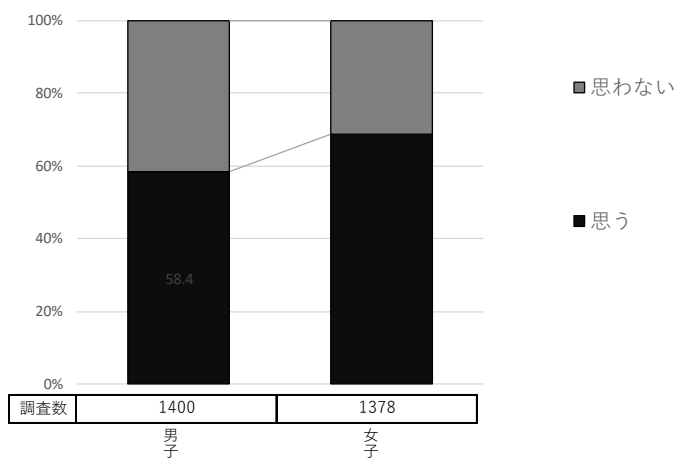

(問 44-d 図) 学年別比較※5年、6年は歯・薬学部生のみ

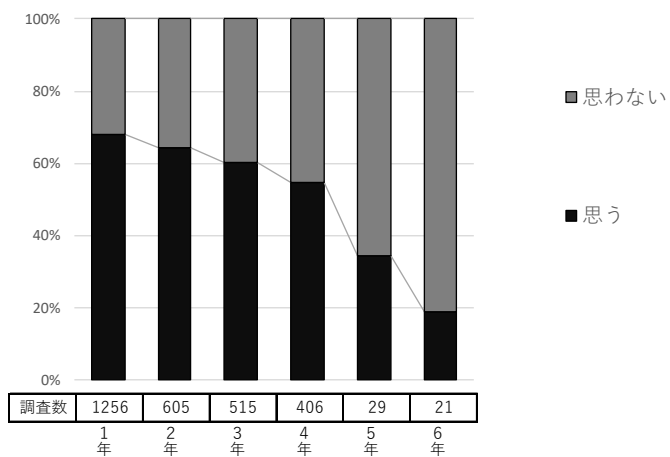

(問 44-e 図) キャンパス別比較

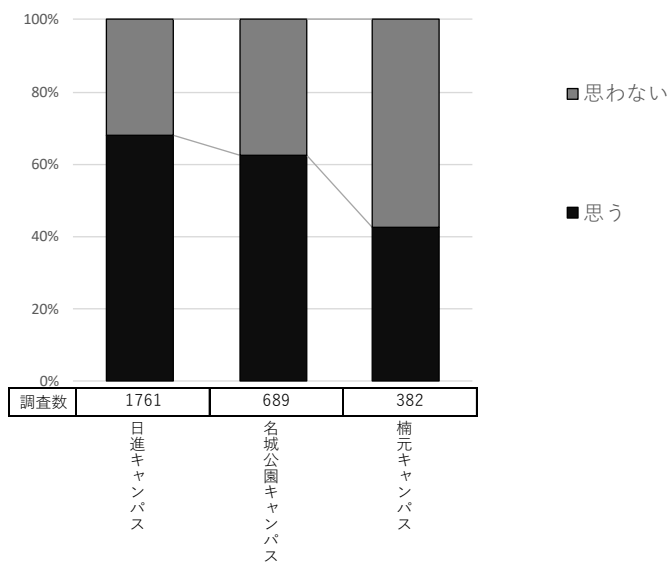

【問 45】 在学中に留学をしたいと思いますか。

《対象者：全員》（問 45-a 表）

	調査数	思う	思わない
2021年 (令和3年) データ	4,200	1,008	3,192
	100.0	24.0	76.0
2025年 (令和7年) データ	2,832	738	2,094
	100.0	26.1	73.9

※数字は上段が（人）、下段が（％）

この設問では、在学中に留学をしたいと思うかについて回答を求めた。

全体で見ると、「思わない」の割合が73.9%を占める。

（1）学部学科別でみた場合（問 45-b 図）

学部学科別で見ると、「思う」の割合はグローバル英語学科が80.9%と最も高く、次いで英語英米文化学科が53.1%、経営学科が28.5%と続く。

（2）男女別でみた場合（問 45-c 図）

男女別で見ると「思う」の割合は、女子が29.2%、男子が23.1%と男子よりも女子の方が6ポイント高い。

（3）学年別でみた場合（問 45-d 図）

学年別で見ると、「思う」の割合は1年生が29.9%と最も高く、次いで2年生が26.1%、3年生が23.1%、4年生が19.2%、5年生が20.7%、6年生が9.5%と続く。学年が上がるほど「思う」の割合は減少している。（5、6年生は医療薬学科・歯学科のみ）

（4）キャンパス別でみた場合（問 45-e 図）

キャンパス別で見ると、「思う」の割合は、楠元キャンパスが27.5%と最も高く、次いで日進キャンパスが同率で27.4%、名城公園キャンパスが21.9%と続く。

(問 45-b 図) 学部学科別比較

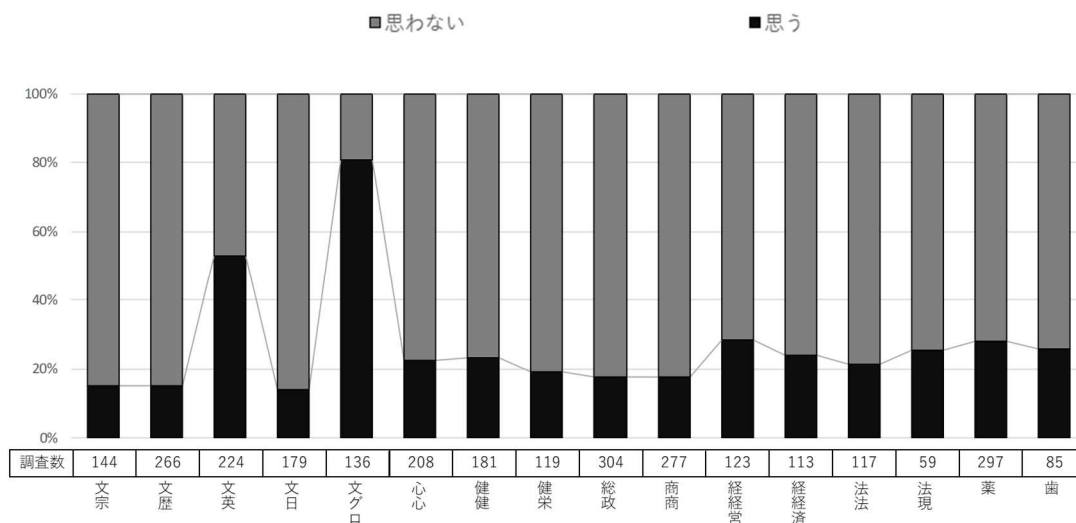

(問 45-c 図) 男女別比較

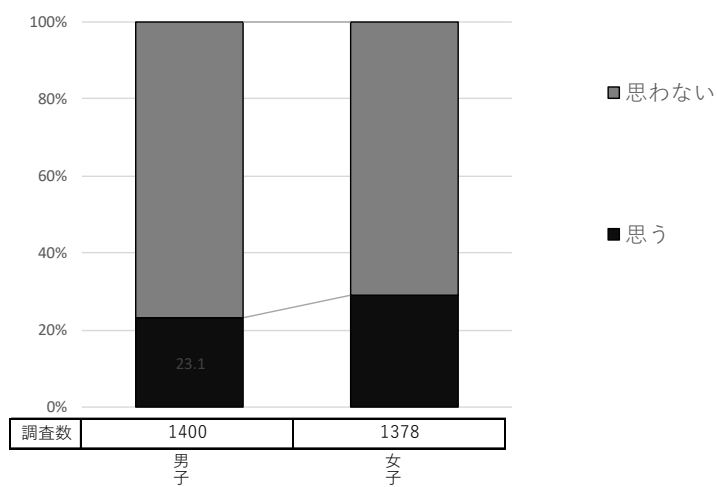

(問 45-d 図) 学年別比較※5年、6年は歯・薬学部生のみ

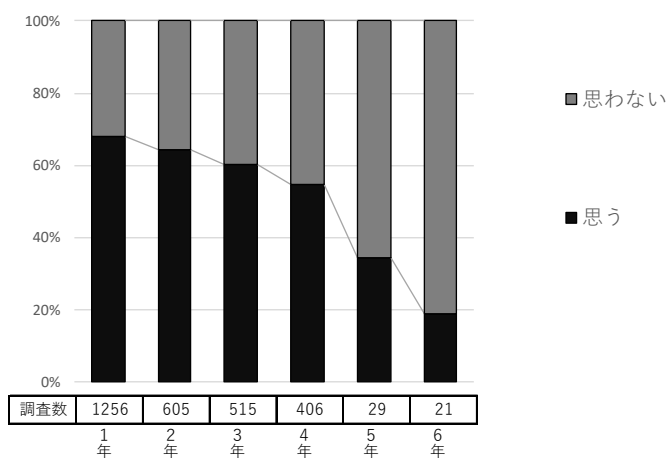

(問 45-e 図) キャンパス別比較

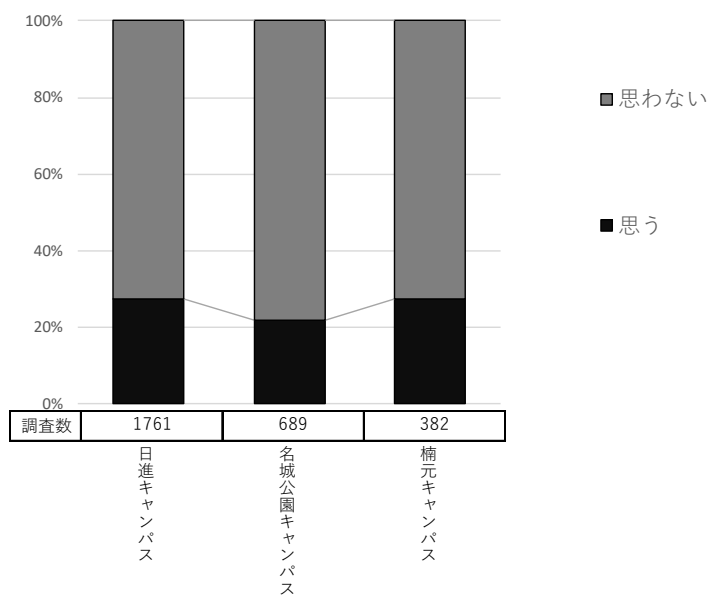

【問 46】 どのような形態の留学に興味がありますか。

《対象者：全員》（問 46-a 表）

	調査数	本学主催の夏季プログラム	本学プログラム以外の正規留学（単位取得を目的）	本学プログラム以外の語学留学	ワーキングホリデー	海外インターンシップ	国際ボランティア	その他	興味がない
2021年 (令和3年) データ	4,200	523	364	271	267	335	394	204	2,768
	100.0	12.5	8.7	6.5	6.4	8.0	9.4	4.9	65.9
2025年 (令和7年) データ	2,832	446	253	192	272	226	252	104	1,853
	100.0	15.7	8.9	6.8	9.6	8.0	8.9	3.7	65.4

※数字は上段が（人）、下段が（％）

この設問では、どのような形態の留学に興味があるかについて回答を求めた。

全体で見ると、「興味がない」の割合が65.4%と最も高く、次いで「本学主催の夏季プログラム」が15.7%、「ワーキングホリデー」が9.6%と続く。

（1）学部学科別でみた場合（問 46-b 図）

学部学科別で見ると、「本学主催の夏季プログラム」の割合はグローバル英語学科が41.2%と最も高く、次いで経営学科が23.6%、英語英米文化学科が22.3%と続く。グローバル英語学科と英語英米文化学科は他の学科より総じて留学形態に対する興味が高い。「国際ボランティア」の割合はグローバル英語学科が24.3%と最も高く、次いで現代社会法学科が15.3%となっている。

（2）男女別でみた場合（問 46-c 図）

男女別で見ると、「興味がない」の割合は男子が69.6%、女子が61.2%と女子より男子の方が8ポイント高い。

（3）学年別でみた場合（問 46-d 図）

学年別で見ると、1～3、6年生は「本学主催の夏季プログラム」の割合が最も高い。6年生（医療薬学科・歯学科のみ）は「本学プログラム以外の正規留学」の割合も同率で最も高い。

（4）キャンパス別でみた場合（問 46-e 図）

キャンパス別で見ると、「本学主催の夏季プログラム」の割合は、名城公園キャンパスが17.0%と最も高く、次いで日進キャンパスが15.4%、楠元キャンパスが15.2%と続く。

(問 46-b 図) 学部学科別比較

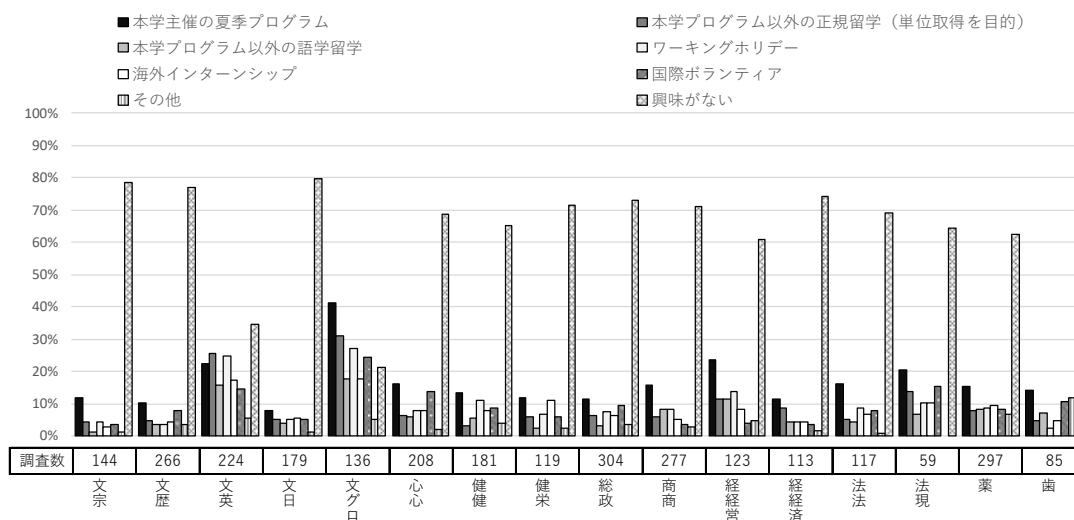

(問 46-c 図) 男女別比較

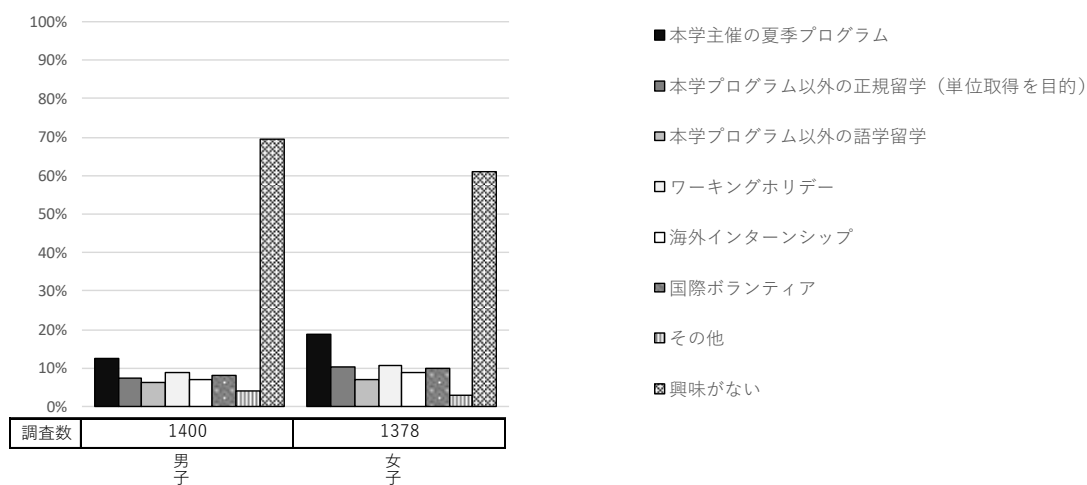

(問 46-d 図) 学年別比較※5年、6年は歯・薬学部生のみ

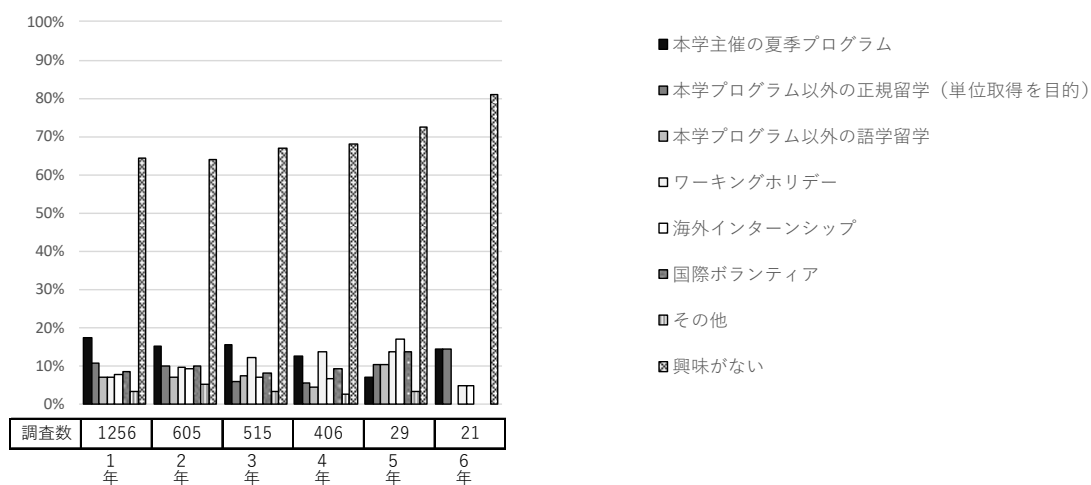

(問 46-e 図) キャンパス別比較

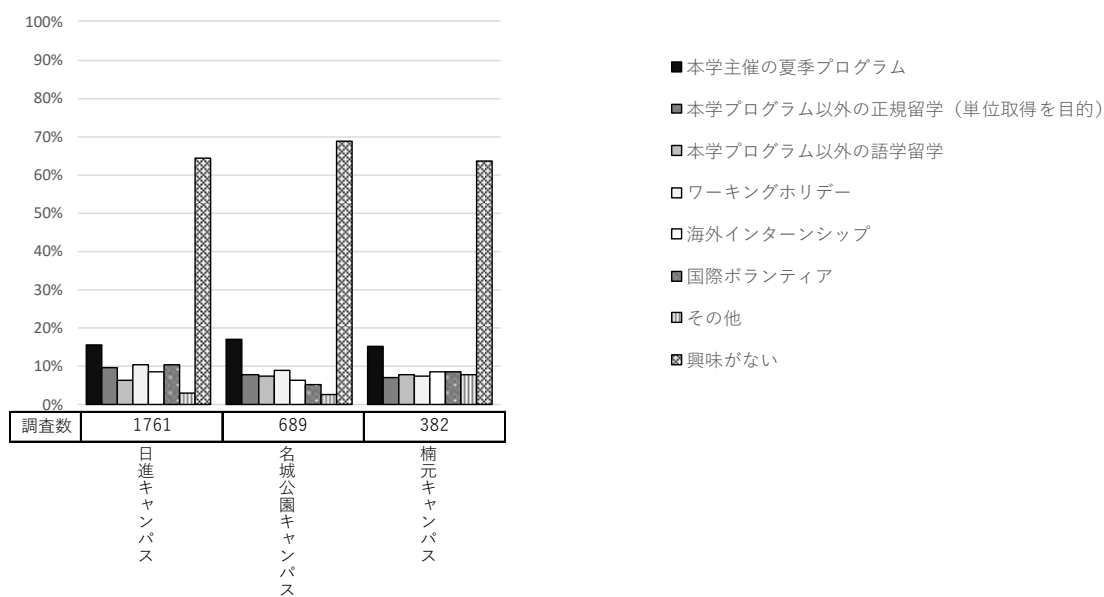

13. 大学への満足度について

【問 47】 クラブ・サークル活動の満足度をお答えください。

《対象者：全員》(問 47-a 表)

	調査数	満足	ふつう	不満	クラブ・サークル活動に参加していない
2021年 (令和3年) データ	4,200	492	809	211	2,688
	100.0	11.7	19.3	5.0	64.0
2025年 (令和7年) データ	2,832	727	632	84	1,389
	100.0	25.7	22.3	3.0	49.0

※数字は上段が(人)、下段が(%)

この設問では、クラブ・サークル活動の満足度について回答を求めた。

全体で見ると、「クラブ・サークル活動に参加していない」の割合が49%と最も高く、次いで「満足」が25.7%、「ふつう」が22.3%、「不満」が3.0%と続く。

(1) 学部学科別でみた場合(問 47-b 図)

学部学科別で見ると、「満足」の割合は歯学科が35.3%と最も高く、次いで宗教文化学科が34.0%、健康科学科が33.7%と続く。

「ふつう」の割合は歯学科が35.3%と最も高く、次いで健康科学科が30.9%、医療薬学科が30.0%と続く。

(2) 男女別でみた場合(問 47-c 図)

男女別で見ると「満足」の割合は男子が28.5%、女子が23.2%と女子より男子の方が5ポイント高い。

(3) 学年別でみた場合(問 47-d 図)

学年別で見ると、「満足」の割合は1年生が31.0%で最も高く、次いで2年生が26.8%、6年生(医療薬学科・歯学科のみ)が19.0%と続く。

(4) キャンパス別でみた場合(問 47-e 図)

キャンパス別で見ると、「満足」の割合は、楠元キャンパスが28.3%と最も高く、次いで日進キャンパスが27.7%、名城公園キャンパスが19.0%と続く。

(問 47-b 図) 学部学科別比較

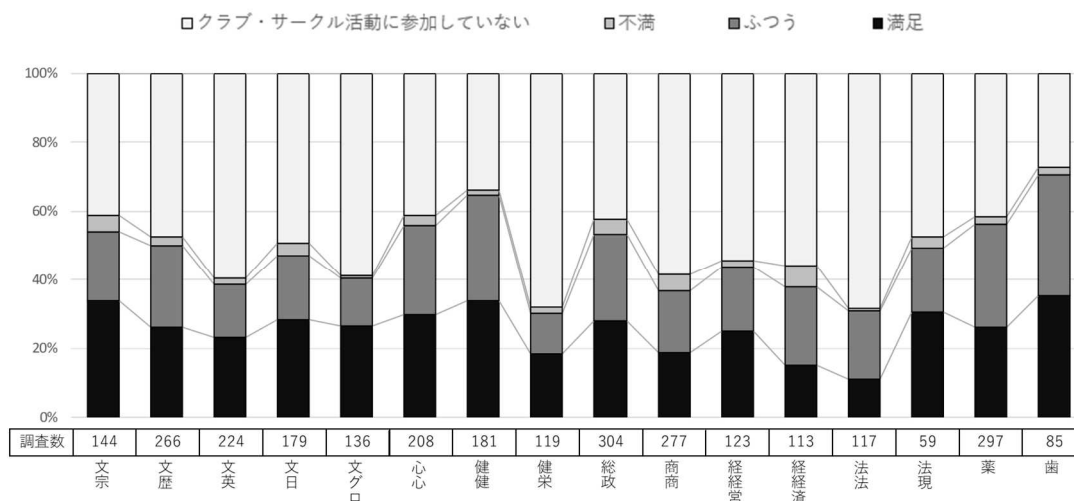

(問 47-c 図) 男女別比較

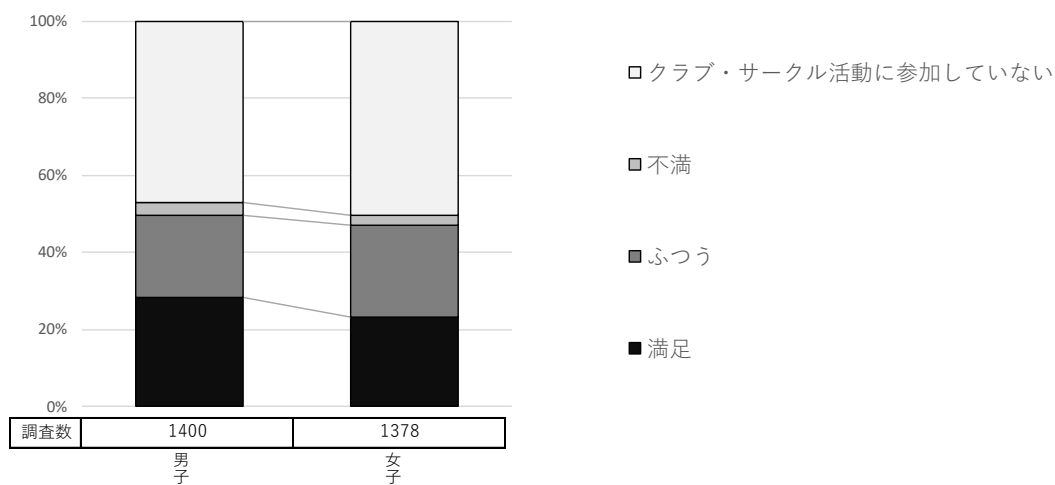

(問 47-d 図) 学年別比較※5年、6年は歯・薬学部生のみ

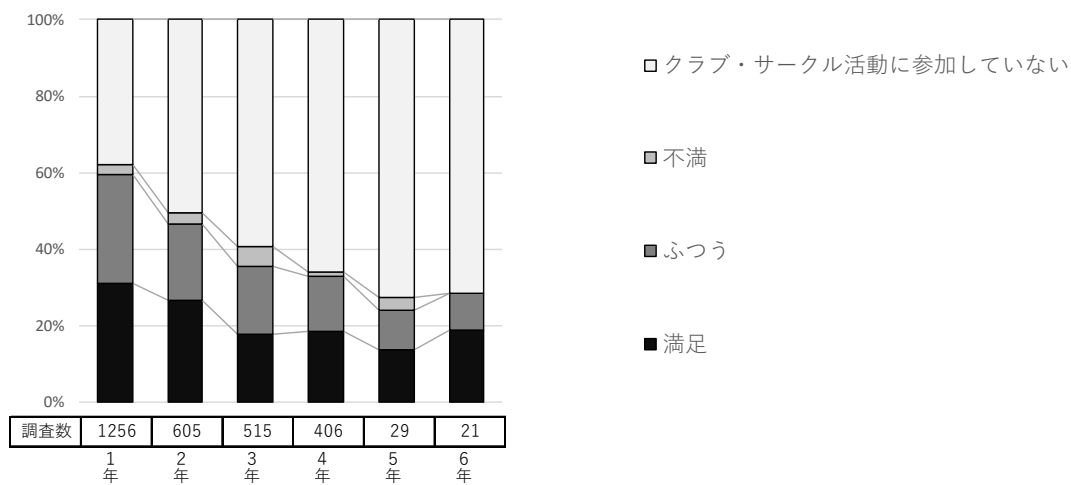

(問 47-e 図) キャンパス別比較

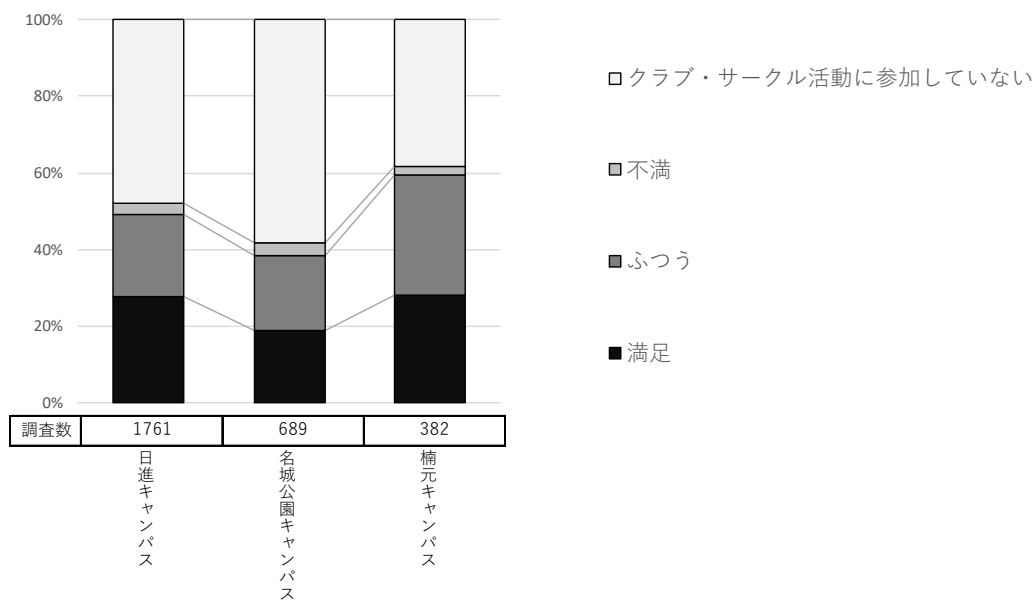

【問 48】 本学独自の奨学金制度における満足度をお答えください。

《対象者：全員》（問 48-a 表）

	調査数	満足	ふつう	不満	奨学金を利用していない	本学の奨学金制度を知らない
2021年 (令和3年) データ	4,200	291	834	189	2,266	620
	100.0	6.9	19.9	4.5	53.9	14.8
2025年 (令和7年) データ	2,832	276	658	111	1,351	436
	100.0	9.7	23.2	3.9	47.7	15.4

※数字は上段が（人）、下段が（％）

この設問では、奨学金制度における満足度について回答を求めた。

全体で見ると、「奨学金を利用していない」の割合が47.7%と最も高く、次いで「ふつう」が23.2%、「本学の奨学金制度を知らない」が15.4%、「満足」が9.7%、「不満」が3.9%と続く。

（1）学部学科別でみた場合（問 48-b 図）

学部学科別で見ると、「満足」の割合は英語英米文化学科が15.6%と最も高く、次いで心理学科が13.5%、グローバル英語学科と宗教文化学科が12.5%と続く。「不満」の割合は歯学科が9.4%と最も高く、次いで歴史学科が6.0%と続く。

（2）男女別でみた場合（問 48-c 図）

男女別で見ると、「奨学金を利用していない」の割合は女子が49.8%、男子が45.9%と男子より女子の方が4ポイント高い。

（3）学年別でみた場合（問 48-d 図）

学年別で見ると、「奨学金を利用していない」の割合は6年生（医療薬学科・歯学科のみ）が81%と他の学年より30ポイント以上高いことを除くと学年による大きな差はみられない。

（4）キャンパス別でみた場合（問 48-e 図）

キャンパス別で見ると、「奨学金を利用していない」の割合は楠元キャンパスが50.5%と最も高く、次いで名城公園キャンパスが48.6%、日進キャンパスが46.7%と続く。

(問 48-b 図) 学部学科別比較

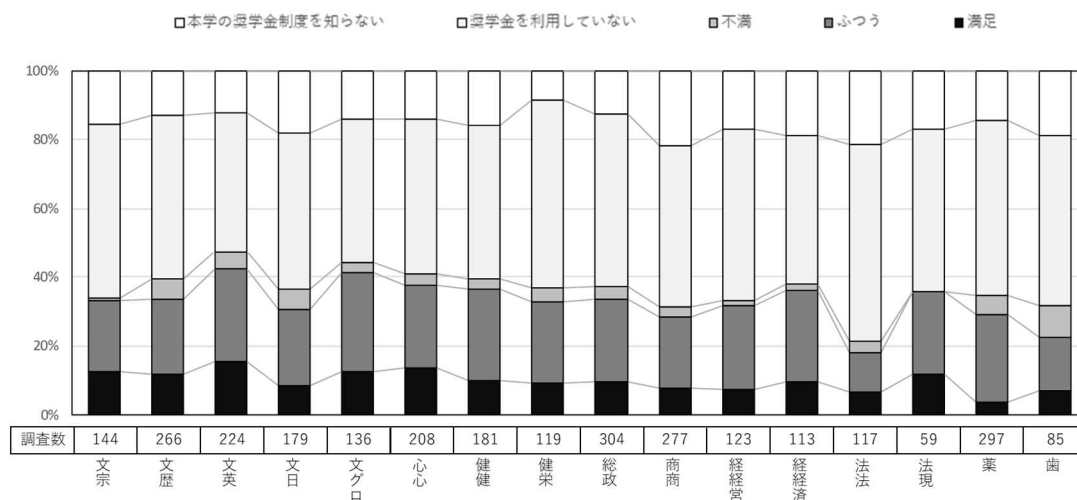

(問 48-c 図) 男女別比較

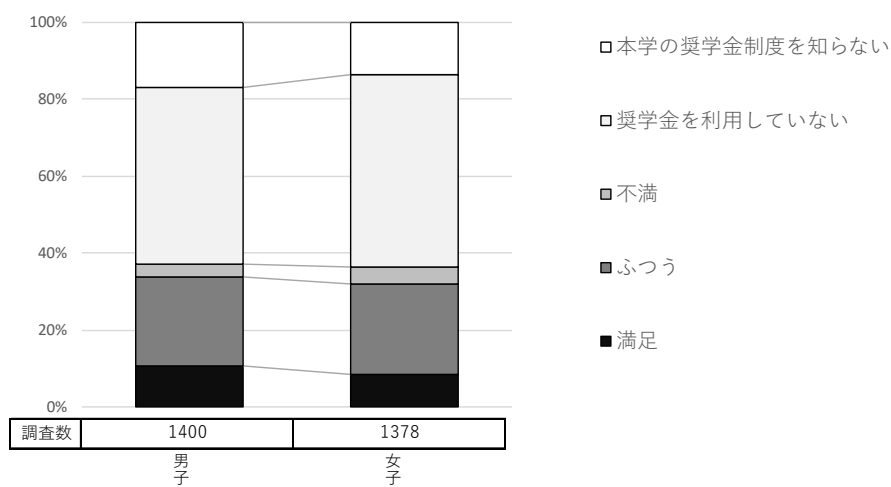

(問 48-d 図) 学年別比較※5年、6年は歯・薬学部生のみ

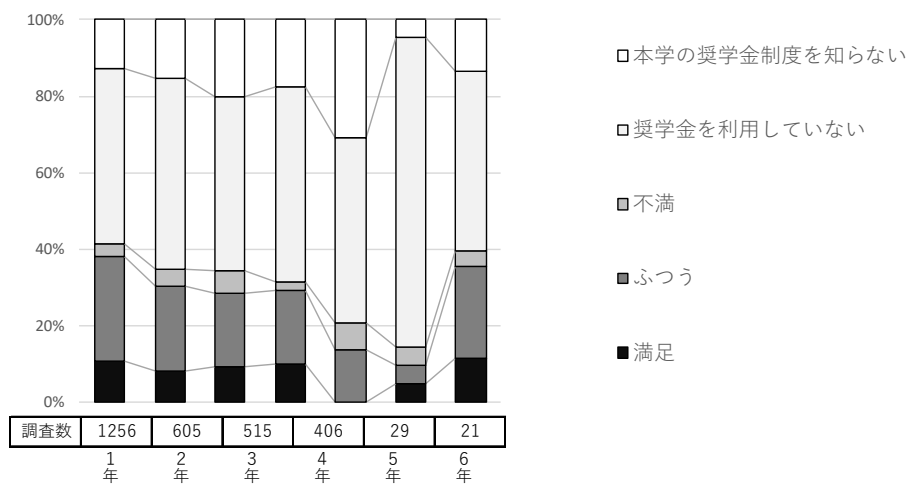

(問 48-e 図) キャンパス別比較

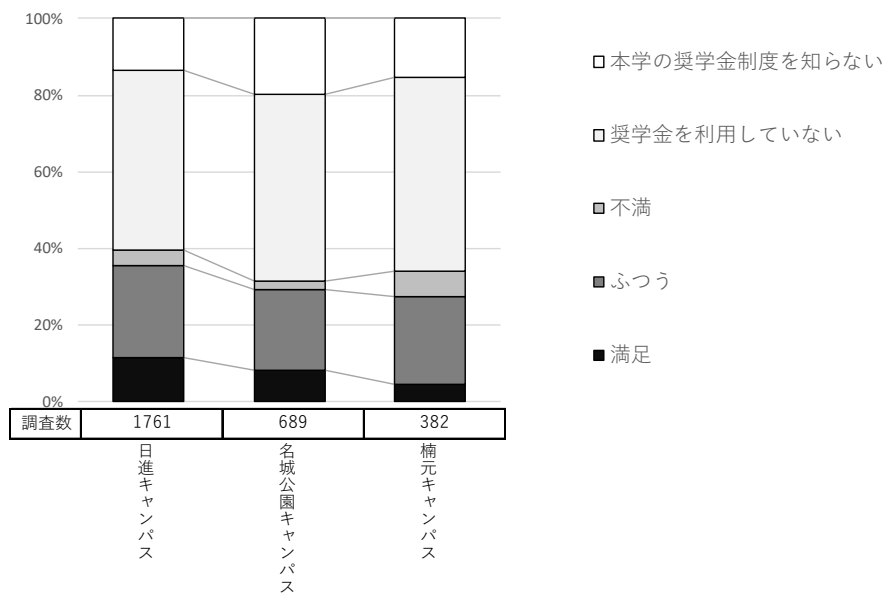

【問 49】 学生相談、健康管理支援についての満足度をお答えください。

《対象者：全員》（問 49-a 表）

	調査数	満足	ふつう	不満
2021年 (令和3年)	4,200	485	3,555	160
データ	100.0	11.5	84.7	3.8
2025年 (令和7年)	2,832	510	2,244	78
データ	100.0	18.0	79.2	2.8

※数字は上段が（人）、下段が（％）

この設問では、学生相談、健康管理支援について回答を求めた。

全体で見ると、「満足」の割合は18%、「不満」の割合は2.8%と「不満」より「満足」の割合の方が15ポイント高い。

（1）学部学科別でみた場合（問 49-b 図）

学部学科別で見ると、「満足」の割合は現代社会法学科が25.4%と最も高く、次いで宗教文化学科が22.9%、経営学科が22.8%と続く。一方で、「不満」の割合は歯学科が7.1%と最も高く、次いで英語英米文化学科が4.9%と続く。

（2）男女別でみた場合（問 49-c 図）

男女別で見ると、「満足」の割合は男子が20.6%、女子が15.7%と女子より男子の方が5ポイント高い。

（3）学年別でみた場合（問 49-d 図）

学年別で見ると、「不満」の割合は6年生が19.0%と最も高く、5年生が13.8%、2年生が4.1%と続く。（5、6年生は医療薬学科・歯学科のみ）

（4）キャンパス別でみた場合（問 49-e 図）

キャンパス別で見ると、「満足」の割合は名城公園キャンパスが19.4%と最も高く、次いで日進キャンパスが18.5%、楠元キャンパスが13.1%と続く。

(問 49-b 図) 学部学科別比較

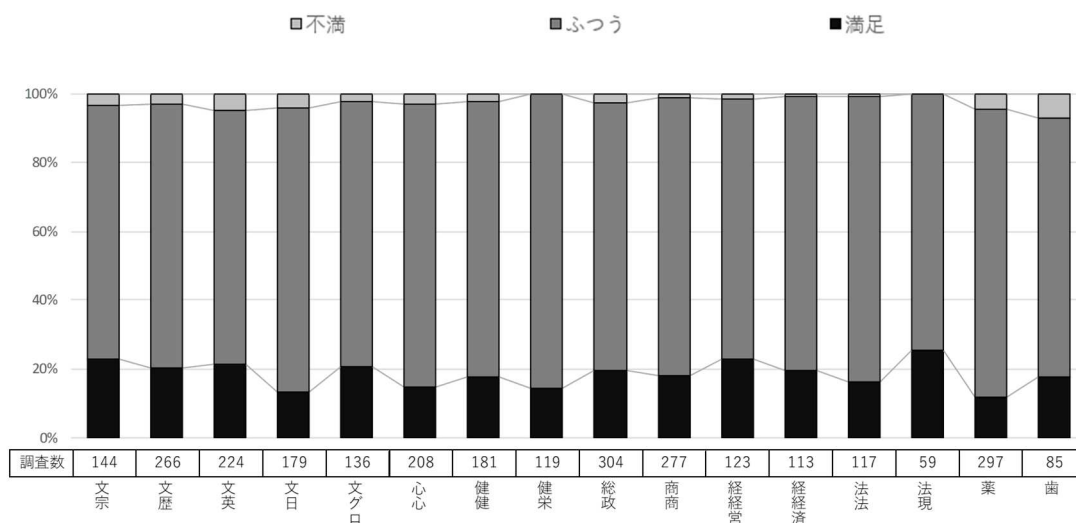

(問 49-c 図) 男女別比較

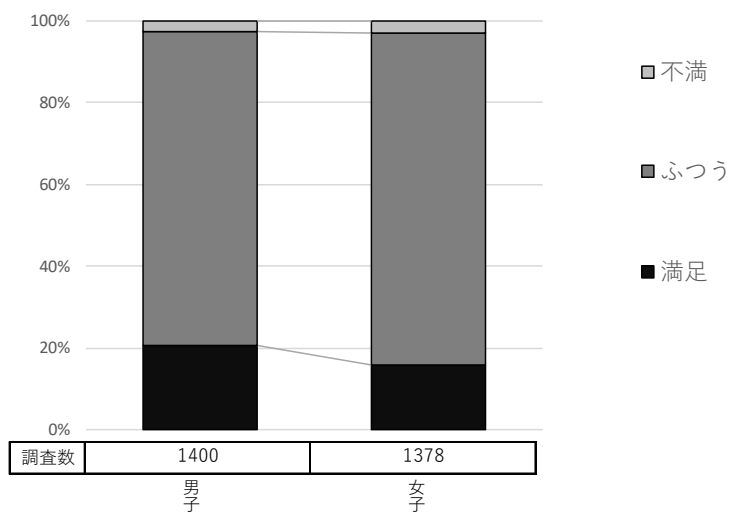

(問 49-d 図) 学年別比較※ 5年、6年は歯・薬学部生のみ

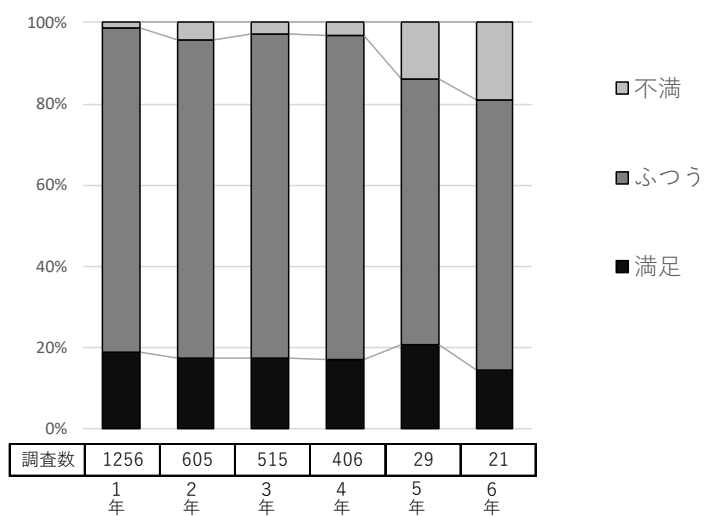

(問 49-e 図) キャンパス別比較

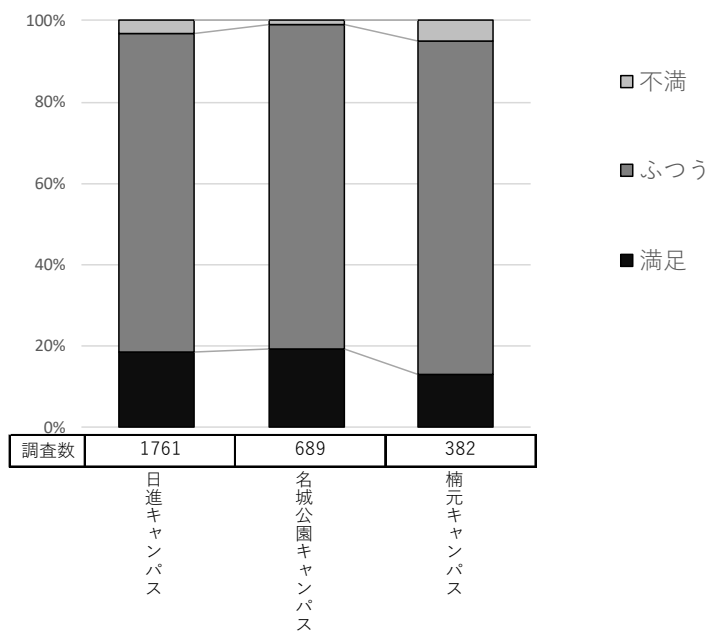

【問 50】 学生生活の満足度をお答えください。

《対象者：全員》（問 50-a 表）

	調査数	満足	ふつう	不満	平均値
2025年 (令和7年) データ	2,832	1,276	1,435	121	3.2
	100.0	45.1	50.7	4.3	

※数字は上段が（人）、下段が（％）

※2025年新規設問

この設問では、学生生活の満足度について回答を求めた。今回は「満足」=3.5、「ふつう」=3.0、「不満」=2.5、とポイントを与えて平均値を算出した。

全体の平均値では、3.2と満足している学生が多い。

（1）学部学科別でみた場合（問 50-b 図）

学部学科別でみると、「満足」の割合は、現代社会法学科が 59.3%と最も高く、次いで歯学科が 50.6%、健康科学科が 49.2%と続く。一方で、「不満」の割合は、歯学科が 10.6%と唯一 10%を超えている。

（2）男女別でみた場合（問 50-c 図）

男女別でみると「満足」の割合は、男子が 46.8%、女子が 43.8%と女子よりも男子の方が 3 ポイント高い。

（3）学年別でみた場合（問 50-d 図）

学年別でみると、「満足」の割合は、4年生が 51.2%と最も高く、次いで 1年生が 45.7%、2年生が 44.5%と続く。一方で、「不満」の割合は、6年生が 14.3%、5年生が 10.3%と続き、10%を超えている。（5、6年生は医療薬学科・歯学科のみ）

（4）キャンパス別でみた場合（問 50-e 図）

キャンパス別でみると、「満足」の割合は、名城公園キャンパスが 45.3%と最も高く、日進キャンパスと楠元キャンパスが 45.0%と続く。

(問 50-b 図) 学部学科別比較

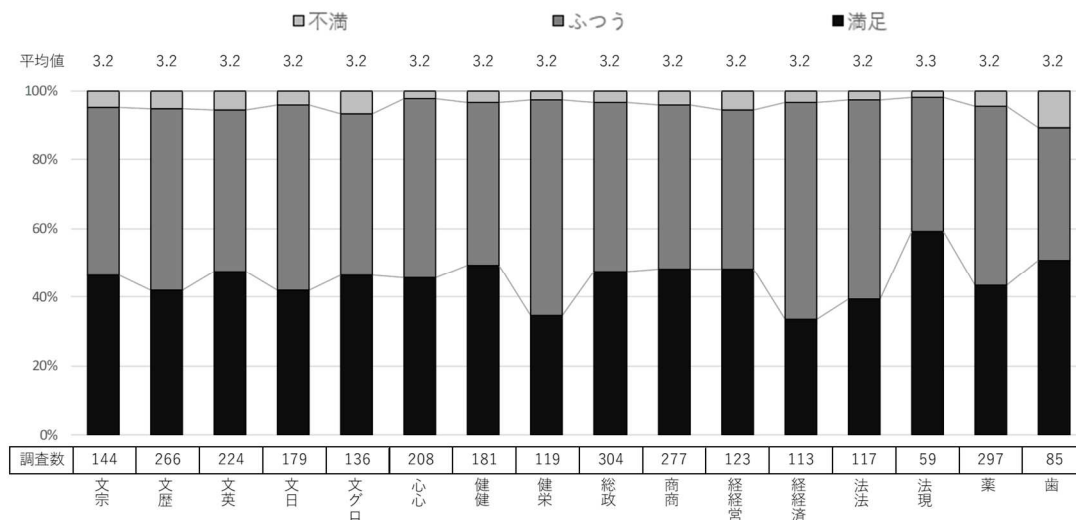

(問 50-c 図) 男女別比較

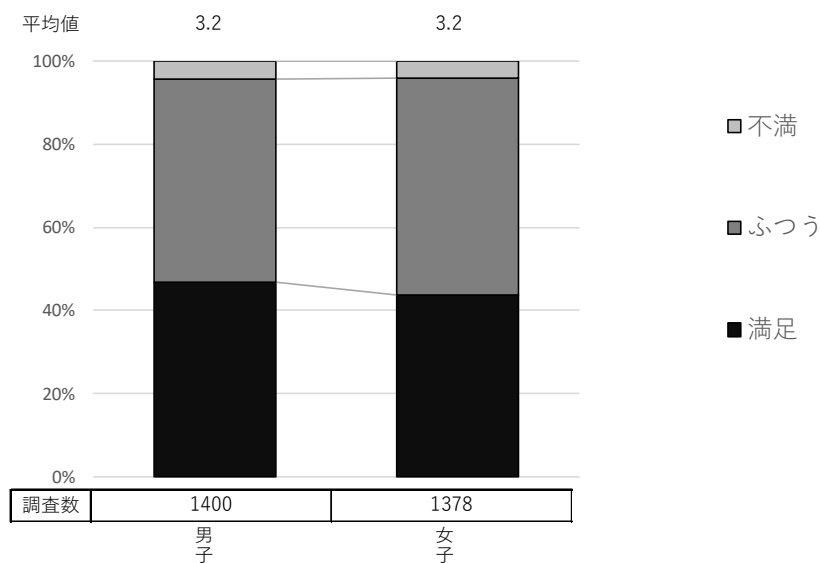

(問 50-d 図) 学年別比較※5年、6年は歯・薬学部生のみ

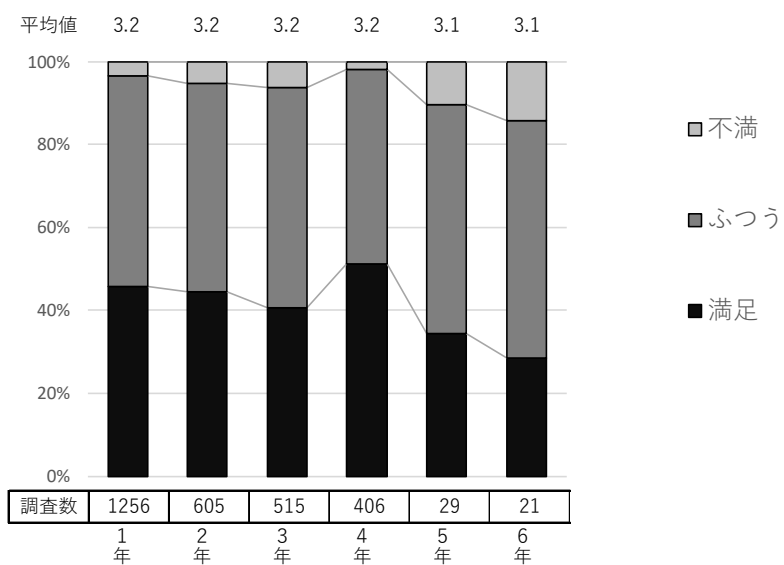

(問 50-e 図) キャンパス別比較

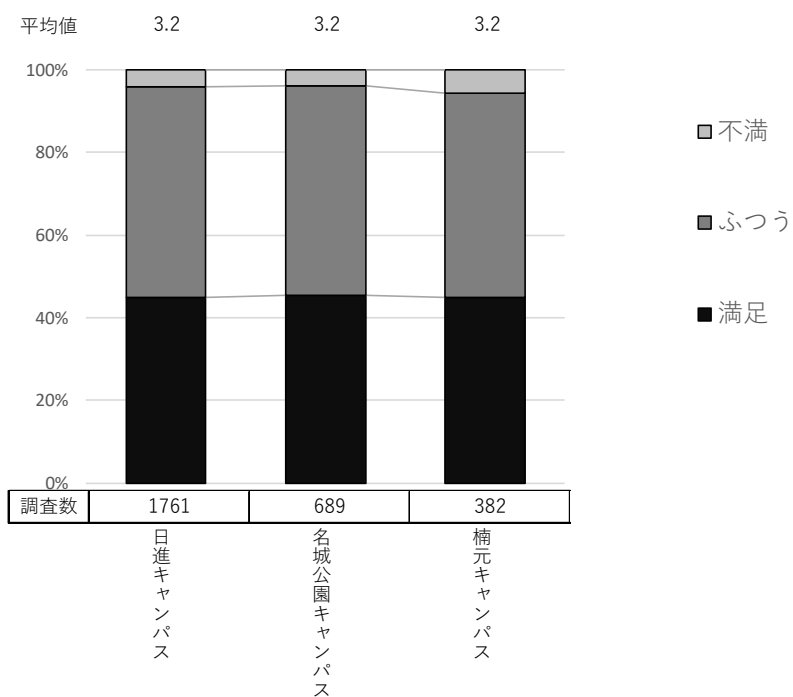

第 2 部
アンケート集

2025 年度（令和 7 年度）実施 第 12 回学生生活アンケート設問内容

問 1. 所属している学部・学科をお答えください。

1. 文学部 宗教文化学科
2. 〃 歴史学科
3. 〃 英語英米文化学科
4. 〃 日本文化学科
5. 〃 グローバル英語学科
6. 心理学部（心身科学部）心理学科
7. 健康科学部（心身科学部）健康科学科
8. 健康科学部（心身科学部）健康栄養学科
9. 総合政策学部 総合政策学科
10. 商学部 商学科
11. 経営学部 経営学科
12. 経済学部 経済学科
13. 法学部 法律学科
14. 〃 現代社会法学科
15. 薬学部 医療薬学科
16. 歯学部 歯学科

問 2. 現在の学年をお答えください。

1. 1 年
2. 2 年
3. 3 年
4. 4 年
5. 5 年（歯・薬学部生のみ）
6. 6 年（歯・薬学部生のみ）

問 3. 性別をお答えください。

1. 男
2. 女
3. 回答しない

問4. 学生生活は充実していますか。

1. 充実している
2. 充実していない
3. どちらともいえない

問5. 現在はどこに住んでいますか。

1. 日進市・長久手市・愛知郡（東郷町）
2. 名古屋市内
3. 上記1. 2以外の愛知県
4. 岐阜県
5. 三重県
6. その他

問6. 現在の住居形態をお答えください。

1. 自宅
2. 自宅外（下宿・寮）

問7. 通学方法を次の中から移動時間が長いものから順に 3つ以内で選んでください。

1. 電車
2. バス
3. 自転車
4. 自動車
5. バイク
6. 徒歩
7. その他

問8. 通学所要時間（片道）は平均どれくらいですか。

1. 1時間未満
2. 1時間以上2時間未満
3. 2時間以上

問9. 授業、クラブ活動等のために登校している1週間あたりの日数はどれくらいですか。

1. 1日
2. 2日
3. 3日
4. 4日
5. 5日
6. 6日
7. 7日

問10. 授業料等の学費は誰が払っていますか。

1. 全額家庭から払っている
2. 半分以上は家庭から払っている
3. 全額奨学金で払っている
4. 半分以上は奨学金で払っている
5. 全額自分のアルバイト代で払っている
6. 半分以上は自分のアルバイト代で払っている
7. その他

問11. 家庭からもらっている金額は月あたりどれくらいですか。(下宿・寮生の場合、家賃・光熱水費・食費は除く)

1. もらっていない
2. 3万円未満
3. 3万円以上5万円未満
4. 5万円以上

問12. アルバイトの経験がありますか。(大学入学後)

1. 経験がある
2. 経験がない

問 13. アルバイトの一週間あたりの平均勤務時間はどれくらいですか。

1. 5時間未満
2. 5時間以上10時間未満
3. 10時間以上20時間未満
4. 20時間以上30時間未満
5. 30時間以上
6. アルバイトはしていない

問 14. アルバイトの収入は、平均すると月あたりおおよそいくらですか。

1. 3万円未満
2. 3万円以上5万円未満
3. 5万円以上7万円未満
4. 7万円以上10万円未満
5. 10万円以上
6. アルバイトはしていない

問 15. アルバイト収入の用途は主にどれですか。(3つまで選択可)

1. 学費(授業料等)
2. 勉学費(教科書・書籍・文具等)
3. 通学交通費(定期代)・免許取得費・自動車・バイク等購入維持費
4. クラブ・サークル活動費
5. 生活費(食住費)
6. 趣味・被服・娯楽
7. 貯金
8. その他
9. アルバイトはしていない

問 16. 平均睡眠時間をお答えください。

1. 3時間未満
2. 3時間以上5時間未満
3. 5時間以上7時間未満
4. 7時間以上9時間未満
5. 9時間以上

問 17. 個人で情報発信しているメディア・SNS について利用しているものをお答えください。

(複数回答可)

1. SNS (LINE、Facebook、X、Instagram、TikTok 等)
2. 動画共有サイト (YouTube、ニコニコ動画等)
3. ブログ
4. ホームページ
5. その他
6. どれも利用していない

問 18. 1 週間あたりの読書時間はどれくらいですか。

1. 30分未満
2. 30分以上1時間未満
3. 1時間以上5時間未満
4. 5時間以上
5. 読書をしない

問 19. 昼食を主にどこで食べますか。

1. 自宅 (下宿・寮を含む) で食べる
2. 学内の食堂・学生ホールで食べる
3. 学外の飲食店で食べる
4. 空き教室・野外で食べる
5. クラブハウスで食べる
6. 昼食は食べない

問 20. 授業の空き時間はどこで過ごしますか。(3つまで選択可)

1. 学内の図書館
2. 授業以外でパソコンを利用できる場所
3. スポーツセンター [日進キャンパスのみ]
4. グラウンド・コート・体育館 [日進・楠元キャンパスのみ]
5. 食堂 (学内カフェおよび談話室を含む)
6. クラブハウス (部室) [日進・楠元キャンパスのみ]
7. アリスタワー1階.2階・ハブラウンジのフリースペース [名城公園キャンパスのみ]
8. 学内の空き教室
9. 学内の芝生・ベンチ・喫煙所などの屋外
10. 学内でアルバイト [スチューデント・アシスタント (SA) ,ラーニング・アシスタント (LA) ,スチューデント・ヘルパー (SH) ,他]
11. 学外
12. その他
13. 空き時間がほとんどない

問 21. 授業終了後はどうしていますか。(複数回答可)

1. まっすぐ家に帰る
2. 友人と遊ぶ
3. 学内の図書館・パソコンを利用できる場所で勉強する
4. クラブ・サークル活動・スポーツセンターで体を動かす
5. 学食 (学内カフェおよび談話室を含む) で過ごす
6. アルバイトに行く
7. 資格取得・就職活動
8. その他

問 22. 学内の図書館をどの程度利用していますか。

1. ほぼ毎日利用している
2. 週に2~3日利用している
3. 1カ月に数日利用している
4. テスト前やレポート提出のときだけ利用している
5. ほとんど利用していない

問 23. スポーツセンターをどの程度利用していますか。(授業以外で)

1. ほぼ毎日利用している
2. 週に2~3日利用している
3. 1カ月に数日利用している
4. 夏休みなどの長期休暇のときだけ利用している
5. ほとんど利用していない

問 24. 学内にある「学生支援センター」で心と身体に障がいのある学生の支援を行っていることを知っていますか。

1. 知っている
2. 知らない

問 25. 学生相談センター・相談室の利用についてお聞きします。

1. 利用したことがあり、これからも機会があれば利用したい
2. 利用したことがあるが、これからは利用したくない
3. 利用したいが、行きにくい
4. 利用したことはないが、必要があれば利用したい
5. 利用したことがなく、今後も利用しないと思う
6. 知らない

問 26. 現在主に悩んでいることはどんなことですか。(3つまで選択可)

1. 勉学の問題
2. 就職等将来の進路の問題
3. 対人・異性関係の問題
4. 家庭内の問題
5. 性格・能力の問題
6. 経済上の問題
7. 思想・生き方の問題
8. 健康の問題
9. その他
10. 特にない

問 27. 悩み事の相談は誰にしますか。(複数回答可)

1. 家族(身内)に相談する
2. 学内の友人に相談する
3. 学外の友人に相談する
4. クラブ・サークルの先輩に相談する
5. 教員に相談する
6. 事務職員に相談する
7. 学生相談センター・相談室を利用する
8. 保健センター(保健室、メディカルルーム)を利用する
9. 学外の医師、カウンセラー等に相談する
10. SNSを利用して、普段関わりのない人や各機関の窓口を投稿・相談をする
11. 適当な相談相手がいない
12. 悩み事がないため相談しない

問 28. 大学や学習に関する疑問、不満、要望はどこ(誰)に相談しますか。(複数回答可)

1. 学生課・教務課等の事務窓口
2. 所属学部事務室もしくは、教養部事務室
3. 学生相談センター・相談室
4. ゼミ等の教員
5. 友人
6. 家族等
7. SNSを利用して、普段関わりのない人や各機関の窓口を投稿・相談をする
8. その他
9. どこ(誰)にも話さない
10. 疑問、不満、要望などはない

問 29. 保健センター・保健室・メディカルルームを利用したことがありますか。

1. 利用したことがある
2. 利用したことがない

問 30. 保健センター・保健室・メディカルルームに期待することは何ですか。(複数回答可)

1. 診療科目を増やしてほしい
2. 禁煙のサポートをしてほしい
3. 禁煙への啓発活動をしてほしい
4. 時間を延長してほしい
5. 健康管理・アドバイスをしてほしい
6. 健康に関すること以外の相談にも乗ってほしい
7. その他
8. 特にない

ハラスメントとはいろいろな場面での「いやがらせ、いじめ」を言い、次のようなものがあります。

- ・セクシュアル・ハラスメント：性的ないやがらせ、いじめ
- ・アカデミック・ハラスメント：教員による学生へのいやがらせ、いじめ
- ・パワー・ハラスメント：職務権限を利用したいやがらせ、いじめ
- ・アルコール・ハラスメント：飲酒の強要 等があります。

問 31. 過去に（今も）ハラスメントをどこで受けたことがありますか。(複数回答可)

1. 学外（アルバイト先を含む）
2. 学内のクラブ・サークル
3. 学内の教室
4. 学内のその他の場所
5. 受けたことがない

問 32. たばこを吸いますか。

1. 毎日20本（1箱）以上吸っている
2. 毎日20本（1箱）未満吸っている
3. 毎日ではないが吸うことがある
4. 吸わない

問 33. キャンパスを全面禁煙（建物内だけでなく通路やグラウンド等キャンパス内すべて禁煙）にすべきと思いますか。

1. 全面禁煙にすべきである
2. 喫煙場所での喫煙（分煙）を徹底すればよい

問 34. 大麻・覚醒剤・危険ドラッグ等の違法薬物、医療品や市販薬等についてお答えください。(複数回答可)

1. 違法薬物を使用したいと思わない
2. 違法薬物を使用してみたいと思ったことがある
3. 違法薬物を友人・知人で使用した人を見た（または聞いた）ことがある
4. 違法薬物の使用について誘われたことがある
5. 医薬品や市販薬等の過剰摂取（オーバードーズ）をしたことがある
6. 医薬品や市販薬等の過剰摂取（オーバードーズ）を友人・知人で使用した人を見た（または聞いた）ことがある

問 35. 「闇バイト」についてお答えください。(複数回答可)

1. 闇バイトという言葉を知っている
2. 闇バイトという言葉を知らない
3. 闇バイトが犯罪だと知っている
4. 友人・知人で闇バイトを経験した人がいる
5. 闇バイトに勧誘されたことがある

問 36. 「消費者トラブル」についてお答えください。(複数回答可)

1. 消費者トラブルという言葉を知っている
2. 消費者トラブルという言葉を知らない
3. 友人・知人から商品等の購入や、セミナーへの参加を勧誘された
4. SNS で知り合った人から商品等の購入や、セミナーへの参加を勧誘された
5. 強引な勧誘により不正な物品売買契約や、セミナーへの参加をさせられたことがある
6. 架空請求や振り込め詐欺にあったことがある

問 37. いずれかのクラブ・サークルに所属していますか。(複数回答可)

1. 学内の運動部に所属している
2. 学内の文化部に所属している
3. 学内の非公認クラブ・サークルに所属している
4. 学外のクラブ・サークルに所属している
5. 所属していない

問 38. クラブ・サークルに参加した主な動機は何ですか。(複数回答可)

1. 友人を得るため
2. 知識・教養・技能を身につけるため
3. スポーツ技術の向上、競技に参加するため
4. 趣味・興味と一致したため
5. 友人・家族の勧め
6. その他
7. クラブ・サークルに参加していない

問 39. クラブ・サークル活動日数は、週何日ですか。(通常授業時)

1. 1日
2. 2日
3. 3日
4. 4日
5. 5日
6. 6日
7. 7日
8. クラブ・サークルに参加していない

問 40. クラブ・サークル活動は1回あたり平均何時間ですか。

1. 2時間未満
2. 2時間以上4時間未満
3. 4時間以上
4. クラブ・サークルに参加していない

問 41. クラブ・サークル活動と勉強は両立できていますか。

1. 両立できている
2. 両立できていない
3. クラブ・サークルに参加していない

問 42. クラブ・サークル活動に参加していない理由は何ですか。(複数回答可)

1. 勉学に打ち込むため
2. 通学に時間を取られるため
3. アルバイトに時間を取られるため
4. 興味があるクラブがないため
5. キャンパス間の移動が大変であるため
6. その他
7. クラブ・サークルに参加している

問 43. ボランティア活動に参加したことがありますか。(大学入学後)

1. ある
2. ない

問 44. 今後ボランティア活動に参加しようと思いますか。

1. 思う
2. 思わない

問 45. 在学中に留学をしたいと思いますか。

1. 思う
2. 思わない

問 46. どのような形態の留学に興味がありますか。(複数回答可)

1. 本学主催の夏季プログラム
2. 本学プログラム以外の正規留学(単位取得を目的)
3. 本学プログラム以外の語学留学
4. ワーキングホリデー
5. 海外インターンシップ
6. 国際ボランティア
7. その他
8. 興味がない

大学全体における以下の満足度をお答えください。

問 47. クラブ・サークル活動の満足度をお答えください。

1. 満足
2. ふつう
3. 不満
4. クラブ・サークル活動に参加していない

問 48. 本学独自の奨学金制度における満足度をお答えください。

1. 満足
2. ふつう
3. 不満
4. 奨学金を利用していない
5. 本学の奨学金制度を知らない

問 49. 学生相談、健康管理支援についての満足度をお答えください。

1. 満足
2. ふつう
3. 不満

問 50. 学生生活の満足度をお答えください。

1. 満足
2. ふつう
3. 不満

ご協力ありがとうございました。

第 3 部 集 計 表

【表記上の注意】

- ・複数回答可能な設問についても合計欄下段の割合（パーセント）表記は 100.0 となっています。

問4. 学生生活は充実していますか。

(上段は回答者数、下段は%)

学部・学科	調査数	1 充実している	2 充実していない	3 どちらともいえない
全体	2832 100.0	2179 76.9	117 4.1	536 18.9
文学部 宗教文化学科	144 100.0	111 77.1	7 4.9	26 18.1
文学部 歴史学科	266 100.0	203 76.3	9 3.4	54 20.3
文学部 英語英米文化学科	224 100.0	176 78.6	9 4.0	39 17.4
文学部 日本文化学科	179 100.0	122 68.2	8 4.5	49 27.4
文学部 グローバル英語学科	136 100.0	108 79.4	7 5.1	21 15.4
心理学部 (心身科学部) 心理学科	208 100.0	166 79.8	7 3.4	35 16.8
健康科学部 (心身科学部) 健康科学科	181 100.0	148 81.8	2 1.1	31 17.1
健康科学部 (心身科学部) 健康栄養学科	119 100.0	94 79.0	2 1.7	23 19.3
総合政策学部 総合政策学科	304 100.0	239 78.6	11 3.6	54 17.8
商学部 商学科	277 100.0	214 77.3	11 4.0	52 18.8
経営学部 経営学科	123 100.0	100 81.3	7 5.7	16 13.0
経済学部 経済学科	113 100.0	83 73.5	4 3.5	26 23.0
法学部 法律学科	117 100.0	87 74.4	3 2.6	27 23.1
法学部 現代社会法学科	59 100.0	48 81.4	2 3.4	9 15.3
薬学部 医療薬学科	297 100.0	223 75.1	18 6.1	56 18.9
歯学部 歯学科	85 100.0	57 67.1	10 11.8	18 21.2
性別				
男	1400 100.0	1075 76.8	69 4.9	256 18.3
女	1378 100.0	1072 77.8	42 3.0	264 19.2
回答しない	54 100.0	32 59.3	6 11.1	16 29.6
学年				
1年	1256 100.0	990 78.8	40 3.2	226 18.0
2年	605 100.0	452 74.7	32 5.3	121 20.0
3年	515 100.0	383 74.4	29 5.6	103 20.0
4年	406 100.0	322 79.3	11 2.7	73 18.0
5年(歯・薬学部生のみ)	29 100.0	20 69.0	2 6.9	7 24.1
6年(歯・薬学部生のみ)	21 100.0	12 57.1	3 14.3	6 28.6
キャンパス				
日進キャンパス	1761 100.0	1367 77.6	62 3.5	332 18.9
名城公園キャンパス	689 100.0	532 77.2	27 3.9	130 18.9
楠元キャンパス	382 100.0	280 73.3	28 7.3	74 19.4

問5. 現在はどこに住んでいますか。

(上段は回答者数、下段は%)

学部・学科		1	2	3	4	5	6
	調査数	日進市・長久手市・愛知郡(東郷町)	名古屋市内	上記以外の愛知県	岐阜県	三重県	その他
全体	2832 100.0	491 17.3	780 27.5	1162 41.0	252 8.9	125 4.4	22 0.8
文学部 宗教文化学科	144 100.0	47 32.6	39 27.1	47 32.6	8 5.6	3 2.1	0 0.0
文学部 歴史学科	266 100.0	59 22.2	55 20.7	113 42.5	26 9.8	10 3.8	3 1.1
文学部 英語英米文化学科	224 100.0	51 22.8	58 25.9	92 41.1	12 5.4	8 3.6	3 1.3
文学部 日本文化学科	179 100.0	38 21.2	38 21.2	85 47.5	10 5.6	7 3.9	1 0.6
文学部 グローバル英語学科	136 100.0	34 25.0	22 16.2	61 44.9	11 8.1	8 5.9	0 0.0
心理学部(心身科学部) 心理学科	208 100.0	59 28.4	51 24.5	73 35.1	19 9.1	6 2.9	0 0.0
健康科学部(心身科学部) 健康科学科	181 100.0	61 33.7	25 13.8	77 42.5	13 7.2	5 2.8	0 0.0
健康科学部(心身科学部) 健康栄養学科	119 100.0	36 30.3	33 27.7	40 33.6	5 4.2	4 3.4	1 0.8
総合政策学部 総合政策学科	304 100.0	69 22.7	70 23.0	137 45.1	13 4.3	12 3.9	3 1.0
商学部 商学科	277 100.0	8 2.9	88 31.8	118 42.6	45 16.2	15 5.4	3 1.1
経営学部 経営学科	123 100.0	3 2.4	35 28.5	45 36.6	25 20.3	14 11.4	1 0.8
経済学部 経済学科	113 100.0	4 3.5	33 29.2	55 48.7	14 12.4	7 6.2	0 0.0
法学部 法律学科	117 100.0	3 2.6	38 32.5	56 47.9	11 9.4	8 6.8	1 0.9
法学部 現代社会法学科	59 100.0	1 1.7	11 18.6	29 49.2	9 15.3	9 15.3	0 0.0
薬学部 医療薬学科	297 100.0	16 5.4	127 42.8	113 38.0	29 9.8	7 2.4	5 1.7
歯学部 歯学科	85 100.0	2 2.4	57 67.1	21 24.7	2 2.4	2 2.4	1 1.2
性別							
男	1400 100.0	264 18.9	381 27.2	555 39.6	119 8.5	69 4.9	12 0.9
女	1378 100.0	223 16.2	382 27.7	583 42.3	126 9.1	55 4.0	9 0.7
回答しない	54 100.0	4 7.4	17 31.5	24 44.4	7 13.0	1 1.9	1 1.9
学年							
1年	1256 100.0	235 18.7	353 28.1	514 40.9	93 7.4	52 4.1	9 0.7
2年	605 100.0	106 17.5	156 25.8	247 40.8	64 10.6	29 4.8	3 0.5
3年	515 100.0	82 15.9	137 26.6	207 40.2	57 11.1	27 5.2	5 1.0
4年	406 100.0	66 16.3	113 27.8	173 42.6	35 8.6	14 3.4	5 1.2
5年(歯・薬学部生のみ)	29 100.0	1 3.4	13 44.8	14 48.3	0 0.0	1 3.4	0 0.0
6年(歯・薬学部生のみ)	21 100.0	1 4.8	8 38.1	7 33.3	3 14.3	2 9.5	0 0.0
キャンパス							
日進キャンパス	1761 100.0	454 25.8	391 22.2	725 41.2	117 6.6	63 3.6	11 0.6
名城公園キャンパス	689 100.0	19 2.8	205 29.8	303 44.0	104 15.1	53 7.7	5 0.7
楠元キャンパス	382 100.0	18 4.7	184 48.2	134 35.1	31 8.1	9 2.4	6 1.6

問6. 現在の住居形態をお答えください。

(上段は回答者数、下段は%)

学部・学科	調査数	1 自宅	2 自宅外 (下宿・寮)
全体	2832 100.0	2285 80.7	547 19.3
文学部 宗教文化学科	144 100.0	110 76.4	34 23.6
文学部 歴史学科	266 100.0	219 82.3	47 17.7
文学部 英語英米文化学科	224 100.0	181 80.8	43 19.2
文学部 日本文化学科	179 100.0	143 79.9	36 20.1
文学部 グローバル英語学科	136 100.0	110 80.9	26 19.1
心理学部 (心身科学部) 心理学科	208 100.0	156 75.0	52 25.0
健康科学部 (心身科学部) 健康科学科	181 100.0	128 70.7	53 29.3
健康科学部 (心身科学部) 健康栄養学科	119 100.0	81 68.1	38 31.9
総合政策学部 総合政策学科	304 100.0	246 80.9	58 19.1
商学部 商学科	277 100.0	239 86.3	38 13.7
経営学部 経営学科	123 100.0	108 87.8	15 12.2
経済学部 経済学科	113 100.0	99 87.6	14 12.4
法学部 法律学科	117 100.0	102 87.2	15 12.8
法学部 現代社会法学科	59 100.0	52 88.1	7 11.9
薬学部 医療薬学科	297 100.0	250 84.2	47 15.8
歯学部 歯学科	85 100.0	61 71.8	24 28.2
性別			
男	1400 100.0	1129 80.6	271 19.4
女	1378 100.0	1111 80.6	267 19.4
回答しない	54 100.0	45 83.3	9 16.7
学年			
1年	1256 100.0	1010 80.4	246 19.6
2年	605 100.0	497 82.1	108 17.9
3年	515 100.0	414 80.4	101 19.6
4年	406 100.0	325 80.0	81 20.0
5年(歯・薬学部生のみ)	29 100.0	22 75.9	7 24.1
6年(歯・薬学部生のみ)	21 100.0	17 81.0	4 19.0
キャンパス			
日進キャンパス	1761 100.0	1374 78.0	387 22.0
名城公園キャンパス	689 100.0	600 87.1	89 12.9
楠元キャンパス	382 100.0	311 81.4	71 18.6

問7. 通学方法を次の中から移動時間が長いものから順に3つ以内で選んでください。(上段は回答者数、下段は%)

学部・学科	調査数	1 電車	2 バス	3 自転車	4 自動車	5 バイク	6 徒歩	7 その他
全体	2832 100.0	1949 68.8	1168 41.2	1077 38.0	444 15.7	72 2.5	1162 41.0	28 1.0
文学部 宗教文化学科	144 100.0	73 50.7	69 47.9	66 45.8	17 11.8	8 5.6	40 27.8	1 0.7
文学部 歴史学科	266 100.0	177 66.5	155 58.3	106 39.8	47 17.7	4 1.5	84 31.6	1 0.4
文学部 英語英米文化学科	224 100.0	147 65.6	131 58.5	92 41.1	30 13.4	13 5.8	71 31.7	2 0.9
文学部 日本文化学科	179 100.0	118 65.9	102 57.0	69 38.5	26 14.5	4 2.2	65 36.3	2 1.1
文学部 グローバル英語学科	136 100.0	82 60.3	81 59.6	52 38.2	32 23.5	2 1.5	43 31.6	1 0.7
心理学部(心身科学部) 心理学科	208 100.0	120 57.7	125 60.1	70 33.7	26 12.5	4 1.9	90 43.3	3 1.4
健康科学部(心身科学部) 健康科学科	181 100.0	90 49.7	72 39.8	76 42.0	46 25.4	10 5.5	54 29.8	1 0.6
健康科学部(心身科学部) 健康栄養学科	119 100.0	48 40.3	53 44.5	45 37.8	37 31.1	2 1.7	51 42.9	6 5.0
総合政策学部 総合政策学科	304 100.0	181 59.5	171 56.3	124 40.8	72 23.7	9 3.0	99 32.6	2 0.7
商学部 商学科	277 100.0	239 86.3	32 11.6	100 36.1	34 12.3	6 2.2	132 47.7	2 0.7
経営学部 経営学科	123 100.0	112 91.1	16 13.0	48 39.0	14 11.4	2 1.6	56 45.5	0 0.0
経済学部 経済学科	113 100.0	99 87.6	13 11.5	50 44.2	6 5.3	2 1.8	60 53.1	0 0.0
法学部 法律学科	117 100.0	104 88.9	15 12.8	47 40.2	8 6.8	2 1.7	64 54.7	0 0.0
法学部 現代社会法学科	59 100.0	53 89.8	6 10.2	20 33.9	5 8.5	1 1.7	34 57.6	0 0.0
薬学部 医療薬学科	297 100.0	252 84.8	116 39.1	91 30.6	37 12.5	3 1.0	162 54.5	4 1.3
歯学部 歯学科	85 100.0	54 63.5	11 12.9	21 24.7	7 8.2	0 0.0	57 67.1	3 3.5
性別								
男	1400 100.0	935 66.8	506 36.1	633 45.2	212 15.1	58 4.1	512 36.6	11 0.8
女	1378 100.0	968 70.2	629 45.6	426 30.9	225 16.3	13 0.9	625 45.4	16 1.2
回答しない	54 100.0	46 85.2	33 61.1	18 33.3	7 13.0	1 1.9	25 46.3	1 1.9
学年								
1年	1256 100.0	894 71.2	611 48.6	561 44.7	132 10.5	24 1.9	496 39.5	12 1.0
2年	605 100.0	429 70.9	241 39.8	209 34.5	89 14.7	16 2.6	265 43.8	7 1.2
3年	515 100.0	348 67.6	176 34.2	172 33.4	107 20.8	20 3.9	204 39.6	5 1.0
4年	406 100.0	241 59.4	134 33.0	122 30.0	109 26.8	12 3.0	161 39.7	3 0.7
5年(歯・薬学部生のみ)	29 100.0	20 69.0	4 13.8	9 31.0	3 10.3	0 0.0	23 79.3	0 0.0
6年(歯・薬学部生のみ)	21 100.0	17 81.0	2 9.5	4 19.0	4 19.0	0 0.0	13 61.9	1 4.8
キャンパス								
日進キャンパス	1761 100.0	1036 58.8	959 54.5	700 39.8	333 18.9	56 3.2	597 33.9	19 1.1
名城公園キャンパス	689 100.0	607 88.1	82 11.9	265 38.5	67 9.7	13 1.9	346 50.2	2 0.3
楠元キャンパス	382 100.0	306 80.1	127 33.2	112 29.3	44 11.5	3 0.8	219 57.3	7 1.8

問8. 通学所要時間（片道）は平均どれくらいですか。

（上段は回答者数、下段は%）

学部・学科	調査数	1 1時間未満	2 1時間以上 2時間未満	3 2時間以上
全体	2832 100.0	1272 44.9	1316 46.5	244 8.6
文学部 宗教文化学科	144 100.0	72 50.0	53 36.8	19 13.2
文学部 歴史学科	266 100.0	94 35.3	147 55.3	25 9.4
文学部 英語英米文化学科	224 100.0	90 40.2	118 52.7	16 7.1
文学部 日本文学学科	179 100.0	63 35.2	89 49.7	27 15.1
文学部 グローバル英語学科	136 100.0	50 36.8	62 45.6	24 17.6
心理学部（心身科学部）心理学科	208 100.0	86 41.3	88 42.3	34 16.3
健康科学部（心身科学部）健康科学科	181 100.0	89 49.2	77 42.5	15 8.3
健康科学部（心身科学部）健康栄養学科	119 100.0	68 57.1	39 32.8	12 10.1
総合政策学部 総合政策学科	304 100.0	132 43.4	142 46.7	30 9.9
商学部 商学科	277 100.0	135 48.7	136 49.1	6 2.2
経営学部 経営学科	123 100.0	59 48.0	60 48.8	4 3.3
経済学部 経済学科	113 100.0	57 50.4	51 45.1	5 4.4
法学部 法律学科	117 100.0	61 52.1	55 47.0	1 0.9
法学部 現代社会法学科	59 100.0	26 44.1	30 50.8	3 5.1
薬学部 医療薬学科	297 100.0	125 42.1	151 50.8	21 7.1
歯学部 歯学科	85 100.0	65 76.5	18 21.2	2 2.4
性別				
男	1400 100.0	663 47.4	633 45.2	104 7.4
女	1378 100.0	588 42.7	657 47.7	133 9.7
回答しない	54 100.0	21 38.9	26 48.1	7 13.0
学年				
1年	1256 100.0	527 42.0	587 46.7	142 11.3
2年	605 100.0	284 46.9	279 46.1	42 6.9
3年	515 100.0	238 46.2	237 46.0	40 7.8
4年	406 100.0	201 49.5	187 46.1	18 4.4
5年(歯・薬学部生のみ)	29 100.0	13 44.8	15 51.7	1 3.4
6年(歯・薬学部生のみ)	21 100.0	9 42.9	11 52.4	1 4.8
キャンパス				
日進キャンパス	1761 100.0	744 42.2	815 46.3	202 11.5
名城公園キャンパス	689 100.0	338 49.1	332 48.2	19 2.8
楠元キャンパス	382 100.0	190 49.7	169 44.2	23 6.0

問9. 授業、クラブ活動等のために登校している1週間あたりの日数はどれくらいですか。(上段は回答者数、下段は%)

学部・学科	調査数	1日	2日	3日	4日	5日	6日	7日
全体	2832 100.0	178 6.3	142 5.0	172 6.1	491 17.3	1566 55.3	199 7.0	84 3.0
文学部 宗教文化学科	144 100.0	7 4.9	7 4.9	14 9.7	14 9.7	79 54.9	13 9.0	10 6.9
文学部 歴史学科	266 100.0	12 4.5	30 11.3	13 4.9	57 21.4	131 49.2	18 6.8	5 1.9
文学部 英語英米文化学科	224 100.0	23 10.3	9 4.0	15 6.7	57 25.4	94 42.0	17 7.6	9 4.0
文学部 日本文学学科	179 100.0	7 3.9	10 5.6	11 6.1	23 12.8	113 63.1	10 5.6	5 2.8
文学部 グローバル英語学科	136 100.0	17 12.5	4 2.9	5 3.7	12 8.8	86 63.2	7 5.1	5 3.7
心理学部(心身科学部) 心理学科	208 100.0	10 4.8	8 3.8	15 7.2	43 20.7	107 51.4	20 9.6	5 2.4
健康科学部(心身科学部) 健康科学科	181 100.0	15 8.3	13 7.2	8 4.4	33 18.2	68 37.6	28 15.5	16 8.8
健康科学部(心身科学部) 健康栄養学科	119 100.0	1 0.8	2 1.7	16 13.4	7 5.9	80 67.2	10 8.4	3 2.5
総合政策学部 総合政策学科	304 100.0	16 5.3	23 7.6	21 6.9	86 28.3	127 41.8	20 6.6	11 3.6
商学部 商学科	277 100.0	18 6.5	10 3.6	17 6.1	62 22.4	164 59.2	2 0.7	4 1.4
経営学部 経営学科	123 100.0	10 8.1	8 6.5	13 10.6	28 22.8	63 51.2	1 0.8	0 0.0
経済学部 経済学科	113 100.0	0 0.0	1 0.9	5 4.4	24 21.2	77 68.1	6 5.3	0 0.0
法学部 法律学科	117 100.0	9 7.7	4 3.4	12 10.3	23 19.7	66 56.4	2 1.7	1 0.9
法学部 現代社会法学科	59 100.0	4 6.8	4 6.8	3 5.1	12 20.3	33 55.9	2 3.4	1 1.7
薬学部 医療薬学科	297 100.0	24 8.1	0 0.0	2 0.7	7 2.4	222 74.7	35 11.8	7 2.4
歯学部 歯学科	85 100.0	5 5.9	9 10.6	2 2.4	3 3.5	56 65.9	8 9.4	2 2.4
性別								
男	1400 100.0	78 5.6	82 5.9	85 6.1	263 18.8	720 51.4	112 8.0	60 4.3
女	1378 100.0	100 7.3	59 4.3	82 6.0	220 16.0	808 58.6	87 6.3	22 1.6
回答しない	54 100.0	0 0.0	1 1.9	5 9.3	8 14.8	38 70.4	0 0.0	2 3.7
学年								
1年	1256 100.0	41 3.3	23 1.8	20 1.6	88 7.0	920 73.2	121 9.6	43 3.4
2年	605 100.0	27 4.5	8 1.3	18 3.0	148 24.5	355 58.7	31 5.1	18 3.0
3年	515 100.0	10 1.9	8 1.6	45 8.7	205 39.8	200 38.8	29 5.6	18 3.5
4年	406 100.0	96 23.6	102 25.1	89 21.9	48 11.8	58 14.3	10 2.5	3 0.7
5年(歯・薬学部生のみ)	29 100.0	1 3.4	1 3.4	0 0.0	1 3.4	24 82.8	2 6.9	0 0.0
6年(歯・薬学部生のみ)	21 100.0	3 14.3	0 0.0	0 0.0	1 4.8	9 42.9	6 28.6	2 9.5
キャンパス								
日進キャンパス	1761 100.0	108 6.1	106 6.0	118 6.7	332 18.9	885 50.3	143 8.1	69 3.9
名城公園キャンパス	689 100.0	41 6.0	27 3.9	50 7.3	149 21.6	403 58.5	13 1.9	6 0.9
楠元キャンパス	382 100.0	29 7.6	9 2.4	4 1.0	10 2.6	278 72.8	43 11.3	9 2.4

問 10. 授業料等の学費は誰が払っていますか。

(上段は回答者数、下段は%)

学部・学科	調査数	1 全額家庭から払っている	2 半分以上は家庭から払っている	3 全額奨学金で払っている	4 半分以上は奨学金で払っている	5 全額自分のアルバイト代で払っている	6 半分以上は自分のアルバイト代で払っている	7 その他
全体	2832 100.0	1922 67.9	239 8.4	229 8.1	366 12.9	7 0.2	31 1.1	38 1.3
文学部 宗教文化学科	144 100.0	103 71.5	14 9.7	12 8.3	12 8.3	0 0.0	1 0.7	2 1.4
文学部 歴史学科	266 100.0	174 65.4	16 6.0	22 8.3	44 16.5	2 0.8	4 1.5	4 1.5
文学部 英語英米文化学科	224 100.0	164 73.2	15 6.7	21 9.4	23 10.3	0 0.0	1 0.4	0 0.0
文学部 日本文化学科	179 100.0	113 63.1	23 12.8	14 7.8	26 14.5	0 0.0	1 0.6	2 1.1
文学部 グローバル英語学科	136 100.0	92 67.6	11 8.1	15 11.0	18 13.2	0 0.0	0 0.0	0 0.0
心理学部 (心身科学部) 心理学科	208 100.0	147 70.7	14 6.7	12 5.8	31 14.9	0 0.0	3 1.4	1 0.5
健康科学部 (心身科学部) 健康科学科	181 100.0	123 68.0	13 7.2	18 9.9	21 11.6	1 0.6	1 0.6	4 2.2
健康科学部 (心身科学部) 健康栄養学科	119 100.0	89 74.8	9 7.6	5 4.2	15 12.6	0 0.0	1 0.8	0 0.0
総合政策学部 総合政策学科	304 100.0	206 67.8	26 8.6	24 7.9	40 13.2	1 0.3	5 1.6	2 0.7
商学部 商学科	277 100.0	159 57.4	26 9.4	35 12.6	47 17.0	0 0.0	5 1.8	5 1.8
経営学部 経営学科	123 100.0	81 65.9	10 8.1	7 5.7	15 12.2	2 1.6	4 3.3	4 3.3
経済学部 経済学科	113 100.0	71 62.8	7 6.2	13 11.5	19 16.8	0 0.0	0 0.0	3 2.7
法学部 法律学科	117 100.0	81 69.2	9 7.7	12 10.3	11 9.4	0 0.0	1 0.9	3 2.6
法学部 現代社会法学科	59 100.0	34 57.6	6 10.2	8 13.6	10 16.9	0 0.0	1 1.7	0 0.0
薬学部 医療薬学科	297 100.0	208 70.0	37 12.5	10 3.4	33 11.1	1 0.3	3 1.0	5 1.7
歯学部 歯学科	85 100.0	77 90.6	3 3.5	1 1.2	1 1.2	0 0.0	0 0.0	3 3.5
性別								
男	1400 100.0	936 66.9	111 7.9	132 9.4	180 12.9	5 0.4	15 1.1	21 1.5
女	1378 100.0	956 69.4	120 8.7	94 6.8	179 13.0	2 0.1	12 0.9	15 1.1
回答しない	54 100.0	30 55.6	8 14.8	3 5.6	7 13.0	0 0.0	4 7.4	2 3.7
学年								
1年	1256 100.0	862 68.6	115 9.2	108 8.6	147 11.7	1 0.1	6 0.5	17 1.4
2年	605 100.0	425 70.2	38 6.3	50 8.3	75 12.4	1 0.2	8 1.3	8 1.3
3年	515 100.0	342 66.4	44 8.5	38 7.4	75 14.6	1 0.2	12 2.3	3 0.6
4年	406 100.0	251 61.8	38 9.4	32 7.9	68 16.7	4 1.0	4 1.0	9 2.2
5年(歯・薬学部生のみ)	29 100.0	24 82.8	3 10.3	0 0.0	1 3.4	0 0.0	0 0.0	1 3.4
6年(歯・薬学部生のみ)	21 100.0	18 85.7	1 4.8	1 4.8	0 0.0	0 0.0	1 4.8	0 0.0
キャンパス								
日進キャンパス	1761 100.0	1211 68.8	141 8.0	143 8.1	230 13.1	4 0.2	17 1.0	15 0.9
名城公園キャンパス	689 100.0	426 61.8	58 8.4	75 10.9	102 14.8	2 0.3	11 1.6	15 2.2
楠元キャンパス	382 100.0	285 74.6	40 10.5	11 2.9	34 8.9	1 0.3	3 0.8	8 2.1

問 11. 家庭からもらっている金額は月あたりどれくらいですか。(下宿、寮生の場合、家賃・光熱水費・食費は除く)(上段は回答者数、下段は%)

学部・学科	調査数	1 もらっていない	2 3万円未満	3 3万円以上5万円未満	4 5万円以上
全体	2832 100.0	1653 58.4	792 28.0	242 8.5	145 5.1
文学部 宗教文化学科	144 100.0	68 47.2	49 34.0	14 9.7	13 9.0
文学部 歴史学科	266 100.0	142 53.4	89 33.5	23 8.6	12 4.5
文学部 英語英米文化学科	224 100.0	144 64.3	54 24.1	20 8.9	6 2.7
文学部 日本文化学科	179 100.0	101 56.4	64 35.8	11 6.1	3 1.7
文学部 グローバル英語学科	136 100.0	94 69.1	27 19.9	9 6.6	6 4.4
心理学部(心身科学部) 心理学科	208 100.0	111 53.4	62 29.8	23 11.1	12 5.8
健康科学部(心身科学部) 健康科学科	181 100.0	94 51.9	56 30.9	23 12.7	8 4.4
健康科学部(心身科学部) 健康栄養学科	119 100.0	71 59.7	28 23.5	13 10.9	7 5.9
総合政策学部 総合政策学科	304 100.0	195 64.1	72 23.7	25 8.2	12 3.9
商学部 商学科	277 100.0	188 67.9	68 24.5	12 4.3	9 3.2
経営学部 経営学科	123 100.0	88 71.5	26 21.1	5 4.1	4 3.3
経済学部 経済学科	113 100.0	72 63.7	29 25.7	7 6.2	5 4.4
法学部 法律学科	117 100.0	76 65.0	34 29.1	3 2.6	4 3.4
法学部 現代社会法学科	59 100.0	42 71.2	12 20.3	4 6.8	1 1.7
薬学部 医療薬学科	297 100.0	150 50.5	110 37.0	19 6.4	18 6.1
歯学部 歯学科	85 100.0	17 20.0	12 14.1	31 36.5	25 29.4
性別					
男	1400 100.0	794 56.7	399 28.5	129 9.2	78 5.6
女	1378 100.0	824 59.8	384 27.9	105 7.6	65 4.7
回答しない	54 100.0	35 64.8	9 16.7	8 14.8	2 3.7
学年					
1年	1256 100.0	665 52.9	404 32.2	126 10.0	61 4.9
2年	605 100.0	378 62.5	154 25.5	41 6.8	32 5.3
3年	515 100.0	328 63.7	121 23.5	36 7.0	30 5.8
4年	406 100.0	265 65.3	98 24.1	30 7.4	13 3.2
5年(歯・薬学部生のみ)	29 100.0	12 41.4	5 17.2	5 17.2	7 24.1
6年(歯・薬学部生のみ)	21 100.0	5 23.8	10 47.6	4 19.0	2 9.5
キャンパス					
日進キャンパス	1761 100.0	1020 57.9	501 28.4	161 9.1	79 4.5
名城公園キャンパス	689 100.0	466 67.6	169 24.5	31 4.5	23 3.3
楠元キャンパス	382 100.0	167 43.7	122 31.9	50 13.1	43 11.3

問 12. アルバイト経験がありますか。(大学入学後)

(上段は回答者数、下段は%)

学部・学科		1	2
	調査数	経験がある	経験がない
全体	2832 100.0	2356 83.2	476 16.8
文学部 宗教文化学科	144 100.0	106 73.6	38 26.4
文学部 歴史学科	266 100.0	210 78.9	56 21.1
文学部 英語英米文化学科	224 100.0	192 85.7	32 14.3
文学部 日本文化学科	179 100.0	146 81.6	33 18.4
文学部 グローバル英語学科	136 100.0	128 94.1	8 5.9
心理学部 (心身科学部) 心理学科	208 100.0	165 79.3	43 20.7
健康科学部 (心身科学部) 健康科学科	181 100.0	164 90.6	17 9.4
健康科学部 (心身科学部) 健康栄養学科	119 100.0	106 89.1	13 10.9
総合政策学部 総合政策学科	304 100.0	278 91.4	26 8.6
商学部 商学科	277 100.0	239 86.3	38 13.7
経営学部 経営学科	123 100.0	111 90.2	12 9.8
経済学部 経済学科	113 100.0	85 75.2	28 24.8
法学部 法律学科	117 100.0	103 88.0	14 12.0
法学部 現代社会法学科	59 100.0	50 84.7	9 15.3
薬学部 医療薬学科	297 100.0	226 76.1	71 23.9
歯学部 歯学科	85 100.0	47 55.3	38 44.7
性別			
男	1400 100.0	1150 82.1	250 17.9
女	1378 100.0	1163 84.4	215 15.6
回答しない	54 100.0	43 79.6	11 20.4
学年			
1年	1256 100.0	902 71.8	354 28.2
2年	605 100.0	541 89.4	64 10.6
3年	515 100.0	486 94.4	29 5.6
4年	406 100.0	387 95.3	19 4.7
5年(歯・薬学部生のみ)	29 100.0	23 79.3	6 20.7
6年(歯・薬学部生のみ)	21 100.0	17 81.0	4 19.0
キャンパス			
日進キャンパス	1761 100.0	1495 84.9	266 15.1
名城公園キャンパス	689 100.0	588 85.3	101 14.7
楠元キャンパス	382 100.0	273 71.5	109 28.5

問 13. アルバイトの一週間あたりの平均勤務時間はどれくらいですか。(上段は回答者数、下段は%)

学部・学科		1	2	3	4	5	6
	調査数	5時間未満	5時間以上10時間未満	10時間以上20時間未満	20時間以上30時間未満	30時間以上	アルバイトはしていない
全体	2832 100.0	268 9.5	615 21.7	1080 38.1	244 8.6	39 1.4	586 20.7
文学部 宗教文化学科	144 100.0	12 8.3	32 22.2	45 31.3	7 4.9	4 2.8	44 30.6
文学部 歴史学科	266 100.0	26 9.8	63 23.7	95 35.7	21 7.9	2 0.8	59 22.2
文学部 英語英米文化学科	224 100.0	20 8.9	45 20.1	91 40.6	23 10.3	6 2.7	39 17.4
文学部 日本文化学科	179 100.0	17 9.5	43 24.0	65 36.3	8 4.5	1 0.6	45 25.1
文学部 グローバル英語学科	136 100.0	22 16.2	41 30.1	38 27.9	24 17.6	2 1.5	9 6.6
心理学部(心身科学部) 心理学科	208 100.0	25 12.0	42 20.2	74 35.6	9 4.3	1 0.5	57 27.4
健康科学部(心身科学部) 健康科学科	181 100.0	24 13.3	44 24.3	61 33.7	23 12.7	4 2.2	25 13.8
健康科学部(心身科学部) 健康栄養学科	119 100.0	8 6.7	25 21.0	58 48.7	12 10.1	0 0.0	16 13.4
総合政策学部 総合政策学科	304 100.0	19 6.3	58 19.1	153 50.3	35 11.5	3 1.0	36 11.8
商学部 商学科	277 100.0	20 7.2	45 16.2	135 48.7	35 12.6	4 1.4	38 13.7
経営学部 経営学科	123 100.0	8 6.5	23 18.7	59 48.0	16 13.0	2 1.6	15 12.2
経済学部 経済学科	113 100.0	5 4.4	24 21.2	44 38.9	8 7.1	1 0.9	31 27.4
法学部 法律学科	117 100.0	5 4.3	23 19.7	54 46.2	12 10.3	5 4.3	18 15.4
法学部 現代社会法学科	59 100.0	6 10.2	17 28.8	23 39.0	2 3.4	0 0.0	11 18.6
薬学部 医療薬学科	297 100.0	41 13.8	76 25.6	77 25.9	7 2.4	3 1.0	93 31.3
歯学部 歯学科	85 100.0	10 11.8	14 16.5	8 9.4	2 2.4	1 1.2	50 58.8
性別							
男	1400 100.0	130 9.3	290 20.7	532 38.0	116 8.3	24 1.7	308 22.0
女	1378 100.0	134 9.7	314 22.8	535 38.8	120 8.7	13 0.9	262 19.0
回答しない	54 100.0	4 7.4	11 20.4	13 24.1	8 14.8	2 3.7	16 29.6
学年							
1年	1256 100.0	129 10.3	291 23.2	360 28.7	71 5.7	9 0.7	396 31.5
2年	605 100.0	58 9.6	124 20.5	273 45.1	56 9.3	8 1.3	86 14.2
3年	515 100.0	44 8.5	119 23.1	245 47.6	54 10.5	11 2.1	42 8.2
4年	406 100.0	26 6.4	71 17.5	198 48.8	63 15.5	11 2.7	37 9.1
5年(歯・薬学部生のみ)	29 100.0	7 24.1	7 24.1	3 10.3	0 0.0	0 0.0	12 41.4
6年(歯・薬学部生のみ)	21 100.0	4 19.0	3 14.3	1 4.8	0 0.0	0 0.0	13 61.9
キャンパス							
日進キャンパス	1761 100.0	173 9.8	393 22.3	680 38.6	162 9.2	23 1.3	330 18.7
名城公園キャンパス	689 100.0	44 6.4	132 19.2	315 45.7	73 10.6	12 1.7	113 16.4
楠元キャンパス	382 100.0	51 13.4	90 23.6	85 22.3	9 2.4	4 1.0	143 37.4

問 14. アルバイトの収入は、平均すると月あたりおおよそいくらですか。(上段は回答者数、下段は%)

学部・学科	調査数	1 3万円未満	2 3万円以上5万円未満	3 5万円以上7万円未満	4 7万円以上10万円未満	5 10万円以上	6 アルバイトはしていない
全体	2832 100.0	290 10.2	611 21.6	703 24.8	539 19.0	108 3.8	581 20.5
文学部 宗教文化学科	144 100.0	12 8.3	27 18.8	36 25.0	23 16.0	4 2.8	42 29.2
文学部 歴史学科	266 100.0	24 9.0	70 26.3	63 23.7	46 17.3	5 1.9	58 21.8
文学部 英語英米文化学科	224 100.0	17 7.6	35 15.6	73 32.6	48 21.4	12 5.4	39 17.4
文学部 日本文化学科	179 100.0	19 10.6	40 22.3	49 27.4	24 13.4	2 1.1	45 25.1
文学部 グローバル英語学科	136 100.0	16 11.8	33 24.3	40 29.4	28 20.6	9 6.6	10 7.4
心理学部(心身科学部) 心理学科	208 100.0	28 13.5	47 22.6	46 22.1	28 13.5	3 1.4	56 26.9
健康科学部(心身科学部) 健康科学科	181 100.0	24 13.3	36 19.9	42 23.2	39 21.5	15 8.3	25 13.8
健康科学部(心身科学部) 健康栄養学科	119 100.0	8 6.7	34 28.6	34 28.6	26 21.8	1 0.8	16 13.4
総合政策学部 総合政策学科	304 100.0	20 6.6	70 23.0	79 26.0	85 28.0	14 4.6	36 11.8
商学部 商学科	277 100.0	17 6.1	57 20.6	77 27.8	76 27.4	12 4.3	38 13.7
経営学部 経営学科	123 100.0	7 5.7	26 21.1	36 29.3	30 24.4	8 6.5	16 13.0
経済学部 経済学科	113 100.0	6 5.3	21 18.6	32 28.3	21 18.6	2 1.8	31 27.4
法学部 法律学科	117 100.0	11 9.4	22 18.8	30 25.6	28 23.9	8 6.8	18 15.4
法学部 現代社会法学科	59 100.0	5 8.5	16 27.1	12 20.3	11 18.6	4 6.8	11 18.6
薬学部 医療薬学科	297 100.0	60 20.2	65 21.9	50 16.8	23 7.7	9 3.0	90 30.3
歯学部 歯学科	85 100.0	16 18.8	12 14.1	4 4.7	3 3.5	0 0.0	50 58.8
性別							
男	1400 100.0	130 9.3	275 19.6	351 25.1	280 20.0	58 4.1	306 21.9
女	1378 100.0	155 11.2	325 23.6	342 24.8	251 18.2	46 3.3	259 18.8
回答しない	54 100.0	5 9.3	11 20.4	10 18.5	8 14.8	4 7.4	16 29.6
学年							
1年	1256 100.0	148 11.8	297 23.6	253 20.1	137 10.9	27 2.1	394 31.4
2年	605 100.0	49 8.1	134 22.1	184 30.4	128 21.2	26 4.3	84 13.9
3年	515 100.0	49 9.5	99 19.2	157 30.5	148 28.7	20 3.9	42 8.2
4年	406 100.0	31 7.6	73 18.0	106 26.1	125 30.8	34 8.4	37 9.1
5年(歯・薬学部生のみ)	29 100.0	9 31.0	6 20.7	1 3.4	1 3.4	0 0.0	12 41.4
6年(歯・薬学部生のみ)	21 100.0	4 19.0	2 9.5	2 9.5	0 0.0	1 4.8	12 57.1
キャンパス							
日進キャンパス	1761 100.0	168 9.5	392 22.3	462 26.2	347 19.7	65 3.7	327 18.6
名城公園キャンパス	689 100.0	46 6.7	142 20.6	187 27.1	166 24.1	34 4.9	114 16.5
楠元キャンパス	382 100.0	76 19.9	77 20.2	54 14.1	26 6.8	9 2.4	140 36.6

問 15. アルバイト収入の使途は主にどれですか。(3つまで選択可)(上段は回答者数、下段は%)

学部・学科	調査数	1 学費 (授業料等)	2 奨学金 (教科書・書籍・文具等)	3 通学交通費 (定期代)・免許取得費	4 クラブ・サークル活動費	5 生活費 (食住費)	6 趣味・被服・娯楽	7 貯金	8 その他	9 アルバイトはしていない
全体	2832 100.0	180 6.4	436 15.4	576 20.3	320 11.3	750 26.5	2014 71.1	1319 46.6	82 2.9	551 19.5
文学部 宗教学科	144 100.0	7 4.9	24 16.7	28 19.4	20 13.9	33 22.9	95 66.0	49 34.0	3 2.1	39 27.1
文学部 歴史学科	266 100.0	19 7.1	43 16.2	57 21.4	31 11.7	75 28.2	180 67.7	107 40.2	4 1.5	58 21.8
文学部 英語英米文化学科	224 100.0	16 7.1	25 11.2	46 20.5	26 11.6	60 26.8	161 71.9	91 40.6	6 2.7	38 17.0
文学部 日本文化学科	179 100.0	10 5.6	35 19.6	48 26.8	14 7.8	41 22.9	122 68.2	75 41.9	5 2.8	43 24.0
文学部 グローバル英語学科	136 100.0	7 5.1	28 20.6	32 23.5	20 14.7	48 35.3	114 83.8	73 53.7	6 4.4	8 5.9
心理学部(心身科学部) 心理学科	208 100.0	12 5.8	35 16.8	36 17.3	23 11.1	50 24.0	136 65.4	87 41.8	2 1.0	53 25.5
健康科学部(心身科学部) 健康科学科	181 100.0	9 5.0	21 11.6	36 19.9	39 21.5	56 30.9	131 72.4	93 51.4	8 4.4	24 13.3
健康科学部(心身科学部) 健康栄養学科	119 100.0	5 4.2	23 19.3	26 21.8	10 8.4	35 29.4	95 79.8	62 52.1	4 3.4	16 13.4
総合政策学部 総合政策学科	304 100.0	23 7.6	39 12.8	73 24.0	44 14.5	105 34.5	249 81.9	158 52.0	12 3.9	34 11.2
商学部 商学科	277 100.0	21 7.6	39 14.1	65 23.5	19 6.9	80 28.9	220 79.4	157 56.7	4 1.4	36 13.0
経営学部 経営学科	123 100.0	10 8.1	25 20.3	25 20.3	12 9.8	40 32.5	97 78.9	64 52.0	4 3.3	14 11.4
経済学部 経済学科	113 100.0	7 6.2	14 12.4	22 19.5	14 12.4	23 20.4	72 63.7	56 49.6	6 5.3	28 24.8
法学部 法律学科	117 100.0	9 7.7	27 23.1	25 21.4	8 6.8	29 24.8	89 76.1	59 50.4	4 3.4	18 15.4
法学部 現代社会法学科	59 100.0	8 13.6	14 23.7	18 30.5	4 6.8	18 30.5	42 71.2	32 54.2	3 5.1	11 18.6
薬学部 医療薬学科	297 100.0	16 5.4	39 13.1	35 11.8	25 8.4	47 15.8	180 60.6	137 46.1	8 2.7	85 28.6
歯学部 歯学科	85 100.0	1 1.2	5 5.9	4 4.7	11 12.9	10 11.8	31 36.5	19 22.4	3 3.5	46 54.1
性別										
男	1400 100.0	101 7.2	184 13.1	284 20.3	194 13.9	413 29.5	954 68.1	606 43.3	54 3.9	288 20.6
女	1378 100.0	71 5.2	241 17.5	281 20.4	125 9.1	324 23.5	1030 74.7	691 50.1	27 2.0	248 18.0
回答しない	54 100.0	8 14.8	11 20.4	11 20.4	1 1.9	13 24.1	30 55.6	22 40.7	1 1.9	15 27.8
学年										
1年	1256 100.0	64 5.1	136 10.8	181 14.4	122 9.7	252 20.1	764 60.8	552 43.9	25 2.0	385 30.7
2年	605 100.0	45 7.4	128 21.2	152 25.1	96 15.9	163 26.9	468 77.4	298 49.3	27 4.5	79 13.1
3年	515 100.0	40 7.8	96 18.6	127 24.7	59 11.5	193 37.5	422 81.9	271 52.6	13 2.5	35 6.8
4年	406 100.0	31 7.6	72 17.7	109 26.8	41 10.1	137 33.7	335 82.5	182 44.8	14 3.4	34 8.4
5年(歯・薬学部生のみ)	29 100.0	0 0.0	3 10.3	5 17.2	1 3.4	3 10.3	18 62.1	8 27.6	1 3.4	8 27.6
6年(歯・薬学部生のみ)	21 100.0	0 0.0	1 4.8	2 9.5	1 4.8	2 9.5	7 33.3	8 38.1	2 9.5	10 47.6
キャンパス										
日進キャンパス	1761 100.0	108 6.1	273 15.5	382 21.7	227 12.9	503 28.6	1283 72.9	795 45.1	50 2.8	313 17.8
名城公園キャンパス	689 100.0	55 8.0	119 17.3	155 22.5	57 8.3	190 27.6	520 75.5	368 53.4	21 3.0	107 15.5
楠元キャンパス	382 100.0	17 4.5	44 11.5	39 10.2	36 9.4	57 14.9	211 55.2	156 40.8	11 2.9	131 34.3

問 16. 平均睡眠時間をお答えください。

(上段は回答者数、下段は%)

学部・学科	調査数	1 3時間未満	2 3時間以上5時間未満	3 5時間以上7時間未満	4 7時間以上9時間未満	5 9時間以上
全体	2832 100.0	9 0.3	398 14.1	1901 67.1	507 17.9	17 0.6
文学部 宗教文化学科	144 100.0	0 0.0	22 15.3	99 68.8	23 16.0	0 0.0
文学部 歴史学科	266 100.0	1 0.4	26 9.8	181 68.0	56 21.1	2 0.8
文学部 英語英米文化学科	224 100.0	2 0.9	31 13.8	145 64.7	44 19.6	2 0.9
文学部 日本文化学科	179 100.0	1 0.6	28 15.6	106 59.2	44 24.6	0 0.0
文学部 グローバル英語学科	136 100.0	0 0.0	22 16.2	93 68.4	20 14.7	1 0.7
心理学部 (心身科学部) 心理学科	208 100.0	0 0.0	39 18.8	139 66.8	29 13.9	1 0.5
健康科学部 (心身科学部) 健康科学科	181 100.0	0 0.0	28 15.5	122 67.4	31 17.1	0 0.0
健康科学部 (心身科学部) 健康栄養学科	119 100.0	0 0.0	24 20.2	77 64.7	17 14.3	1 0.8
総合政策学部 総合政策学科	304 100.0	1 0.3	35 11.5	210 69.1	56 18.4	2 0.7
商学部 商学科	277 100.0	0 0.0	31 11.2	190 68.6	55 19.9	1 0.4
経営学部 経営学科	123 100.0	0 0.0	9 7.3	91 74.0	22 17.9	1 0.8
経済学部 経済学科	113 100.0	1 0.9	18 15.9	71 62.8	23 20.4	0 0.0
法学部 法律学科	117 100.0	1 0.9	16 13.7	71 60.7	27 23.1	2 1.7
法学部 現代社会法学科	59 100.0	1 1.7	6 10.2	41 69.5	11 18.6	0 0.0
薬学部 医療薬学科	297 100.0	1 0.3	54 18.2	202 68.0	38 12.8	2 0.7
歯学部 歯学科	85 100.0	0 0.0	9 10.6	63 74.1	11 12.9	2 2.4
性別						
男	1400 100.0	4 0.3	177 12.6	925 66.1	286 20.4	8 0.6
女	1378 100.0	5 0.4	207 15.0	941 68.3	217 15.7	8 0.6
回答しない	54 100.0	0 0.0	14 25.9	35 64.8	4 7.4	1 1.9
学年						
1年	1256 100.0	3 0.2	206 16.4	847 67.4	197 15.7	3 0.2
2年	605 100.0	4 0.7	83 13.7	417 68.9	97 16.0	4 0.7
3年	515 100.0	2 0.4	60 11.7	363 70.5	86 16.7	4 0.8
4年	406 100.0	0 0.0	42 10.3	240 59.1	119 29.3	5 1.2
5年(歯・薬学部生のみ)	29 100.0	0 0.0	6 20.7	18 62.1	5 17.2	0 0.0
6年(歯・薬学部生のみ)	21 100.0	0 0.0	1 4.8	16 76.2	3 14.3	1 4.8
キャンパス						
日進キャンパス	1761 100.0	5 0.3	255 14.5	1172 66.6	320 18.2	9 0.5
名城公園キャンパス	689 100.0	3 0.4	80 11.6	464 67.3	138 20.0	4 0.6
楠元キャンパス	382 100.0	1 0.3	63 16.5	265 69.4	49 12.8	4 1.0

問 17. 個人で情報発信しているメディア・SNS について利用しているものをお答えください。(上段は回答者数、下段は%)

学部・学科	調査数	1 k Tok 等	2 S NS (LINE、 Facebo o k、X、 Insta gram、 Ti k Tok 等)	3 動画共有サイト (YouTube、 ニコニコ動画等)	4 ブログ	5 ホーム ページ	6 その他	7 どれも 利用して いない
全体	2832 100.0	2568 90.7	600 21.2	23 0.8	42 1.5	20 0.7	243 8.6	
文学部 宗教文化学科	144 100.0	128 88.9	30 20.8	1 0.7	2 1.4	1 0.7	15 10.4	
文学部 歴史学科	266 100.0	239 89.8	74 27.8	1 0.4	2 0.8	1 0.4	24 9.0	
文学部 英語英米文化学科	224 100.0	197 87.9	48 21.4	1 0.4	4 1.8	1 0.4	25 11.2	
文学部 日本文化学科	179 100.0	165 92.2	37 20.7	1 0.6	4 2.2	1 0.6	14 7.8	
文学部 グローバル英語学科	136 100.0	129 94.9	32 23.5	3 2.2	5 3.7	3 2.2	7 5.1	
心理学部 (心身科学部) 心理学科	208 100.0	191 91.8	35 16.8	3 1.4	4 1.9	1 0.5	15 7.2	
健康科学部 (心身科学部) 健康科学科	181 100.0	168 92.8	28 15.5	1 0.6	2 1.1	2 1.1	13 7.2	
健康科学部 (心身科学部) 健康栄養学科	119 100.0	110 92.4	15 12.6	0 0.0	1 0.8	1 0.8	7 5.9	
総合政策学部 総合政策学科	304 100.0	285 93.8	64 21.1	1 0.3	2 0.7	0 0.0	19 6.3	
商学部 商学科	277 100.0	261 94.2	67 24.2	2 0.7	2 0.7	0 0.0	15 5.4	
経営学部 経営学科	123 100.0	115 93.5	26 21.1	0 0.0	1 0.8	0 0.0	8 6.5	
経済学部 経済学科	113 100.0	101 89.4	28 24.8	1 0.9	2 1.8	0 0.0	12 10.6	
法学部 法律学科	117 100.0	97 82.9	17 14.5	3 2.6	1 0.9	1 0.9	17 14.5	
法学部 現代社会法学科	59 100.0	51 86.4	16 27.1	0 0.0	2 3.4	0 0.0	7 11.9	
薬学部 医療薬学科	297 100.0	262 88.2	63 21.2	4 1.3	6 2.0	6 2.0	29 9.8	
歯学部 歯学科	85 100.0	69 81.2	20 23.5	1 1.2	2 2.4	2 2.4	16 18.8	
性別								
男	1400 100.0	1228 87.7	330 23.6	16 1.1	27 1.9	15 1.1	153 10.9	
女	1378 100.0	1295 94.0	259 18.8	6 0.4	15 1.1	4 0.3	81 5.9	
回答しない	54 100.0	45 83.3	11 20.4	1 1.9	0 0.0	1 1.9	9 16.7	
学年								
1年	1256 100.0	1136 90.4	252 20.1	9 0.7	13 1.0	5 0.4	112 8.9	
2年	605 100.0	530 87.6	121 20.0	2 0.3	9 1.5	8 1.3	66 10.9	
3年	515 100.0	489 95.0	124 24.1	6 1.2	10 1.9	2 0.4	26 5.0	
4年	406 100.0	370 91.1	95 23.4	5 1.2	9 2.2	5 1.2	32 7.9	
5年(歯・薬学部生のみ)	29 100.0	26 89.7	3 10.3	0 0.0	0 0.0	0 0.0	3 10.3	
6年(歯・薬学部生のみ)	21 100.0	17 81.0	5 23.8	1 4.8	1 4.8	0 0.0	4 19.0	
キャンパス								
日進キャンパス	1761 100.0	1612 91.5	363 20.6	12 0.7	26 1.5	11 0.6	139 7.9	
名城公園キャンパス	689 100.0	625 90.7	154 22.4	6 0.9	8 1.2	1 0.1	59 8.6	
楠元キャンパス	382 100.0	331 86.6	83 21.7	5 1.3	8 2.1	8 2.1	45 11.8	

問 18. 1 週間あたりの読書時間はどれくらいですか。

(上段は回答者数、下段は%)

学部・学科	調査数	1 30分未満	2 30分以上1時間未満	3 1時間以上5時間未満	4 5時間以上	5 読書をしない
全体	2832 100.0	799 28.2	432 15.3	315 11.1	53 1.9	1233 43.5
文学部 宗教文化学科	144 100.0	44 30.6	34 23.6	22 15.3	4 2.8	40 27.8
文学部 歴史学科	266 100.0	71 26.7	60 22.6	51 19.2	7 2.6	77 28.9
文学部 英語英米文化学科	224 100.0	45 20.1	34 15.2	28 12.5	3 1.3	114 50.9
文学部 日本文化学科	179 100.0	52 29.1	42 23.5	37 20.7	3 1.7	45 25.1
文学部 グローバル英語学科	136 100.0	38 27.9	27 19.9	11 8.1	4 2.9	56 41.2
心理学部 (心身科学部) 心理学科	208 100.0	57 27.4	33 15.9	28 13.5	6 2.9	84 40.4
健康科学部 (心身科学部) 健康科学科	181 100.0	49 27.1	18 9.9	7 3.9	3 1.7	104 57.5
健康科学部 (心身科学部) 健康栄養学科	119 100.0	32 26.9	7 5.9	1 0.8	1 0.8	78 65.5
総合政策学部 総合政策学科	304 100.0	100 32.9	31 10.2	19 6.3	4 1.3	150 49.3
商学部 商学科	277 100.0	90 32.5	34 12.3	23 8.3	1 0.4	129 46.6
経営学部 経営学科	123 100.0	32 26.0	17 13.8	11 8.9	3 2.4	60 48.8
経済学部 経済学科	113 100.0	33 29.2	12 10.6	10 8.8	2 1.8	56 49.6
法学部 法律学科	117 100.0	33 28.2	18 15.4	19 16.2	5 4.3	42 35.9
法学部 現代社会法学科	59 100.0	14 23.7	15 25.4	6 10.2	0 0.0	24 40.7
薬学部 医療薬学科	297 100.0	84 28.3	38 12.8	34 11.4	6 2.0	135 45.5
歯学部 歯学科	85 100.0	25 29.4	12 14.1	8 9.4	1 1.2	39 45.9
性別						
男	1400 100.0	402 28.7	239 17.1	156 11.1	31 2.2	572 40.9
女	1378 100.0	383 27.8	184 13.4	150 10.9	19 1.4	642 46.6
回答しない	54 100.0	14 25.9	9 16.7	9 16.7	3 5.6	19 35.2
学年						
1年	1256 100.0	345 27.5	187 14.9	108 8.6	16 1.3	600 47.8
2年	605 100.0	148 24.5	99 16.4	85 14.0	14 2.3	259 42.8
3年	515 100.0	161 31.3	77 15.0	60 11.7	10 1.9	207 40.2
4年	406 100.0	128 31.5	68 16.7	55 13.5	11 2.7	144 35.5
5年(歯・薬学部生のみ)	29 100.0	10 34.5	1 3.4	4 13.8	2 6.9	12 41.4
6年(歯・薬学部生のみ)	21 100.0	7 33.3	0 0.0	3 14.3	0 0.0	11 52.4
キャンパス						
日進キャンパス	1761 100.0	488 27.7	286 16.2	204 11.6	35 2.0	748 42.5
名城公園キャンパス	689 100.0	202 29.3	96 13.9	69 10.0	11 1.6	311 45.1
楠元キャンパス	382 100.0	109 28.5	50 13.1	42 11.0	7 1.8	174 45.5

問 19. 昼食を主にどこで食べますか。

(上段は回答者数、下段は%)

学部・学科	調査数	1 自宅(下宿・寮を含む)で食べる	2 学内の食堂・学生ホールで食べる	3 学外の飲食店で食べる	4 空き教室・野外で食べる	5 クラブハウスで食べる	6 昼食は食べない
全体	2832 100.0	342 12.1	1475 52.1	67 2.4	850 30.0	15 0.5	83 2.9
文学部 宗教文化学科	144 100.0	23 16.0	78 54.2	3 2.1	36 25.0	1 0.7	3 2.1
文学部 歴史学科	266 100.0	36 13.5	150 56.4	4 1.5	64 24.1	2 0.8	10 3.8
文学部 英語英米文化学科	224 100.0	34 15.2	139 62.1	2 0.9	43 19.2	1 0.4	5 2.2
文学部 日本文化学科	179 100.0	30 16.8	80 44.7	4 2.2	58 32.4	1 0.6	6 3.4
文学部 グローバル英語学科	136 100.0	13 9.6	92 67.6	8 5.9	16 11.8	2 1.5	5 3.7
心理学部(心身科学部) 心理学科	208 100.0	21 10.1	124 59.6	1 0.5	56 26.9	2 1.0	4 1.9
健康科学部(心身科学部) 健康科学科	181 100.0	36 19.9	85 47.0	3 1.7	52 28.7	2 1.1	3 1.7
健康科学部(心身科学部) 健康栄養学科	119 100.0	8 6.7	50 42.0	0 0.0	59 49.6	0 0.0	2 1.7
総合政策学部 総合政策学科	304 100.0	35 11.5	145 47.7	5 1.6	106 34.9	3 1.0	10 3.3
商学部 商学科	277 100.0	36 13.0	141 50.9	3 1.1	90 32.5	1 0.4	6 2.2
経営学部 経営学科	123 100.0	17 13.8	56 45.5	3 2.4	41 33.3	0 0.0	6 4.9
経済学部 経済学科	113 100.0	17 15.0	59 52.2	5 4.4	28 24.8	0 0.0	4 3.5
法学部 法律学科	117 100.0	12 10.3	43 36.8	5 4.3	52 44.4	0 0.0	5 4.3
法学部 現代社会法学科	59 100.0	7 11.9	20 33.9	0 0.0	30 50.8	0 0.0	2 3.4
薬学部 医療薬学科	297 100.0	14 4.7	161 54.2	6 2.0	105 35.4	0 0.0	11 3.7
歯学部 歯学科	85 100.0	3 3.5	52 61.2	15 17.6	14 16.5	0 0.0	1 1.2
性別							
男	1400 100.0	181 12.9	815 58.2	56 4.0	277 19.8	13 0.9	58 4.1
女	1378 100.0	157 11.4	641 46.5	10 0.7	547 39.7	2 0.1	21 1.5
回答しない	54 100.0	4 7.4	19 35.2	1 1.9	26 48.1	0 0.0	4 7.4
学年							
1年	1256 100.0	69 5.5	864 68.8	14 1.1	272 21.7	8 0.6	29 2.3
2年	605 100.0	32 5.3	315 52.1	14 2.3	223 36.9	2 0.3	19 3.1
3年	515 100.0	50 9.7	194 37.7	7 1.4	243 47.2	5 1.0	16 3.1
4年	406 100.0	185 45.6	83 20.4	23 5.7	96 23.6	0 0.0	19 4.7
5年(歯・薬学部生のみ)	29 100.0	3 10.3	13 44.8	6 20.7	7 24.1	0 0.0	0 0.0
6年(歯・薬学部生のみ)	21 100.0	3 14.3	6 28.6	3 14.3	9 42.9	0 0.0	0 0.0
キャンパス							
日進キャンパス	1761 100.0	236 13.4	943 53.5	30 1.7	490 27.8	14 0.8	48 2.7
名城公園キャンパス	689 100.0	89 12.9	319 46.3	16 2.3	241 35.0	1 0.1	23 3.3
楠元キャンパス	382 100.0	17 4.5	213 55.8	21 5.5	119 31.2	0 0.0	12 3.1

問 20. 授業の空き時間はどこで過ごしますか。(3つまで選択可) -1 (上段は回答者数、下段は%)

学部・学科	調査数	1 学内の図書館	2 所 授業以外でパソコンを利用できる場	3 のみ スポーツセンター「日進キャンパス	4 グラウンド・コート・体育館「日 進・楠元キャンパスのみ」	5 食堂(学内カフェおよび談話室を含 む)	6 クラブハウス(部等)「日進・楠元 キャンパスのみ」	7 スのみ アリスタワー1階2階・ハブラウン ジのフリースペース(名城キャンパ	8 学内の空き教室
全体	2832 100.0	718 25.4	165 5.8	83 2.9	22 0.8	896 31.6	90 3.2	247 8.7	808 28.5
文学部 宗教文化学科	144 100.0	44 30.6	7 4.9	7 4.9	1 0.7	55 38.2	11 7.6	0 0.0	49 34.0
文学部 歴史学科	266 100.0	114 42.9	18 6.8	7 2.6	4 1.5	96 36.1	10 3.8	0 0.0	69 25.9
文学部 英語英米文化学科	224 100.0	38 17.0	12 5.4	8 3.6	3 1.3	69 30.8	12 5.4	1 0.4	55 24.6
文学部 日本文化学科	179 100.0	61 34.1	14 7.8	8 4.5	1 0.6	66 36.9	8 4.5	0 0.0	58 32.4
文学部 グローバル英語学科	136 100.0	54 39.7	5 3.7	10 7.4	0 0.0	60 44.1	6 4.4	0 0.0	28 20.6
心理学部(心身科学部) 心理学科	208 100.0	54 26.0	13 6.3	5 2.4	1 0.5	95 45.7	15 7.2	0 0.0	44 21.2
健康科学部(心身科学部) 健康科学科	181 100.0	39 21.5	4 2.2	20 11.0	4 2.2	69 38.1	7 3.9	0 0.0	52 28.7
健康科学部(心身科学部) 健康栄養学科	119 100.0	18 15.1	3 2.5	4 3.4	0 0.0	58 48.7	0 0.0	1 0.8	72 60.5
総合政策学部 総合政策学科	304 100.0	56 18.4	35 11.5	14 4.6	6 2.0	72 23.7	11 3.6	0 0.0	115 37.8
商学部 商学科	277 100.0	80 28.9	23 8.3	0 0.0	0 0.0	95 34.3	1 0.4	97 35.0	52 18.8
経営学部 経営学科	123 100.0	35 28.5	10 8.1	0 0.0	0 0.0	29 23.6	0 0.0	41 33.3	19 15.4
経済学部 経済学科	113 100.0	30 26.5	4 3.5	0 0.0	0 0.0	39 34.5	1 0.9	28 24.8	25 22.1
法学部 法律学科	117 100.0	31 26.5	9 7.7	0 0.0	0 0.0	18 15.4	2 1.7	57 48.7	27 23.1
法学部 現代社会法学科	59 100.0	15 25.4	5 8.5	0 0.0	0 0.0	7 11.9	0 0.0	22 37.3	23 39.0
薬学部 医療薬学科	297 100.0	40 13.5	3 1.0	0 0.0	2 0.7	54 18.2	4 1.3	0 0.0	93 31.3
歯学部 歯学科	85 100.0	9 10.6	0 0.0	0 0.0	0 0.0	14 16.5	2 2.4	0 0.0	27 31.8
性別									
男	1400 100.0	335 23.9	72 5.1	73 5.2	20 1.4	428 30.6	60 4.3	110 7.9	343 24.5
女	1378 100.0	368 26.7	90 6.5	10 0.7	2 0.1	459 33.3	29 2.1	137 9.9	448 32.5
回答しない	54 100.0	15 27.8	3 5.6	0 0.0	0 0.0	9 16.7	1 1.9	0 0.0	17 31.5
学年									
1年	1256 100.0	310 24.7	60 4.8	48 3.8	14 1.1	474 37.7	43 3.4	104 8.3	241 19.2
2年	605 100.0	136 22.5	29 4.8	10 1.7	3 0.5	193 31.9	20 3.3	58 9.6	201 33.2
3年	515 100.0	139 27.0	35 6.8	16 3.1	3 0.6	136 26.4	17 3.3	52 10.1	205 39.8
4年	406 100.0	132 32.5	40 9.9	9 2.2	2 0.5	90 22.2	9 2.2	33 8.1	144 35.5
5年(歯・薬学部生のみ)	29 100.0	0 0.0	0 0.0	0 0.0	0 0.0	2 6.9	1 3.4	0 0.0	11 37.9
6年(歯・薬学部生のみ)	21 100.0	1 4.8	1 4.8	0 0.0	0 0.0	1 4.8	0 0.0	0 0.0	6 28.6
キャンパス									
日進キャンパス	1761 100.0	478 27.1	111 6.3	83 4.7	20 1.1	640 36.3	80 4.5	2 0.1	542 30.8
名城公園キャンパス	689 100.0	191 27.7	51 7.4	0 0.0	0 0.0	188 27.3	4 0.6	245 35.6	146 21.2
楠元キャンパス	382 100.0	49 12.8	3 0.8	0 0.0	2 0.5	68 17.8	6 1.6	0 0.0	120 31.4

問 20. 授業の空き時間はどこで過ごしますか。(3つまで選択可) -2 (上段は回答者数、下段は%)

学部・学科		9	10	11	12	13
	調査数	屋外 学内の芝生・ベンチ・喫煙所などの	パーシヒ他 学内でアルバイト「スチューデント・アシスタント」(A) スチューデント・ヘルパー(S)H他	学外でアルバイト「スチューデント・アシスタント」(S)A ラーニング・アシスタント(L)A スチューデント・ヘルパー(S)H他	その他	空き時間がほとんどない
全体	2832 100.0	78 2.8	36 1.3	6 0.2	249 8.8	731 25.8
文学部 宗教文化学科	144 100.0	9 6.3	0 0.0	0 0.0	23 16.0	33 22.9
文学部 歴史学科	266 100.0	8 3.0	1 0.4	0 0.0	33 12.4	52 19.5
文学部 英語英米文化学科	224 100.0	8 3.6	4 1.8	0 0.0	19 8.5	59 26.3
文学部 日本文化学科	179 100.0	1 0.6	0 0.0	0 0.0	17 9.5	31 17.3
文学部 グローバル英語学科	136 100.0	5 3.7	2 1.5	0 0.0	10 7.4	29 21.3
心理学部 (心身科学部) 心理学科	208 100.0	9 4.3	1 0.5	0 0.0	16 7.7	50 24.0
健康科学部 (心身科学部) 健康科学科	181 100.0	2 1.1	1 0.6	0 0.0	16 8.8	49 27.1
健康科学部 (心身科学部) 健康栄養学科	119 100.0	2 1.7	1 0.8	0 0.0	10 8.4	15 12.6
総合政策学部 総合政策学科	304 100.0	3 1.0	11 3.6	3 1.0	18 5.9	99 32.6
商学部 商学科	277 100.0	10 3.6	5 1.8	1 0.4	25 9.0	50 18.1
経営学部 経営学科	123 100.0	5 4.1	1 0.8	1 0.8	4 3.3	34 27.6
経済学部 経済学科	113 100.0	8 7.1	2 1.8	1 0.9	7 6.2	31 27.4
法学部 法律学科	117 100.0	1 0.9	1 0.9	0 0.0	7 6.0	22 18.8
法学部 現代社会法学科	59 100.0	2 3.4	6 10.2	0 0.0	6 10.2	11 18.6
薬学部 医療薬学科	297 100.0	2 0.7	0 0.0	0 0.0	24 8.1	130 43.8
歯学部 歯学科	85 100.0	3 3.5	0 0.0	0 0.0	14 16.5	36 42.4
性別						
男	1400 100.0	54 3.9	16 1.1	2 0.1	153 10.9	364 26.0
女	1378 100.0	21 1.5	18 1.3	4 0.3	91 6.6	346 25.1
回答しない	54 100.0	3 5.6	2 3.7	0 0.0	5 9.3	21 38.9
学年						
1年	1256 100.0	34 2.7	0 0.0	0 0.0	114 9.1	341 27.1
2年	605 100.0	16 2.6	7 1.2	2 0.3	53 8.8	150 24.8
3年	515 100.0	14 2.7	13 2.5	3 0.6	34 6.6	127 24.7
4年	406 100.0	12 3.0	16 3.9	1 0.2	34 8.4	96 23.6
5年(歯・薬学部生のみ)	29 100.0	2 6.9	0 0.0	0 0.0	4 13.8	12 41.4
6年(歯・薬学部生のみ)	21 100.0	0 0.0	0 0.0	0 0.0	10 47.6	5 23.8
キャンパス						
日進キャンパス	1761 100.0	47 2.7	21 1.2	3 0.2	162 9.2	417 23.7
名城公園キャンパス	689 100.0	26 3.8	15 2.2	3 0.4	49 7.1	148 21.5
楠元キャンパス	382 100.0	5 1.3	0 0.0	0 0.0	38 9.9	166 43.5

問 21. 授業終了後はどうしていますか。

(上段は回答者数、下段は%)

学部・学科	調査数	1 まっすぐ家に帰る	2 友人と遊ぶ	3 学内の図書館・パソコンを利用できる場所 で勉強する	4 クラブ・サークル活動・スポーツセンター で体を動かす	5 学食(学内カフェおよび談話室を含む) で過ごす	6 アルバイトに行く	7 資格取得・就職活動	8 その他
全体	2832 100.0	2437 86.1	1063 37.5	354 12.5	768 27.1	70 2.5	1300 45.9	156 5.5	96 3.4
文学部 宗教文化学科	144 100.0	115 79.9	42 29.2	15 10.4	57 39.6	4 2.8	59 41.0	6 4.2	7 4.9
文学部 歴史学科	266 100.0	232 87.2	72 27.1	34 12.8	81 30.5	9 3.4	110 41.4	10 3.8	7 2.6
文学部 英語英米文化学科	224 100.0	178 79.5	75 33.5	13 5.8	57 25.4	1 0.4	95 42.4	8 3.6	7 3.1
文学部 日本文学学科	179 100.0	156 87.2	49 27.4	26 14.5	47 26.3	8 4.5	74 41.3	9 5.0	10 5.6
文学部 グローバル英語学科	136 100.0	120 88.2	80 58.8	13 9.6	37 27.2	6 4.4	87 64.0	10 7.4	3 2.2
心理学部(心身科学部) 心理学科	208 100.0	182 87.5	74 35.6	22 10.6	76 36.5	4 1.9	82 39.4	5 2.4	4 1.9
健康科学部(心身科学部) 健康科学科	181 100.0	144 79.6	64 35.4	18 9.9	81 44.8	3 1.7	94 51.9	6 3.3	3 1.7
健康科学部(心身科学部) 健康栄養学科	119 100.0	101 84.9	52 43.7	27 22.7	25 21.0	1 0.8	64 53.8	4 3.4	2 1.7
総合政策学部 総合政策学科	304 100.0	252 82.9	144 47.4	35 11.5	112 36.8	4 1.3	168 55.3	22 7.2	9 3.0
商学部 商学科	277 100.0	251 90.6	116 41.9	19 6.9	43 15.5	5 1.8	164 59.2	27 9.7	4 1.4
経営学部 経営学科	123 100.0	110 89.4	53 43.1	15 12.2	20 16.3	4 3.3	72 58.5	9 7.3	6 4.9
経済学部 経済学科	113 100.0	103 91.2	48 42.5	11 9.7	23 20.4	3 2.7	40 35.4	7 6.2	5 4.4
法学部 法律学科	117 100.0	110 94.0	48 41.0	16 13.7	12 10.3	1 0.9	56 47.9	21 17.9	4 3.4
法学部 現代社会法学科	59 100.0	51 86.4	23 39.0	7 11.9	10 16.9	1 1.7	26 44.1	8 13.6	0 0.0
薬学部 医療薬学科	297 100.0	271 91.2	91 30.6	57 19.2	47 15.8	11 3.7	98 33.0	2 0.7	14 4.7
歯学部 歯学科	85 100.0	61 71.8	32 37.6	26 30.6	40 47.1	5 5.9	11 12.9	2 2.4	11 12.9
性別									
男	1400 100.0	1159 82.8	502 35.9	151 10.8	451 32.2	35 2.5	578 41.3	92 6.6	52 3.7
女	1378 100.0	1230 89.3	552 40.1	191 13.9	310 22.5	31 2.2	701 50.9	61 4.4	41 3.0
回答しない	54 100.0	48 88.9	9 16.7	12 22.2	7 13.0	4 7.4	21 38.9	3 5.6	3 5.6
学年									
1年	1256 100.0	1101 87.7	476 37.9	109 8.7	409 32.6	21 1.7	490 39.0	36 2.9	31 2.5
2年	605 100.0	515 85.1	234 38.7	85 14.0	175 28.9	22 3.6	318 52.6	24 4.0	22 3.6
3年	515 100.0	445 86.4	188 36.5	76 14.8	110 21.4	18 3.5	297 57.7	60 11.7	19 3.7
4年	406 100.0	338 83.3	151 37.2	70 17.2	71 17.5	8 2.0	191 47.0	35 8.6	17 4.2
5年(歯・薬学部生のみ)	29 100.0	25 86.2	11 37.9	6 20.7	3 10.3	1 3.4	2 6.9	1 3.4	1 3.4
6年(歯・薬学部生のみ)	21 100.0	13 61.9	3 14.3	8 38.1	0 0.0	0 0.0	2 9.5	0 0.0	6 28.6
キャンパス									
日進キャンパス	1761 100.0	1480 84.0	652 37.0	203 11.5	573 32.5	40 2.3	833 47.3	80 4.5	52 3.0
名城公園キャンパス	689 100.0	625 90.7	288 41.8	68 9.9	108 15.7	14 2.0	358 52.0	72 10.4	19 2.8
楠元キャンパス	382 100.0	332 86.9	123 32.2	83 21.7	87 22.8	16 4.2	109 28.5	4 1.0	25 6.5

問 22. 学内の図書館をどの程度利用していますか。

(上段は回答者数、下段は%)

学部・学科	調査数	1 ほぼ毎日利用している	2 週に2〜3日利用している	3 1カ月に数日利用している	4 テスト前やレポート提出のときだけ利用している	5 ほとんど利用していない
全体	2832 100.0	56 2.0	365 12.9	571 20.2	558 19.7	1282 45.3
文学部 宗教文化学科	144 100.0	6 4.2	17 11.8	32 22.2	24 16.7	65 45.1
文学部 歴史学科	266 100.0	6 2.3	51 19.2	65 24.4	46 17.3	98 36.8
文学部 英語英米文化学科	224 100.0	3 1.3	18 8.0	34 15.2	28 12.5	141 62.9
文学部 日本文化学科	179 100.0	5 2.8	25 14.0	48 26.8	31 17.3	70 39.1
文学部 グローバル英語学科	136 100.0	4 2.9	50 36.8	37 27.2	15 11.0	30 22.1
心理学部 (心身科学部) 心理学科	208 100.0	4 1.9	28 13.5	39 18.8	36 17.3	101 48.6
健康科学部 (心身科学部) 健康科学科	181 100.0	1 0.6	17 9.4	35 19.3	35 19.3	93 51.4
健康科学部 (心身科学部) 健康栄養学科	119 100.0	4 3.4	7 5.9	18 15.1	29 24.4	61 51.3
総合政策学部 総合政策学科	304 100.0	5 1.6	29 9.5	85 28.0	60 19.7	125 41.1
商学部 商学科	277 100.0	2 0.7	34 12.3	64 23.1	47 17.0	130 46.9
経営学部 経営学科	123 100.0	4 3.3	19 15.4	18 14.6	22 17.9	60 48.8
経済学部 経済学科	113 100.0	3 2.7	16 14.2	19 16.8	16 14.2	59 52.2
法学部 法律学科	117 100.0	1 0.9	20 17.1	29 24.8	20 17.1	47 40.2
法学部 現代社会法学科	59 100.0	2 3.4	7 11.9	11 18.6	14 23.7	25 42.4
薬学部 医療薬学科	297 100.0	5 1.7	16 5.4	30 10.1	118 39.7	128 43.1
歯学部 歯学科	85 100.0	1 1.2	11 12.9	7 8.2	17 20.0	49 57.6
性別						
男	1400 100.0	36 2.6	196 14.0	260 18.6	259 18.5	649 46.4
女	1378 100.0	18 1.3	163 11.8	298 21.6	289 21.0	610 44.3
回答しない	54 100.0	2 3.7	6 11.1	13 24.1	10 18.5	23 42.6
学年						
1年	1256 100.0	23 1.8	191 15.2	252 20.1	170 13.5	620 49.4
2年	605 100.0	12 2.0	60 9.9	104 17.2	153 25.3	276 45.6
3年	515 100.0	14 2.7	59 11.5	104 20.2	125 24.3	213 41.4
4年	406 100.0	6 1.5	53 13.1	109 26.8	94 23.2	144 35.5
5年(歯・薬学部生のみ)	29 100.0	0 0.0	0 0.0	1 3.4	12 41.4	16 55.2
6年(歯・薬学部生のみ)	21 100.0	1 4.8	2 9.5	1 4.8	4 19.0	13 61.9
キャンパス						
日進キャンパス	1761 100.0	38 2.2	242 13.7	393 22.3	304 17.3	784 44.5
名城公園キャンパス	689 100.0	12 1.7	96 13.9	141 20.5	119 17.3	321 46.6
楠元キャンパス	382 100.0	6 1.6	27 7.1	37 9.7	135 35.3	177 46.3

問 23. スポーツセンターをどの程度利用していますか。(授業以外で) (上段は回答者数、下段は%)

学部・学科	調査数	1 ほぼ毎日利用している	2 週に2〜3日利用している	3 1カ月に数日利用している	4 夏休みなどの長期休暇のときだけ利用している	5 ほとんど利用していない
全体	2832 100.0	49 1.7	165 5.8	130 4.6	16 0.6	2472 87.3
文学部 宗教文化学科	144 100.0	5 3.5	19 13.2	12 8.3	0 0.0	108 75.0
文学部 歴史学科	266 100.0	4 1.5	16 6.0	14 5.3	3 1.1	229 86.1
文学部 英語英米文化学科	224 100.0	5 2.2	19 8.5	14 6.3	2 0.9	184 82.1
文学部 日本文化学科	179 100.0	3 1.7	4 2.2	6 3.4	1 0.6	165 92.2
文学部 グローバル英語学科	136 100.0	7 5.1	14 10.3	11 8.1	1 0.7	103 75.7
心理学部 (心身科学部) 心理学科	208 100.0	2 1.0	14 6.7	7 3.4	1 0.5	184 88.5
健康科学部 (心身科学部) 健康科学科	181 100.0	11 6.1	38 21.0	14 7.7	0 0.0	118 65.2
健康科学部 (心身科学部) 健康栄養学科	119 100.0	1 0.8	7 5.9	14 11.8	0 0.0	97 81.5
総合政策学部 総合政策学科	304 100.0	7 2.3	26 8.6	26 8.6	1 0.3	244 80.3
商学部 商学科	277 100.0	3 1.1	5 1.8	1 0.4	0 0.0	268 96.8
経営学部 経営学科	123 100.0	0 0.0	1 0.8	0 0.0	1 0.8	121 98.4
経済学部 経済学科	113 100.0	0 0.0	1 0.9	3 2.7	2 1.8	107 94.7
法学部 法律学科	117 100.0	0 0.0	0 0.0	3 2.6	0 0.0	114 97.4
法学部 現代社会法学科	59 100.0	1 1.7	0 0.0	1 1.7	1 1.7	56 94.9
薬学部 医療薬学科	297 100.0	0 0.0	0 0.0	4 1.3	2 0.7	291 98.0
歯学部 歯学科	85 100.0	0 0.0	1 1.2	0 0.0	1 1.2	83 97.6
性別						
男	1400 100.0	43 3.1	123 8.8	90 6.4	13 0.9	1131 80.8
女	1378 100.0	6 0.4	42 3.0	38 2.8	2 0.1	1290 93.6
回答しない	54 100.0	0 0.0	0 0.0	2 3.7	1 1.9	51 94.4
学年						
1年	1256 100.0	27 2.1	83 6.6	69 5.5	5 0.4	1072 85.4
2年	605 100.0	10 1.7	34 5.6	30 5.0	6 1.0	525 86.8
3年	515 100.0	10 1.9	26 5.0	14 2.7	4 0.8	461 89.5
4年	406 100.0	2 0.5	22 5.4	16 3.9	1 0.2	365 89.9
5年(歯・薬学部生のみ)	29 100.0	0 0.0	0 0.0	1 3.4	0 0.0	28 96.6
6年(歯・薬学部生のみ)	21 100.0	0 0.0	0 0.0	0 0.0	0 0.0	21 100.0
キャンパス						
日進キャンパス	1761 100.0	45 2.6	157 8.9	118 6.7	9 0.5	1432 81.3
名城公園キャンパス	689 100.0	4 0.6	7 1.0	8 1.2	4 0.6	666 96.7
橋元キャンパス	382 100.0	0 0.0	1 0.3	4 1.0	3 0.8	374 97.9

問 24. 学内にある「学生支援センター」で心と身体に障がいのある学生の支援を行っていることを知っていますか。

(上段は回答者数、下段は%)

学部・学科	調査数	1 知っている	2 知らない
全体	2832 100.0	884 31.2	1948 68.8
文学部 宗教文化学科	144 100.0	81 56.3	63 43.8
文学部 歴史学科	266 100.0	116 43.6	150 56.4
文学部 英語英米文化学科	224 100.0	49 21.9	175 78.1
文学部 日本文化学科	179 100.0	72 40.2	107 59.8
文学部 グローバル英語学科	136 100.0	35 25.7	101 74.3
心理学部 (心身科学部) 心理学科	208 100.0	96 46.2	112 53.8
健康科学部 (心身科学部) 健康科学科	181 100.0	58 32.0	123 68.0
健康科学部 (心身科学部) 健康栄養学科	119 100.0	24 20.2	95 79.8
総合政策学部 総合政策学科	304 100.0	89 29.3	215 70.7
商学部 商学科	277 100.0	65 23.5	212 76.5
経営学部 経営学科	123 100.0	26 21.1	97 78.9
経済学部 経済学科	113 100.0	23 20.4	90 79.6
法学部 法律学科	117 100.0	40 34.2	77 65.8
法学部 現代社会法学科	59 100.0	17 28.8	42 71.2
薬学部 医療薬学科	297 100.0	80 26.9	217 73.1
歯学部 歯学科	85 100.0	13 15.3	72 84.7
性別			
男	1400 100.0	428 30.6	972 69.4
女	1378 100.0	436 31.6	942 68.4
回答しない	54 100.0	20 37.0	34 63.0
学年			
1年	1256 100.0	352 28.0	904 72.0
2年	605 100.0	202 33.4	403 66.6
3年	515 100.0	146 28.3	369 71.7
4年	406 100.0	174 42.9	232 57.1
5年(歯・薬学部生のみ)	29 100.0	3 10.3	26 89.7
6年(歯・薬学部生のみ)	21 100.0	7 33.3	14 66.7
キャンパス			
日進キャンパス	1761 100.0	620 35.2	1141 64.8
名城公園キャンパス	689 100.0	171 24.8	518 75.2
楠元キャンパス	382 100.0	93 24.3	289 75.7

問 25. 学生相談センター・相談室の利用についてお聞きします。（上段は回答者数、下段は%）

学部・学科	調査数	1 利用したことがあり、これからも機会があれば利用したい	2 利用したことがあるが、これからは利用したくない	3 利用したいが、行きにくい	4 利用したことはないが、必要があれば利用したい	5 利用したことがなく、今後とも利用しないと思う	6 知らない
全体	2832 100.0	167 5.9	21 0.7	103 3.6	1141 40.3	500 17.7	900 31.8
文学部 宗教文化学科	144 100.0	18 12.5	2 1.4	4 2.8	69 47.9	32 22.2	19 13.2
文学部 歴史学科	266 100.0	18 6.8	2 0.8	15 5.6	128 48.1	49 18.4	54 20.3
文学部 英語英米文化学科	224 100.0	10 4.5	1 0.4	4 1.8	58 25.9	30 13.4	121 54.0
文学部 日本文化学科	179 100.0	9 5.0	5 2.8	5 2.8	77 43.0	37 20.7	46 25.7
文学部 グローバル英語学科	136 100.0	8 5.9	1 0.7	3 2.2	43 31.6	24 17.6	57 41.9
心理学部（心身科学部）心理学科	208 100.0	10 4.8	5 2.4	9 4.3	114 54.8	34 16.3	36 17.3
健康科学部（心身科学部）健康科学科	181 100.0	15 8.3	1 0.6	9 5.0	71 39.2	29 16.0	56 30.9
健康科学部（心身科学部）健康栄養学科	119 100.0	2 1.7	0 0.0	2 1.7	47 39.5	21 17.6	47 39.5
総合政策学部 総合政策学科	304 100.0	11 3.6	1 0.3	12 3.9	134 44.1	50 16.4	96 31.6
商学部 商学科	277 100.0	12 4.3	0 0.0	10 3.6	129 46.6	35 12.6	91 32.9
経営学部 経営学科	123 100.0	11 8.9	0 0.0	4 3.3	43 35.0	24 19.5	41 33.3
経済学部 経済学科	113 100.0	7 6.2	0 0.0	3 2.7	42 37.2	20 17.7	41 36.3
法学部 法律学科	117 100.0	9 7.7	0 0.0	5 4.3	47 40.2	20 17.1	36 30.8
法学部 現代社会法学科	59 100.0	2 3.4	0 0.0	3 5.1	23 39.0	14 23.7	17 28.8
薬学部 医療薬学科	297 100.0	21 7.1	3 1.0	13 4.4	97 32.7	57 19.2	106 35.7
歯学部 歯学科	85 100.0	4 4.7	0 0.0	2 2.4	19 22.4	24 28.2	36 42.4
性別							
男	1400 100.0	83 5.9	7 0.5	42 3.0	523 37.4	244 17.4	501 35.8
女	1378 100.0	77 5.6	14 1.0	58 4.2	600 43.5	242 17.6	387 28.1
回答しない	54 100.0	7 13.0	0 0.0	3 5.6	18 33.3	14 25.9	12 22.2
学年							
1年	1256 100.0	49 3.9	3 0.2	34 2.7	522 41.6	205 16.3	443 35.3
2年	605 100.0	39 6.4	4 0.7	25 4.1	264 43.6	96 15.9	177 29.3
3年	515 100.0	34 6.6	5 1.0	28 5.4	205 39.8	84 16.3	159 30.9
4年	406 100.0	42 10.3	7 1.7	13 3.2	144 35.5	100 24.6	100 24.6
5年(歯・薬学部生のみ)	29 100.0	2 6.9	0 0.0	2 6.9	4 13.8	8 27.6	13 44.8
6年(歯・薬学部生のみ)	21 100.0	1 4.8	2 9.5	1 4.8	2 9.5	7 33.3	8 38.1
キャンパス							
日進キャンパス	1761 100.0	101 5.7	18 1.0	63 3.6	741 42.1	306 17.4	532 30.2
名城公園キャンパス	689 100.0	41 6.0	0 0.0	25 3.6	284 41.2	113 16.4	226 32.8
楠元キャンパス	382 100.0	25 6.5	3 0.8	15 3.9	116 30.4	81 21.2	142 37.2

問 26. 現在主に悩んでいることはどんなことですか。

(上段は回答者数、下段は%)

学部・学科	調査数	1 勉学の 問題	2 就職等 将来の 進路の 問題	3 対人・ 異性 関係の 問題	4 家庭内 の問題	5 性格・ 能力の 問題	6 経済上 の問題	7 思想・ 生き方 の問題	8 健康の 問題	9 その他	10 特にな い
全体	2832 100.0	1380 48.7	1532 54.1	570 20.1	93 3.3	501 17.7	421 14.9	228 8.1	236 8.3	73 2.6	508 17.9
文学部 宗教学文化学科	144 100.0	48 33.3	70 48.6	36 25.0	7 4.9	36 25.0	16 11.1	15 10.4	12 8.3	5 3.5	38 26.4
文学部 歴史学科	266 100.0	108 40.6	168 63.2	67 25.2	9 3.4	46 17.3	42 15.8	28 10.5	19 7.1	7 2.6	49 18.4
文学部 英語英米文化学科	224 100.0	93 41.5	109 48.7	35 15.6	9 4.0	33 14.7	37 16.5	17 7.6	10 4.5	5 2.2	59 26.3
文学部 日本文化学科	179 100.0	83 46.4	109 60.9	38 21.2	3 1.7	48 26.8	27 15.1	17 9.5	25 14.0	5 2.8	25 14.0
文学部 グローバル英語学科	136 100.0	63 46.3	71 52.2	27 19.9	6 4.4	18 13.2	28 20.6	14 10.3	9 6.6	6 4.4	25 18.4
心理学部(心身科学部) 心理学科	208 100.0	100 48.1	119 57.2	56 26.9	8 3.8	42 20.2	34 16.3	24 11.5	30 14.4	11 5.3	28 13.5
健康科学部(心身科学部) 健康科学科	181 100.0	78 43.1	92 50.8	31 17.1	4 2.2	24 13.3	30 16.6	11 6.1	18 9.9	2 1.1	39 21.5
健康科学部(心身科学部) 健康栄養学科	119 100.0	74 62.2	54 45.4	17 14.3	4 3.4	20 16.8	20 16.8	5 4.2	12 10.1	2 1.7	22 18.5
総合政策学部 総合政策学科	304 100.0	117 38.5	211 69.4	48 15.8	11 3.6	50 16.4	35 11.5	17 5.6	12 3.9	9 3.0	51 16.8
商学部 商学科	277 100.0	125 45.1	173 62.5	62 22.4	3 1.1	51 18.4	28 10.1	16 5.8	20 7.2	3 1.1	45 16.2
経営学部 経営学科	123 100.0	54 43.9	67 54.5	25 20.3	4 3.3	23 18.7	21 17.1	9 7.3	12 9.8	3 2.4	23 18.7
経済学部 経済学科	113 100.0	58 51.3	67 59.3	18 15.9	2 1.8	13 11.5	19 16.8	10 8.8	5 4.4	-	14 12.4
法学部 法律学科	117 100.0	68 58.1	81 69.2	30 25.6	3 2.6	20 17.1	24 20.5	9 7.7	16 13.7	1 0.9	13 11.1
法学部 現代社会法学科	59 100.0	33 55.9	36 61.0	12 20.3	4 6.8	8 13.6	8 13.6	9 15.3	4 6.8	2 3.4	7 11.9
薬学部 医療薬学科	297 100.0	214 72.1	84 28.3	53 17.8	13 4.4	59 19.9	45 15.2	22 7.4	24 8.1	7 2.4	52 17.5
歯学部 歯学科	85 100.0	64 75.3	21 24.7	15 17.6	3 3.5	10 11.8	7 8.2	5 5.9	8 9.4	5 5.9	18 21.2
性別											
男	1400 100.0	642 45.9	737 52.6	287 20.5	33 2.4	224 16.0	227 16.2	117 8.4	106 7.6	43 3.1	283 20.2
女	1378 100.0	710 51.5	767 55.7	273 19.8	57 4.1	266 19.3	183 13.3	103 7.5	127 9.2	30 2.2	214 15.5
回答しない	54 100.0	28 51.9	28 51.9	10 18.5	3 5.6	11 20.4	11 20.4	8 14.8	3 5.6	-	11 20.4
学年											
1年	1256 100.0	713 56.8	506 40.3	302 24.0	26 2.1	212 16.9	173 13.8	81 6.4	102 8.1	32 2.5	278 22.1
2年	605 100.0	304 50.2	387 64.0	133 22.0	28 4.6	135 22.3	97 16.0	71 11.7	56 9.3	17 2.8	72 11.9
3年	515 100.0	222 43.1	402 78.1	74 14.4	19 3.7	88 17.1	82 15.9	31 6.0	40 7.8	11 2.1	48 9.3
4年	406 100.0	106 26.1	214 52.7	56 13.8	18 4.4	57 14.0	65 16.0	40 9.9	33 8.1	11 2.7	104 25.6
5年(歯・薬学部生のみ)	29 100.0	19 65.5	17 58.6	4 13.8	1 3.4	5 17.2	3 10.3	3 10.3	1 3.4	1 3.4	2 6.9
6年(歯・薬学部生のみ)	21 100.0	16 76.2	6 28.6	1 4.8	1 4.8	4 19.0	1 4.8	2 9.5	4 19.0	1 4.8	4 19.0
キャンパス											
日進キャンパス	1761 100.0	764 43.4	1003 57.0	355 20.2	61 3.5	317 18.0	269 15.3	148 8.4	147 8.3	52 3.0	336 19.1
名城公園キャンパス	689 100.0	338 49.1	424 61.5	147 21.3	16 2.3	115 16.7	100 14.5	53 7.7	57 8.3	9 1.3	102 14.8
楠元キャンパス	382 100.0	278 72.8	105 27.5	68 17.8	16 4.2	69 18.1	52 13.6	27 7.1	32 8.4	12 3.1	70 18.3

問 27. 悩み事の相談は誰にしますか。 -1

(上段は回答者数、下段は%)

学部・学科	調査数	1 家族(身内)に相談する	2 学内の友人に相談する	3 学外の友人に相談する	4 クラブ・サークルの先輩に相談する	5 教員に相談する	6 事務職員に相談する	7 学生相談センター・相談室を利用する	8 保健センター(保健室・メディカルルーム)を利用する
全体	2832 100.0	1865 65.9	1597 56.4	1464 51.7	235 8.3	153 5.4	27 1.0	54 1.9	15 0.5
文学部 宗教文化学科	144 100.0	84 58.3	71 49.3	68 47.2	15 10.4	10 6.9	1 0.7	6 4.2	1 0.7
文学部 歴史学科	266 100.0	183 68.8	134 50.4	126 47.4	21 7.9	16 6.0	2 0.8	9 3.4	2 0.8
文学部 英語英米文化学科	224 100.0	123 54.9	110 49.1	110 49.1	17 7.6	4 1.8	0 0.0	0 0.0	1 0.4
文学部 日本文化学科	179 100.0	131 73.2	95 53.1	98 54.7	12 6.7	12 6.7	2 1.1	2 1.1	3 1.7
文学部 グローバル英語学科	136 100.0	80 58.8	79 58.1	84 61.8	12 8.8	3 2.2	1 0.7	3 2.2	1 0.7
心理学部(心身科学部) 心理学科	208 100.0	132 63.5	112 53.8	105 50.5	21 10.1	7 3.4	0 0.0	2 1.0	0 0.0
健康科学部(心身科学部) 健康科学科	181 100.0	115 63.5	125 69.1	101 55.8	22 12.2	11 6.1	1 0.6	3 1.7	0 0.0
健康科学部(心身科学部) 健康栄養学科	119 100.0	91 76.5	72 60.5	64 53.8	10 8.4	8 6.7	0 0.0	0 0.0	0 0.0
総合政策学部 総合政策学科	304 100.0	207 68.1	214 70.4	180 59.2	39 12.8	25 8.2	4 1.3	6 2.0	1 0.3
商学部 商学科	277 100.0	191 69.0	154 55.6	152 54.9	10 3.6	13 4.7	3 1.1	6 2.2	1 0.4
経営学部 経営学科	123 100.0	82 66.7	73 59.3	72 58.5	6 4.9	2 1.6	1 0.8	5 4.1	1 0.8
経済学部 経済学科	113 100.0	71 62.8	60 53.1	52 46.0	7 6.2	4 3.5	2 1.8	1 0.9	0 0.0
法学部 法律学科	117 100.0	77 65.8	56 47.9	58 49.6	6 5.1	8 6.8	3 2.6	4 3.4	1 0.9
法学部 現代社会法学科	59 100.0	43 72.9	36 61.0	33 55.9	7 11.9	1 1.7	1 1.7	0 0.0	1 1.7
薬学部 医療薬学科	297 100.0	198 66.7	158 53.2	131 44.1	21 7.1	21 7.1	3 1.0	7 2.4	2 0.7
歯学部 歯学科	85 100.0	57 67.1	48 56.5	30 35.3	9 10.6	8 9.4	3 3.5	0 0.0	0 0.0
性別									
男	1400 100.0	832 59.4	767 54.8	692 49.4	135 9.6	83 5.9	21 1.5	28 2.0	10 0.7
女	1378 100.0	1004 72.9	810 58.8	755 54.8	97 7.0	64 4.6	4 0.3	23 1.7	4 0.3
回答しない	54 100.0	29 53.7	20 37.0	17 31.5	3 5.6	6 11.1	2 3.7	3 5.6	1 1.9
学年									
1年	1256 100.0	801 63.8	683 54.4	690 54.9	106 8.4	35 2.8	4 0.3	13 1.0	5 0.4
2年	605 100.0	391 64.6	330 54.5	287 47.4	65 10.7	24 4.0	7 1.2	20 3.3	6 1.0
3年	515 100.0	356 69.1	324 62.9	250 48.5	40 7.8	42 8.2	5 1.0	7 1.4	1 0.2
4年	406 100.0	280 69.0	230 56.7	220 54.2	22 5.4	42 10.3	10 2.5	12 3.0	3 0.7
5年(歯・薬学部生のみ)	29 100.0	20 69.0	20 69.0	10 34.5	2 6.9	5 17.2	0 0.0	0 0.0	0 0.0
6年(歯・薬学部生のみ)	21 100.0	17 81.0	10 47.6	7 33.3	0 0.0	5 23.8	1 4.8	2 9.5	0 0.0
キャンパス									
日進キャンパス	1761 100.0	1146 65.1	1012 57.5	936 53.2	169 9.6	96 5.5	11 0.6	31 1.8	9 0.5
名城公園キャンパス	689 100.0	464 67.3	379 55.0	367 53.3	36 5.2	28 4.1	10 1.5	16 2.3	4 0.6
楠元キャンパス	382 100.0	255 66.8	206 53.9	161 42.1	30 7.9	29 7.6	6 1.6	7 1.8	2 0.5

問 27. 悩み事の相談は誰にしますか。-2

(上段は回答者数、下段は%)

学部・学科	調査数	9 する 学外の医師、 カウンセラー等に相談	10 する SNSを利用して、 普段関わりの い人や各機関の 窓口投稿・相談を	11 適当な相談相手 がない	12 悩み事がないため 相談しない
全体	2832 100.0	37 1.3	74 2.6	215 7.6	178 6.3
文学部 宗教文化学科	144 100.0	5 3.5	8 5.6	14 9.7	14 9.7
文学部 歴史学科	266 100.0	4 1.5	3 1.1	24 9.0	11 4.1
文学部 英語英米文化学科	224 100.0	2 0.9	6 2.7	18 8.0	23 10.3
文学部 日本文学学科	179 100.0	3 1.7	8 4.5	11 6.1	6 3.4
文学部 グローバル英語学科	136 100.0	2 1.5	3 2.2	10 7.4	12 8.8
心理学部 (心身科学部) 心理学科	208 100.0	6 2.9	12 5.8	19 9.1	11 5.3
健康科学部 (心身科学部) 健康科学科	181 100.0	0 0.0	2 1.1	13 7.2	14 7.7
健康科学部 (心身科学部) 健康栄養学科	119 100.0	1 0.8	1 0.8	5 4.2	8 6.7
総合政策学部 総合政策学科	304 100.0	3 1.0	7 2.3	7 2.3	10 3.3
商学部 商学科	277 100.0	1 0.4	2 0.7	24 8.7	16 5.8
経営学部 経営学科	123 100.0	0 0.0	2 1.6	8 6.5	5 4.1
経済学部 経済学科	113 100.0	1 0.9	2 1.8	11 9.7	9 8.0
法学部 法律学科	117 100.0	3 2.6	4 3.4	9 7.7	6 5.1
法学部 現代社会法学科	59 100.0	0 0.0	1 1.7	4 6.8	3 5.1
薬学部 医療薬学科	297 100.0	5 1.7	11 3.7	30 10.1	21 7.1
歯学部 歯学科	85 100.0	1 1.2	2 2.4	8 9.4	9 10.6
性別					
男	1400 100.0	19 1.4	27 1.9	114 8.1	124 8.9
女	1378 100.0	17 1.2	44 3.2	87 6.3	48 3.5
回答しない	54 100.0	1 1.9	3 5.6	14 25.9	6 11.1
学年					
1年	1256 100.0	15 1.2	28 2.2	91 7.2	98 7.8
2年	605 100.0	10 1.7	13 2.1	62 10.2	35 5.8
3年	515 100.0	2 0.4	21 4.1	34 6.6	16 3.1
4年	406 100.0	9 2.2	9 2.2	24 5.9	25 6.2
5年(歯・薬学部生のみ)	29 100.0	0 0.0	0 0.0	2 6.9	2 6.9
6年(歯・薬学部生のみ)	21 100.0	1 4.8	3 14.3	2 9.5	2 9.5
キャンパス					
日進キャンパス	1761 100.0	26 1.5	50 2.8	121 6.9	109 6.2
名城公園キャンパス	689 100.0	5 0.7	11 1.6	56 8.1	39 5.7
楠元キャンパス	382 100.0	6 1.6	13 3.4	38 9.9	30 7.9

問 28. 大学や学習に関する疑問、不満、要望はどこ（誰）に相談しますか。（上段は回答者数、下段は%）

学部・学科	調査数	1 学生課・教務課等の事務窓口	2 所属学部事務室もしくは、教養部事務室	3 学生相談センター・相談室	4 ゼミ等の教員	5 友人	6 家族等	7 その他を利用し、普段関わりのない人や各機関の窓口へ投稿・相談をする	8 その他	9 どこにも話さない	10 疑問、不満、要望などはない
全体	2832 100.0	384 13.6	74 2.6	73 2.6	349 12.3	1851 65.4	1035 36.5	53 1.9	65 2.3	233 8.2	319 11.3
文学部 宗教学文化学科	144 100.0	28 19.4	7 4.9	3 2.1	19 13.2	80 55.6	46 31.9	5 3.5	3 2.1	12 8.3	23 16.0
文学部 歴史学科	266 100.0	44 16.5	3 1.1	10 3.8	41 15.4	162 60.9	97 36.5	4 1.5	4 1.5	21 7.9	34 12.8
文学部 英語英米文化学科	224 100.0	28 12.5	3 1.3	3 1.3	14 6.3	118 52.7	63 28.1	5 2.2	3 1.3	26 11.6	42 18.8
文学部 日本文化学科	179 100.0	27 15.1	2 1.1	2 1.1	22 12.3	128 71.5	88 49.2	7 3.9	5 2.8	10 5.6	11 6.1
文学部 グローバル英語学科	136 100.0	18 13.2	2 1.5	4 2.9	16 11.8	88 64.7	49 36.0	4 2.9	6 4.4	9 6.6	23 16.9
心理学部（心身科学部）心理学科	208 100.0	30 14.4	4 1.9	6 2.9	13 6.3	131 63.0	69 33.2	5 2.4	3 1.4	26 12.5	18 8.7
健康科学部（心身科学部）健康科学科	181 100.0	14 7.7	0 0.0	3 1.7	31 17.1	127 70.2	66 36.5	2 1.1	3 1.7	10 5.5	23 12.7
健康科学部（心身科学部）健康栄養学科	119 100.0	8 6.7	0 0.0	1 0.8	23 19.3	84 70.6	55 46.2	2 1.7	2 1.7	7 5.9	11 9.2
総合政策学部 総合政策学科	304 100.0	41 13.5	8 2.6	13 4.3	52 17.1	216 71.1	110 36.2	5 1.6	6 2.0	18 5.9	31 10.2
商学部 商学科	277 100.0	40 14.4	5 1.8	8 2.9	27 9.7	189 68.2	101 36.5	2 0.7	4 1.4	17 6.1	31 11.2
経営学部 経営学科	123 100.0	14 11.4	2 1.6	5 4.1	12 9.8	87 70.7	41 33.3	2 1.6	5 4.1	12 9.8	10 8.1
経済学部 経済学科	113 100.0	11 9.7	3 2.7	5 4.4	4 3.5	73 64.6	37 32.7	1 0.9	1 0.9	17 15.0	16 14.2
法学部 法律学科	117 100.0	19 16.2	3 2.6	3 2.6	18 15.4	79 67.5	35 29.9	2 1.7	5 4.3	10 8.5	11 9.4
法学部 現代社会法学科	59 100.0	17 28.8	1 1.7	1 1.7	7 11.9	42 71.2	29 49.2	2 3.4	3 5.1	2 3.4	4 6.8
薬学部 医療薬学科	297 100.0	34 11.4	18 6.1	6 2.0	44 14.8	197 66.3	113 38.0	5 1.7	8 2.7	28 9.4	21 7.1
歯学部 歯学科	85 100.0	11 12.9	13 15.3	0 0.0	6 7.1	50 58.8	36 42.4	0 0.0	4 4.7	8 9.4	10 11.8
性別											
男	1400 100.0	231 16.5	47 3.4	49 3.5	165 11.8	841 60.1	386 27.6	17 1.2	38 2.7	113 8.1	220 15.7
女	1378 100.0	145 10.5	23 1.7	22 1.6	177 12.8	987 71.6	632 45.9	35 2.5	24 1.7	105 7.6	97 7.0
回答しない	54 100.0	8 14.8	4 7.4	2 3.7	7 13.0	23 42.6	17 31.5	1 1.9	3 5.6	15 27.8	2 3.7
学年											
1年	1256 100.0	153 12.2	19 1.5	35 2.8	77 6.1	813 64.7	471 37.5	20 1.6	28 2.2	91 7.2	178 14.2
2年	605 100.0	93 15.4	27 4.5	15 2.5	56 9.3	410 67.8	219 36.2	11 1.8	18 3.0	61 10.1	47 7.8
3年	515 100.0	67 13.0	11 2.1	11 2.1	96 18.6	341 66.2	184 35.7	12 2.3	8 1.6	45 8.7	44 8.5
4年	406 100.0	68 16.7	12 3.0	10 2.5	108 26.6	251 61.8	145 35.7	9 2.2	9 2.2	31 7.6	45 11.1
5年(歯・薬学部生のみ)	29 100.0	2 6.9	2 6.9	0 0.0	7 24.1	20 69.0	9 31.0	0 0.0	0 0.0	4 13.8	3 10.3
6年(歯・薬学部生のみ)	21 100.0	1 4.8	3 14.3	2 9.5	5 23.8	16 76.2	7 33.3	1 4.8	2 9.5	1 4.8	2 9.5
キャンパス											
日進キャンパス	1761 100.0	238 13.5	29 1.6	45 2.6	231 13.1	1134 64.4	643 36.5	39 2.2	35 2.0	139 7.9	216 12.3
名城公園キャンパス	689 100.0	101 14.7	14 2.0	22 3.2	68 9.9	470 68.2	243 35.3	9 1.3	18 2.6	58 8.4	72 10.4
楠元キャンパス	382 100.0	45 11.8	31 8.1	6 1.6	50 13.1	247 64.7	149 39.0	5 1.3	12 3.1	36 9.4	31 8.1

問 29. 保健センター・保健室・メディカルルームを利用したことがありますか。(上段は回答者数、下段は%)

学部・学科	調査数	1 利用したことがある	2 利用したことがない
全体	2832 100.0	472 16.7	2360 83.3
文学部 宗教学科	144 100.0	29 20.1	115 79.9
文学部 歴史学科	266 100.0	40 15.0	226 85.0
文学部 英語英米文化学科	224 100.0	21 9.4	203 90.6
文学部 日本文化学科	179 100.0	29 16.2	150 83.8
文学部 グローバル英語学科	136 100.0	12 8.8	124 91.2
心理学部 (心身科学部) 心理学科	208 100.0	34 16.3	174 83.7
健康科学部 (心身科学部) 健康科学科	181 100.0	42 23.2	139 76.8
健康科学部 (心身科学部) 健康栄養学科	119 100.0	36 30.3	83 69.7
総合政策学部 総合政策学科	304 100.0	48 15.8	256 84.2
商学部 商学科	277 100.0	36 13.0	241 87.0
経営学部 経営学科	123 100.0	22 17.9	101 82.1
経済学部 経済学科	113 100.0	12 10.6	101 89.4
法学部 法律学科	117 100.0	23 19.7	94 80.3
法学部 現代社会法学科	59 100.0	10 16.9	49 83.1
薬学部 医療薬学科	297 100.0	57 19.2	240 80.8
歯学部 歯学科	85 100.0	21 24.7	64 75.3
性別			
男	1400 100.0	208 14.9	1192 85.1
女	1378 100.0	250 18.1	1128 81.9
回答しない	54 100.0	14 25.9	40 74.1
学年			
1年	1256 100.0	134 10.7	1122 89.3
2年	605 100.0	104 17.2	501 82.8
3年	515 100.0	106 20.6	409 79.4
4年	406 100.0	111 27.3	295 72.7
5年(歯・薬学部生のみ)	29 100.0	8 27.6	21 72.4
6年(歯・薬学部生のみ)	21 100.0	9 42.9	12 57.1
キャンパス			
日進キャンパス	1761 100.0	291 16.5	1470 83.5
名城公園キャンパス	689 100.0	103 14.9	586 85.1
楠元キャンパス	382 100.0	78 20.4	304 79.6

問 30. 保健センター・保健室・メディカルルームに期待することは何ですか。(上段は回答者数、下段は%)

学部・学科	調査数	1 診療科目を増やしてほしい	2 禁煙のサポートをしてほしい	3 禁煙への啓発活動をしてほしい	4 時間を延長してほしい	5 健康管理・アドバイスをしてほしい	6 乗ってほしい 健康に関すること以外の相談にも	7 その他	8 特になし
全体	2832 100.0	163 5.8	113 4.0	273 9.6	104 3.7	234 8.3	111 3.9	28 1.0	2120 74.9
文学部 宗教文化学科	144 100.0	7 4.9	3 2.1	7 4.9	2 1.4	10 6.9	5 3.5	0 0.0	117 81.3
文学部 歴史学科	266 100.0	14 5.3	8 3.0	26 9.8	9 3.4	20 7.5	8 3.0	4 1.5	195 73.3
文学部 英語英米文化学科	224 100.0	13 5.8	9 4.0	20 8.9	4 1.8	17 7.6	12 5.4	3 1.3	178 79.5
文学部 日本文化学科	179 100.0	14 7.8	4 2.2	15 8.4	10 5.6	14 7.8	3 1.7	2 1.1	135 75.4
文学部 グローバル英語学科	136 100.0	10 7.4	5 3.7	8 5.9	4 2.9	12 8.8	6 4.4	0 0.0	106 77.9
心理学部 (心身科学部) 心理学科	208 100.0	15 7.2	8 3.8	16 7.7	7 3.4	22 10.6	15 7.2	2 1.0	152 73.1
健康科学部 (心身科学部) 健康科学科	181 100.0	18 9.9	10 5.5	23 12.7	10 5.5	19 10.5	4 2.2	2 1.1	119 65.7
健康科学部 (心身科学部) 健康栄養学科	119 100.0	9 7.6	5 4.2	8 6.7	6 5.0	8 6.7	6 5.0	1 0.8	87 73.1
総合政策学部 総合政策学科	304 100.0	23 7.6	17 5.6	26 8.6	16 5.3	26 8.6	7 2.3	2 0.7	225 74.0
商学部 商学科	277 100.0	5 1.8	15 5.4	32 11.6	6 2.2	20 7.2	14 5.1	3 1.1	208 75.1
経営学部 経営学科	123 100.0	5 4.1	7 5.7	17 13.8	3 2.4	12 9.8	8 6.5	0 0.0	91 74.0
経済学部 経済学科	113 100.0	3 2.7	3 2.7	9 8.0	0 0.0	7 6.2	4 3.5	0 0.0	94 83.2
法学部 法律学科	117 100.0	7 6.0	6 5.1	29 24.8	5 4.3	11 9.4	2 1.7	1 0.9	74 63.2
法学部 現代社会法学科	59 100.0	2 3.4	8 13.6	10 16.9	1 1.7	6 10.2	5 8.5	2 3.4	40 67.8
薬学部 医療薬学科	297 100.0	14 4.7	4 1.3	24 8.1	19 6.4	26 8.8	8 2.7	6 2.0	226 76.1
歯学部 歯学科	85 100.0	4 4.7	1 1.2	3 3.5	2 2.4	4 4.7	4 4.7	0 0.0	73 85.9
性別									
男	1400 100.0	76 5.4	54 3.9	123 8.8	43 3.1	113 8.1	40 2.9	18 1.3	1078 77.0
女	1378 100.0	83 6.0	59 4.3	145 10.5	57 4.1	116 8.4	64 4.6	8 0.6	1006 73.0
回答しない	54 100.0	4 7.4	0 0.0	5 9.3	4 7.4	5 9.3	7 13.0	2 3.7	36 66.7
学年									
1年	1256 100.0	58 4.6	53 4.2	103 8.2	42 3.3	90 7.2	51 4.1	12 1.0	974 77.5
2年	605 100.0	41 6.8	29 4.8	82 13.6	26 4.3	50 8.3	21 3.5	9 1.5	424 70.1
3年	515 100.0	47 9.1	21 4.1	45 8.7	21 4.1	60 11.7	25 4.9	4 0.8	371 72.0
4年	406 100.0	15 3.7	10 2.5	39 9.6	14 3.4	32 7.9	11 2.7	1 0.2	313 77.1
5年(歯・薬学部生のみ)	29 100.0	2 6.9	0 0.0	4 13.8	0 0.0	0 0.0	2 6.9	1 3.4	22 75.9
6年(歯・薬学部生のみ)	21 100.0	0 0.0	0 0.0	0 0.0	1 4.8	2 9.5	1 4.8	1 4.8	16 76.2
キャンパス									
日進キャンパス	1761 100.0	123 7.0	69 3.9	149 8.5	68 3.9	148 8.4	66 3.7	16 0.9	1314 74.6
名城公園キャンパス	689 100.0	22 3.2	39 5.7	97 14.1	15 2.2	56 8.1	33 4.8	6 0.9	507 73.6
楠元キャンパス	382 100.0	18 4.7	5 1.3	27 7.1	21 5.5	30 7.9	12 3.1	6 1.6	299 78.3

問 31. 過去に（今も）ハラスメントをどこで受けたことがありますか。（上段は回答者数、下段は％）

学部・学科	調査数	1 学外 (アルバイト先を含む)	2 学内のクラブ・サークル	3 学内の教室	4 学内のその他の場所	5 受けたことがない
全体	2832 100.0	177 6.3	33 1.2	59 2.1	24 0.8	2571 90.8
文学部 宗教文化学科	144 100.0	10 6.9	0 0.0	1 0.7	0 0.0	134 93.1
文学部 歴史学科	266 100.0	15 5.6	4 1.5	3 1.1	1 0.4	245 92.1
文学部 英語英米文化学科	224 100.0	11 4.9	3 1.3	1 0.4	2 0.9	207 92.4
文学部 日本文化学科	179 100.0	13 7.3	2 1.1	7 3.9	2 1.1	158 88.3
文学部 グローバル英語学科	136 100.0	9 6.6	3 2.2	0 0.0	1 0.7	123 90.4
心理学部 (心身科学部) 心理学科	208 100.0	20 9.6	5 2.4	9 4.3	0 0.0	177 85.1
健康科学部 (心身科学部) 健康科学科	181 100.0	9 5.0	3 1.7	3 1.7	1 0.6	169 93.4
健康科学部 (心身科学部) 健康栄養学科	119 100.0	14 11.8	1 0.8	2 1.7	2 1.7	103 86.6
総合政策学部 総合政策学科	304 100.0	14 4.6	7 2.3	6 2.0	2 0.7	277 91.1
商学部 商学科	277 100.0	18 6.5	0 0.0	5 1.8	3 1.1	252 91.0
経営学部 経営学科	123 100.0	7 5.7	0 0.0	6 4.9	0 0.0	111 90.2
経済学部 経済学科	113 100.0	5 4.4	2 1.8	2 1.8	0 0.0	107 94.7
法学部 法律学科	117 100.0	11 9.4	0 0.0	2 1.7	3 2.6	103 88.0
法学部 現代社会法学科	59 100.0	4 6.8	0 0.0	3 5.1	0 0.0	52 88.1
薬学部 医療薬学科	297 100.0	15 5.1	1 0.3	5 1.7	6 2.0	274 92.3
歯学部 歯学科	85 100.0	2 2.4	2 2.4	4 4.7	1 1.2	79 92.9
性別						
男	1400 100.0	68 4.9	18 1.3	28 2.0	9 0.6	1294 92.4
女	1378 100.0	105 7.6	15 1.1	28 2.0	14 1.0	1230 89.3
回答しない	54 100.0	4 7.4	0 0.0	3 5.6	1 1.9	47 87.0
学年						
1年	1256 100.0	57 4.5	11 0.9	13 1.0	5 0.4	1179 93.9
2年	605 100.0	49 8.1	8 1.3	12 2.0	4 0.7	541 89.4
3年	515 100.0	32 6.2	8 1.6	18 3.5	4 0.8	459 89.1
4年	406 100.0	36 8.9	6 1.5	14 3.4	8 2.0	348 85.7
5年(歯・薬学部生のみ)	29 100.0	1 3.4	0 0.0	1 3.4	0 0.0	27 93.1
6年(歯・薬学部生のみ)	21 100.0	2 9.5	0 0.0	1 4.8	3 14.3	17 81.0
キャンパス						
日進キャンパス	1761 100.0	115 6.5	28 1.6	32 1.8	11 0.6	1593 90.5
名城公園キャンパス	689 100.0	45 6.5	2 0.3	18 2.6	6 0.9	625 90.7
楠元キャンパス	382 100.0	17 4.5	3 0.8	9 2.4	7 1.8	353 92.4

問 32. たばこを吸いますか。

(上段は回答者数、下段は%)

学部・学科	調査数	1 毎日20本(1箱)以上吸っている	2 毎日20本(1箱)未満吸っている	3 毎日ではないが吸っていることがある	4 吸わない
全体	2832 100.0	8 0.3	59 2.1	48 1.7	2717 95.9
文学部 宗教文化学科	144 100.0	1 0.7	4 2.8	3 2.1	136 94.4
文学部 歴史学科	266 100.0	0 0.0	6 2.3	3 1.1	257 96.6
文学部 英語英米文化学科	224 100.0	3 1.3	10 4.5	7 3.1	204 91.1
文学部 日本文化学科	179 100.0	0 0.0	2 1.1	5 2.8	172 96.1
文学部 グローバル英語学科	136 100.0	1 0.7	1 0.7	2 1.5	132 97.1
心理学部(心身科学部) 心理学科	208 100.0	0 0.0	2 1.0	2 1.0	204 98.1
健康科学部(心身科学部) 健康科学科	181 100.0	0 0.0	3 1.7	4 2.2	174 96.1
健康科学部(心身科学部) 健康栄養学科	119 100.0	0 0.0	0 0.0	1 0.8	118 99.2
総合政策学部 総合政策学科	304 100.0	2 0.7	7 2.3	5 1.6	290 95.4
商学部 商学科	277 100.0	0 0.0	6 2.2	7 2.5	264 95.3
経営学部 経営学科	123 100.0	0 0.0	7 5.7	3 2.4	113 91.9
経済学部 経済学科	113 100.0	0 0.0	2 1.8	1 0.9	110 97.3
法学部 法律学科	117 100.0	0 0.0	3 2.6	2 1.7	112 95.7
法学部 現代社会法学科	59 100.0	0 0.0	2 3.4	1 1.7	56 94.9
薬学部 医療薬学科	297 100.0	0 0.0	3 1.0	1 0.3	293 98.7
歯学部 歯学科	85 100.0	1 1.2	1 1.2	1 1.2	82 96.5
性別					
男	1400 100.0	7 0.5	44 3.1	36 2.6	1313 93.8
女	1378 100.0	1 0.1	14 1.0	11 0.8	1352 98.1
回答しない	54 100.0	0 0.0	1 1.9	1 1.9	52 96.3
学年					
1年	1256 100.0	0 0.0	4 0.3	3 0.2	1249 99.4
2年	605 100.0	3 0.5	10 1.7	7 1.2	585 96.7
3年	515 100.0	2 0.4	19 3.7	19 3.7	475 92.2
4年	406 100.0	2 0.5	25 6.2	19 4.7	360 88.7
5年(歯・薬学部生のみ)	29 100.0	0 0.0	1 3.4	0 0.0	28 96.6
6年(歯・薬学部生のみ)	21 100.0	1 4.8	0 0.0	0 0.0	20 95.2
キャンパス					
日進キャンパス	1761 100.0	7 0.4	35 2.0	32 1.8	1687 95.8
名城公園キャンパス	689 100.0	0 0.0	20 2.9	14 2.0	655 95.1
楠元キャンパス	382 100.0	1 0.3	4 1.0	2 0.5	375 98.2

問 33. キャンパスを全面禁煙（建物内だけでなく通路やグラウンド等キャンパス内すべて禁煙）にすべきだと思いますか。

（上段は回答者数、下段は％）

学部・学科	調査数	1 全面禁煙にすべきである	2 喫煙場所での喫煙（分煙）を徹底すればよい
全体	2832 100.0	1187 41.9	1645 58.1
文学部 宗教文化学科	144 100.0	39 27.1	105 72.9
文学部 歴史学科	266 100.0	103 38.7	163 61.3
文学部 英語英米文化学科	224 100.0	70 31.3	154 68.8
文学部 日本文化学科	179 100.0	61 34.1	118 65.9
文学部 グローバル英語学科	136 100.0	57 41.9	79 58.1
心理学部（心身科学部）心理学科	208 100.0	75 36.1	133 63.9
健康科学部（心身科学部）健康科学科	181 100.0	87 48.1	94 51.9
健康科学部（心身科学部）健康栄養学科	119 100.0	53 44.5	66 55.5
総合政策学部 総合政策学科	304 100.0	118 38.8	186 61.2
商学部 商学科	277 100.0	125 45.1	152 54.9
経営学部 経営学科	123 100.0	56 45.5	67 54.5
経済学部 経済学科	113 100.0	51 45.1	62 54.9
法学部 法律学科	117 100.0	53 45.3	64 54.7
法学部 現代社会法学科	59 100.0	26 44.1	33 55.9
薬学部 医療薬学科	297 100.0	158 53.2	139 46.8
歯学部 歯学科	85 100.0	55 64.7	30 35.3
性別			
男	1400 100.0	509 36.4	891 63.6
女	1378 100.0	661 48.0	717 52.0
回答しない	54 100.0	17 31.5	37 68.5
学年			
1年	1256 100.0	518 41.2	738 58.8
2年	605 100.0	274 45.3	331 54.7
3年	515 100.0	198 38.4	317 61.6
4年	406 100.0	172 42.4	234 57.6
5年(歯・薬学部生のみ)	29 100.0	18 62.1	11 37.9
6年(歯・薬学部生のみ)	21 100.0	7 33.3	14 66.7
キャンパス			
日進キャンパス	1761 100.0	663 37.6	1098 62.4
名城公園キャンパス	689 100.0	311 45.1	378 54.9
楠元キャンパス	382 100.0	213 55.8	169 44.2

問 34. 大麻・覚醒剤・危険ドラッグ等の違法薬物、医療品や市販薬等についてお答えください。(上段は回答者数、下段は%)

学部・学科	調査数	1 違法薬物を使用したいと思わない	2 違法薬物を使用してみたいと思ったことがある	3 違法薬物を友人・知人で使用した人を見た(または聞いた)ことがある	4 違法薬物の使用について誘われたことがある	5 医薬品や市販薬等の過剰摂取(オーバードーズ)をしたことがある	6 医薬品や市販薬等の過剰摂取(オーバードーズ)を友人・知人で使用した人を見た(または聞いた)ことがある
全体	2832 100.0	2767 97.7	19 0.7	78 2.8	6 0.2	21 0.7	84 3.0
文学部 宗教文化学科	144 100.0	138 95.8	5 3.5	5 3.5	0 0.0	1 0.7	5 3.5
文学部 歴史学科	266 100.0	262 98.5	1 0.4	4 1.5	0 0.0	0 0.0	6 2.3
文学部 英語英米文化学科	224 100.0	216 96.4	1 0.4	5 2.2	1 0.4	3 1.3	6 2.7
文学部 日本文化学科	179 100.0	177 98.9	1 0.6	5 2.8	2 1.1	0 0.0	3 1.7
文学部 グローバル英語学科	136 100.0	133 97.8	1 0.7	4 2.9	1 0.7	0 0.0	5 3.7
心理学部(心身科学部) 心理学科	208 100.0	202 97.1	0 0.0	5 2.4	0 0.0	5 2.4	15 7.2
健康科学部(心身科学部) 健康科学科	181 100.0	178 98.3	3 1.7	1 0.6	0 0.0	2 1.1	2 1.1
健康科学部(心身科学部) 健康栄養学科	119 100.0	118 99.2	0 0.0	3 2.5	0 0.0	0 0.0	1 0.8
総合政策学部 総合政策学科	304 100.0	295 97.0	2 0.7	12 3.9	0 0.0	1 0.3	10 3.3
商学部 商学科	277 100.0	272 98.2	1 0.4	8 2.9	1 0.4	2 0.7	5 1.8
経営学部 経営学科	123 100.0	123 100.0	0 0.0	5 4.1	0 0.0	0 0.0	2 1.6
経済学部 経済学科	113 100.0	108 95.6	0 0.0	2 1.8	0 0.0	1 0.9	3 2.7
法学部 法律学科	117 100.0	115 98.3	1 0.9	2 1.7	0 0.0	2 1.7	4 3.4
法学部 現代社会法学科	59 100.0	58 98.3	0 0.0	3 5.1	1 1.7	0 0.0	3 5.1
薬学部 医療薬学科	297 100.0	287 96.6	3 1.0	10 3.4	0 0.0	4 1.3	13 4.4
歯学部 歯学科	85 100.0	85 100.0	0 0.0	4 4.7	0 0.0	0 0.0	1 1.2
性別							
男	1400 100.0	1359 97.1	15 1.1	44 3.1	4 0.3	7 0.5	33 2.4
女	1378 100.0	1357 98.5	2 0.1	29 2.1	1 0.1	11 0.8	45 3.3
回答しない	54 100.0	51 94.4	2 3.7	5 9.3	1 1.9	3 5.6	6 11.1
学年							
1年	1256 100.0	1231 98.0	7 0.6	27 2.1	1 0.1	8 0.6	29 2.3
2年	605 100.0	591 97.7	2 0.3	15 2.5	0 0.0	4 0.7	24 4.0
3年	515 100.0	499 96.9	8 1.6	20 3.9	2 0.4	5 1.0	17 3.3
4年	406 100.0	398 98.0	2 0.5	13 3.2	3 0.7	2 0.5	11 2.7
5年(歯・薬学部生のみ)	29 100.0	27 93.1	0 0.0	3 10.3	0 0.0	1 3.4	2 6.9
6年(歯・薬学部生のみ)	21 100.0	21 100.0	0 0.0	0 0.0	0 0.0	1 4.8	1 4.8
キャンパス							
日進キャンパス	1761 100.0	1719 97.6	14 0.8	44 2.5	4 0.2	12 0.7	53 3.0
名城公園キャンパス	689 100.0	676 98.1	2 0.3	20 2.9	2 0.3	5 0.7	17 2.5
楠元キャンパス	382 100.0	372 97.4	3 0.8	14 3.7	0 0.0	4 1.0	14 3.7

問 35. 「闇バイト」についてお答えください。

(上段は回答者数、下段は%)

学部・学科	調査数	1 闇バイトという言葉を知っている	2 闇バイトという言葉を知らない	3 闇バイトが犯罪だと知っている	4 友人・知人で闇バイトを経験した人がいる	5 闇バイトに勧誘されたことがある
全体	2832 100.0	2460 86.9	19 0.7	1846 65.2	21 0.7	17 0.6
文学部 宗教文化学科	144 100.0	123 85.4	3 2.1	97 67.4	1 0.7	3 2.1
文学部 歴史学科	266 100.0	234 88.0	2 0.8	178 66.9	1 0.4	1 0.4
文学部 英語英米文化学科	224 100.0	196 87.5	3 1.3	111 49.6	2 0.9	1 0.4
文学部 日本文化学科	179 100.0	144 80.4	1 0.6	134 74.9	2 1.1	2 1.1
文学部 グローバル英語学科	136 100.0	116 85.3	1 0.7	71 52.2	0 0.0	1 0.7
心理学部 (心身科学部) 心理学科	208 100.0	182 87.5	0 0.0	146 70.2	0 0.0	0 0.0
健康科学部 (心身科学部) 健康科学科	181 100.0	158 87.3	0 0.0	104 57.5	1 0.6	2 1.1
健康科学部 (心身科学部) 健康栄養学科	119 100.0	102 85.7	1 0.8	71 59.7	1 0.8	0 0.0
総合政策学部 総合政策学科	304 100.0	274 90.1	1 0.3	191 62.8	6 2.0	3 1.0
商学部 商学科	277 100.0	246 88.8	1 0.4	190 68.6	3 1.1	3 1.1
経営学部 経営学科	123 100.0	100 81.3	0 0.0	89 72.4	1 0.8	0 0.0
経済学部 経済学科	113 100.0	99 87.6	1 0.9	79 69.9	0 0.0	0 0.0
法学部 法律学科	117 100.0	102 87.2	1 0.9	91 77.8	0 0.0	1 0.9
法学部 現代社会法学科	59 100.0	46 78.0	1 1.7	46 78.0	1 1.7	0 0.0
薬学部 医療薬学科	297 100.0	263 88.6	0 0.0	202 68.0	2 0.7	0 0.0
歯学部 歯学科	85 100.0	75 88.2	3 3.5	46 54.1	0 0.0	0 0.0
性別						
男	1400 100.0	1214 86.7	15 1.1	852 60.9	13 0.9	12 0.9
女	1378 100.0	1201 87.2	4 0.3	949 68.9	8 0.6	5 0.4
回答しない	54 100.0	45 83.3	0 0.0	45 83.3	0 0.0	0 0.0
学年						
1年	1256 100.0	1089 86.7	7 0.6	803 63.9	9 0.7	11 0.9
2年	605 100.0	523 86.4	5 0.8	398 65.8	4 0.7	4 0.7
3年	515 100.0	445 86.4	3 0.6	348 67.6	4 0.8	0 0.0
4年	406 100.0	362 89.2	4 1.0	260 64.0	4 1.0	2 0.5
5年(歯・薬学部生のみ)	29 100.0	23 79.3	0 0.0	21 72.4	0 0.0	0 0.0
6年(歯・薬学部生のみ)	21 100.0	18 85.7	0 0.0	16 76.2	0 0.0	0 0.0
キャンパス						
日進キャンパス	1761 100.0	1529 86.8	12 0.7	1103 62.6	14 0.8	13 0.7
名城公園キャンパス	689 100.0	593 86.1	4 0.6	495 71.8	5 0.7	4 0.6
楠元キャンパス	382 100.0	338 88.5	3 0.8	248 64.9	2 0.5	0 0.0

問 36. 「消費者トラブル」についてお答えください。

(上段は回答者数、下段は%)

学部・学科	調査数	1 いる	2 いる	3 いる	4 いる	5 いる	6 いる
		消費者トラブルという言葉を知っている	消費者トラブルという言葉を知らない	友人・知人から商品等の購入や、セミナーへの参加を勧誘された	SNSで知り合った人から商品等の購入や、セミナーへの参加を勧誘された	強引な勧誘により不正な物品売買約や、セミナーへの参加をさせられたことがある	架空請求や振り込み詐欺にあったことがある
全体	2832 100.0	2504 88.4	300 10.6	21 0.7	39 1.4	10 0.4	54 1.9
文学部 宗教文化学科	144 100.0	126 87.5	17 11.8	2 1.4	1 0.7	0 0.0	4 2.8
文学部 歴史学科	266 100.0	243 91.4	20 7.5	1 0.4	1 0.4	1 0.4	3 1.1
文学部 英語英米文化学科	224 100.0	183 81.7	38 17.0	1 0.4	3 1.3	0 0.0	3 1.3
文学部 日本文学学科	179 100.0	165 92.2	12 6.7	2 1.1	4 2.2	1 0.6	5 2.8
文学部 グローバル英語学科	136 100.0	108 79.4	25 18.4	3 2.2	3 2.2	1 0.7	1 0.7
心理学部 (心身科学部) 心理学科	208 100.0	199 95.7	8 3.8	0 0.0	3 1.4	0 0.0	7 3.4
健康科学部 (心身科学部) 健康科学科	181 100.0	147 81.2	31 17.1	0 0.0	1 0.6	2 1.1	3 1.7
健康科学部 (心身科学部) 健康栄養学科	119 100.0	99 83.2	19 16.0	0 0.0	1 0.8	1 0.8	0 0.0
総合政策学部 総合政策学科	304 100.0	270 88.8	31 10.2	8 2.6	6 2.0	1 0.3	7 2.3
商学部 商学科	277 100.0	257 92.8	18 6.5	1 0.4	6 2.2	0 0.0	5 1.8
経営学部 経営学科	123 100.0	112 91.1	11 8.9	1 0.8	2 1.6	0 0.0	1 0.8
経済学部 経済学科	113 100.0	104 92.0	9 8.0	0 0.0	1 0.9	0 0.0	3 2.7
法学部 法律学科	117 100.0	111 94.9	6 5.1	1 0.9	4 3.4	1 0.9	3 2.6
法学部 現代社会法学科	59 100.0	55 93.2	3 5.1	1 1.7	1 1.7	0 0.0	1 1.7
薬学部 医療薬学科	297 100.0	254 85.5	41 13.8	0 0.0	1 0.3	1 0.3	6 2.0
歯学部 歯学科	85 100.0	71 83.5	11 12.9	0 0.0	1 1.2	1 1.2	2 2.4
性別							
男	1400 100.0	1208 86.3	171 12.2	18 1.3	24 1.7	7 0.5	31 2.2
女	1378 100.0	1247 90.5	126 9.1	2 0.1	14 1.0	3 0.2	21 1.5
回答しない	54 100.0	49 90.7	3 5.6	1 1.9	1 1.9	0 0.0	2 3.7
学年							
1年	1256 100.0	1124 89.5	126 10.0	3 0.2	8 0.6	2 0.2	20 1.6
2年	605 100.0	539 89.1	59 9.8	2 0.3	9 1.5	0 0.0	13 2.1
3年	515 100.0	443 86.0	62 12.0	6 1.2	13 2.5	6 1.2	10 1.9
4年	406 100.0	357 87.9	45 11.1	10 2.5	8 2.0	2 0.5	9 2.2
5年(歯・薬学部生のみ)	29 100.0	24 82.8	4 13.8	0 0.0	0 0.0	0 0.0	2 6.9
6年(歯・薬学部生のみ)	21 100.0	17 81.0	4 19.0	0 0.0	1 4.8	0 0.0	0 0.0
キャンパス							
日進キャンパス	1761 100.0	1540 87.5	201 11.4	17 1.0	23 1.3	7 0.4	33 1.9
名城公園キャンパス	689 100.0	639 92.7	47 6.8	4 0.6	14 2.0	1 0.1	13 1.9
楠元キャンパス	382 100.0	325 85.1	52 13.6	0 0.0	2 0.5	2 0.5	8 2.1

問 37. いずれかのクラブ・サークルに所属していますか。

(上段は回答者数、下段は%)

学部・学科	調査数	1 学内の運動部に所属している	2 学内の文化部に所属している	3 学内の非公認クラブ・サークルに所属している	4 学外のクラブ・サークルに所属している	5 所属していない
全体	2832 100.0	607 21.4	543 19.2	210 7.4	201 7.1	1389 49.0
文学部 宗教文化学科	144 100.0	27 18.8	45 31.3	14 9.7	11 7.6	59 41.0
文学部 歴史学科	266 100.0	52 19.5	70 26.3	9 3.4	22 8.3	126 47.4
文学部 英語英米文化学科	224 100.0	45 20.1	30 13.4	12 5.4	11 4.9	133 59.4
文学部 日本文化学科	179 100.0	20 11.2	53 29.6	7 3.9	14 7.8	88 49.2
文学部 グローバル英語学科	136 100.0	32 23.5	14 10.3	7 5.1	10 7.4	80 58.8
心理学部 (心身科学部) 心理学科	208 100.0	35 16.8	54 26.0	28 13.5	12 5.8	86 41.3
健康科学部 (心身科学部) 健康科学科	181 100.0	70 38.7	14 7.7	29 16.0	19 10.5	61 33.7
健康科学部 (心身科学部) 健康栄養学科	119 100.0	18 15.1	6 5.0	6 5.0	10 8.4	81 68.1
総合政策学部 総合政策学科	304 100.0	65 21.4	54 17.8	32 10.5	34 11.2	129 42.4
商学部 商学科	277 100.0	23 8.3	57 20.6	31 11.2	13 4.7	162 58.5
経営学部 経営学科	123 100.0	15 12.2	23 18.7	12 9.8	11 8.9	67 54.5
経済学部 経済学科	113 100.0	18 15.9	17 15.0	7 6.2	11 9.7	63 55.8
法学部 法律学科	117 100.0	8 6.8	18 15.4	6 5.1	11 9.4	80 68.4
法学部 現代社会法学科	59 100.0	8 13.6	15 25.4	6 10.2	3 5.1	28 47.5
薬学部 医療薬学科	297 100.0	122 41.1	57 19.2	3 1.0	5 1.7	123 41.4
歯学部 歯学科	85 100.0	49 57.6	16 18.8	1 1.2	4 4.7	23 27.1
性別						
男	1400 100.0	374 26.7	240 17.1	92 6.6	111 7.9	658 47.0
女	1378 100.0	227 16.5	294 21.3	116 8.4	90 6.5	693 50.3
回答しない	54 100.0	6 11.1	9 16.7	2 3.7	0 0.0	38 70.4
学年						
1年	1256 100.0	331 26.4	284 22.6	130 10.4	93 7.4	475 37.8
2年	605 100.0	119 19.7	114 18.8	47 7.8	48 7.9	306 50.6
3年	515 100.0	84 16.3	88 17.1	21 4.1	38 7.4	305 59.2
4年	406 100.0	62 15.3	53 13.1	12 3.0	20 4.9	267 65.8
5年(歯・薬学部生のみ)	29 100.0	6 20.7	2 6.9	0 0.0	1 3.4	21 72.4
6年(歯・薬学部生のみ)	21 100.0	5 23.8	2 9.5	0 0.0	1 4.8	15 71.4
キャンパス						
日進キャンパス	1761 100.0	364 20.7	340 19.3	144 8.2	143 8.1	843 47.9
名城公園キャンパス	689 100.0	72 10.4	130 18.9	62 9.0	49 7.1	400 58.1
楠元キャンパス	382 100.0	171 44.8	73 19.1	4 1.0	9 2.4	146 38.2

問 38. クラブ・サークルに参加した主な動機は何ですか。

(上段は回答者数、下段は%)

学部・学科	調査数	1 友人を得るため	2 知識・教養・技能を身につけるため	3 スポーツ技術の向上、競技に参加するため	4 趣味・興味と一致したため	5 友人・家族の勧め	6 その他	7 クラブ・サークルに参加していない
全体	2832 100.0	793 28.0	392 13.8	415 14.7	724 25.6	234 8.3	103 3.6	1389 49.0
文学部 宗教文化学科	144 100.0	40 27.8	26 18.1	27 18.8	49 34.0	15 10.4	6 4.2	59 41.0
文学部 歴史学科	266 100.0	81 30.5	43 16.2	32 12.0	74 27.8	23 8.6	8 3.0	126 47.4
文学部 英語英米文化学科	224 100.0	38 17.0	21 9.4	32 14.3	43 19.2	10 4.5	3 1.3	133 59.4
文学部 日本文化学科	179 100.0	49 27.4	23 12.8	17 9.5	58 32.4	17 9.5	5 2.8	88 49.2
文学部 グローバル英語学科	136 100.0	30 22.1	17 12.5	20 14.7	28 20.6	10 7.4	7 5.1	80 58.8
心理学部 (心身科学部) 心理学科	208 100.0	74 35.6	28 13.5	23 11.1	72 34.6	23 11.1	5 2.4	86 41.3
健康科学部 (心身科学部) 健康科学科	181 100.0	55 30.4	37 20.4	55 30.4	46 25.4	17 9.4	9 5.0	61 33.7
健康科学部 (心身科学部) 健康栄養学科	119 100.0	18 15.1	9 7.6	14 11.8	18 15.1	8 6.7	2 1.7	81 68.1
総合政策学部 総合政策学科	304 100.0	83 27.3	33 10.9	57 18.8	98 32.2	30 9.9	11 3.6	129 42.4
商学部 商学科	277 100.0	76 27.4	37 13.4	19 6.9	40 14.4	18 6.5	10 3.6	162 58.5
経営学部 経営学科	123 100.0	33 26.8	14 11.4	14 11.4	26 21.1	9 7.3	0 0.0	67 54.5
経済学部 経済学科	113 100.0	38 33.6	15 13.3	14 12.4	21 18.6	6 5.3	5 4.4	63 55.8
法学部 法律学科	117 100.0	26 22.2	18 15.4	7 6.0	23 19.7	5 4.3	2 1.7	80 68.4
法学部 現代社会法学科	59 100.0	15 25.4	7 11.9	8 13.6	15 25.4	5 8.5	0 0.0	28 47.5
薬学部 医療薬学科	297 100.0	96 32.3	39 13.1	52 17.5	84 28.3	29 9.8	23 7.7	123 41.4
歯学部 歯学科	85 100.0	41 48.2	25 29.4	24 28.2	29 34.1	9 10.6	7 8.2	23 27.1
性別								
男	1400 100.0	378 27.0	204 14.6	306 21.9	359 25.6	110 7.9	44 3.1	658 47.0
女	1378 100.0	408 29.6	183 13.3	107 7.8	354 25.7	120 8.7	58 4.2	693 50.3
回答しない	54 100.0	7 13.0	5 9.3	2 3.7	11 20.4	4 7.4	1 1.9	38 70.4
学年								
1年	1256 100.0	451 35.9	201 16.0	220 17.5	364 29.0	124 9.9	49 3.9	475 37.8
2年	605 100.0	170 28.1	82 13.6	86 14.2	179 29.6	52 8.6	22 3.6	306 50.6
3年	515 100.0	102 19.8	67 13.0	61 11.8	100 19.4	26 5.0	16 3.1	305 59.2
4年	406 100.0	62 15.3	38 9.4	43 10.6	74 18.2	30 7.4	15 3.7	267 65.8
5年(歯・薬学部生のみ)	29 100.0	3 10.3	2 6.9	2 6.9	5 17.2	2 6.9	1 3.4	21 72.4
6年(歯・薬学部生のみ)	21 100.0	5 23.8	2 9.5	3 14.3	2 9.5	0 0.0	0 0.0	15 71.4
キャンパス								
日進キャンパス	1761 100.0	468 26.6	237 13.5	277 15.7	486 27.6	153 8.7	56 3.2	843 47.9
名城公園キャンパス	689 100.0	188 27.3	91 13.2	62 9.0	125 18.1	43 6.2	17 2.5	400 58.1
楠元キャンパス	382 100.0	137 35.9	64 16.8	76 19.9	113 29.6	38 9.9	30 7.9	146 38.2

問 39. クラブ・サークル活動日数は、週何日ですか。(通常授業時) (上段は回答者数、下段は%)

学部・学科	調査数	1 日	2 日	3 日	4 日	5 日	6 日	7 日	8 日	クラブ・サークルに参加していない
全体	2832 100.0	596 21.0	366 12.9	224 7.9	98 3.5	52 1.8	84 3.0	23 0.8	1389 49.0	
文学部 宗教文化学科	144 100.0	21 14.6	19 13.2	16 11.1	11 7.6	7 4.9	11 7.6	0 0.0	59 41.0	
文学部 歴史学科	266 100.0	54 20.3	33 12.4	30 11.3	8 3.0	4 1.5	8 3.0	3 1.1	126 47.4	
文学部 英語英米文化学科	224 100.0	22 9.8	22 9.8	16 7.1	13 5.8	6 2.7	10 4.5	2 0.9	133 59.4	
文学部 日本文化学科	179 100.0	38 21.2	15 8.4	24 13.4	7 3.9	1 0.6	6 3.4	0 0.0	88 49.2	
文学部 グローバル英語学科	136 100.0	12 8.8	17 12.5	10 7.4	8 5.9	4 2.9	3 2.2	2 1.5	80 58.8	
心理学部 (心身科学部) 心理学科	208 100.0	42 20.2	37 17.8	23 11.1	7 3.4	3 1.4	5 2.4	5 2.4	86 41.3	
健康科学部 (心身科学部) 健康科学科	181 100.0	39 21.5	19 10.5	22 12.2	11 6.1	11 6.1	16 8.8	2 1.1	61 33.7	
健康科学部 (心身科学部) 健康栄養学科	119 100.0	8 6.7	10 8.4	6 5.0	8 6.7	3 2.5	2 1.7	1 0.8	81 68.1	
総合政策学部 総合政策学科	304 100.0	54 17.8	53 17.4	32 10.5	12 3.9	7 2.3	13 4.3	4 1.3	129 42.4	
商学部 商学科	277 100.0	80 28.9	20 7.2	4 1.4	2 0.7	2 0.7	6 2.2	1 0.4	162 58.5	
経営学部 経営学科	123 100.0	40 32.5	9 7.3	6 4.9	1 0.8	0 0.0	0 0.0	0 0.0	67 54.5	
経済学部 経済学科	113 100.0	30 26.5	9 8.0	6 5.3	1 0.9	1 0.9	3 2.7	0 0.0	63 55.8	
法学部 法律学科	117 100.0	22 18.8	8 6.8	4 3.4	1 0.9	1 0.9	0 0.0	1 0.9	80 68.4	
法学部 現代社会法学科	59 100.0	21 35.6	4 6.8	3 5.1	1 1.7	0 0.0	1 1.7	1 1.7	28 47.5	
薬学部 医療薬学科	297 100.0	94 31.6	68 22.9	6 2.0	3 1.0	2 0.7	0 0.0	1 0.3	123 41.4	
歯学部 歯学科	85 100.0	19 22.4	23 27.1	16 18.8	4 4.7	0 0.0	0 0.0	0 0.0	23 27.1	
性別										
男	1400 100.0	265 18.9	184 13.1	102 7.3	61 4.4	35 2.5	76 5.4	19 1.4	658 47.0	
女	1378 100.0	325 23.6	178 12.9	119 8.6	35 2.5	17 1.2	8 0.6	3 0.2	693 50.3	
回答しない	54 100.0	6 11.1	4 7.4	3 5.6	2 3.7	0 0.0	0 0.0	1 1.9	38 70.4	
学年										
1年	1256 100.0	326 26.0	220 17.5	107 8.5	40 3.2	25 2.0	51 4.1	12 1.0	475 37.8	
2年	605 100.0	127 21.0	66 10.9	49 8.1	29 4.8	13 2.1	9 1.5	6 1.0	306 50.6	
3年	515 100.0	79 15.3	47 9.1	38 7.4	22 4.3	5 1.0	14 2.7	5 1.0	305 59.2	
4年	406 100.0	62 15.3	23 5.7	28 6.9	7 1.7	9 2.2	10 2.5	0 0.0	267 65.8	
5年(歯・薬学部生のみ)	29 100.0	1 3.4	6 20.7	1 3.4	0 0.0	0 0.0	0 0.0	0 0.0	21 72.4	
6年(歯・薬学部生のみ)	21 100.0	1 4.8	4 19.0	1 4.8	0 0.0	0 0.0	0 0.0	0 0.0	15 71.4	
キャンパス										
日進キャンパス	1761 100.0	290 16.5	225 12.8	179 10.2	85 4.8	46 2.6	74 4.2	19 1.1	843 47.9	
名城公園キャンパス	689 100.0	193 28.0	50 7.3	23 3.3	6 0.9	4 0.6	10 1.5	3 0.4	400 58.1	
楠元キャンパス	382 100.0	113 29.6	91 23.8	22 5.8	7 1.8	2 0.5	0 0.0	1 0.3	146 38.2	

問 40. クラブ・サークル活動は、1 回あたり平均何時間ですか。(上段は回答者数、下段は%)

学部・学科	調査数	1 2 時間未 満	2 2 時間以 上4時 間未 満	3 4 時間以 上	4 ク ラ ブ・ サ ー ク ル に 参 加 し て い な い
全体	2832 100.0	534 18.9	770 27.2	139 4.9	1389 49.0
文学部 宗教文化学科	144 100.0	24 16.7	50 34.7	11 7.6	59 41.0
文学部 歴史学科	266 100.0	59 22.2	71 26.7	10 3.8	126 47.4
文学部 英語英米文化学科	224 100.0	31 13.8	50 22.3	10 4.5	133 59.4
文学部 日本文化学科	179 100.0	39 21.8	43 24.0	9 5.0	88 49.2
文学部 グローバル英語学科	136 100.0	15 11.0	36 26.5	5 3.7	80 58.8
心理学部 (心身科学部) 心理学科	208 100.0	51 24.5	58 27.9	13 6.3	86 41.3
健康科学部 (心身科学部) 健康科学科	181 100.0	36 19.9	67 37.0	17 9.4	61 33.7
健康科学部 (心身科学部) 健康栄養学科	119 100.0	10 8.4	19 16.0	9 7.6	81 68.1
総合政策学部 総合政策学科	304 100.0	47 15.5	111 36.5	17 5.6	129 42.4
商学部 商学科	277 100.0	72 26.0	37 13.4	6 2.2	162 58.5
経営学部 経営学科	123 100.0	29 23.6	24 19.5	3 2.4	67 54.5
経済学部 経済学科	113 100.0	23 20.4	23 20.4	4 3.5	63 55.8
法学部 法律学科	117 100.0	19 16.2	14 12.0	4 3.4	80 68.4
法学部 現代社会法学科	59 100.0	16 27.1	12 20.3	3 5.1	28 47.5
薬学部 医療薬学科	297 100.0	46 15.5	118 39.7	10 3.4	123 41.4
歯学部 歯学科	85 100.0	17 20.0	37 43.5	8 9.4	23 27.1
性別					
男	1400 100.0	238 17.0	422 30.1	82 5.9	658 47.0
女	1378 100.0	288 20.9	341 24.7	56 4.1	693 50.3
回答しない	54 100.0	8 14.8	7 13.0	1 1.9	38 70.4
学年					
1年	1256 100.0	307 24.4	408 32.5	66 5.3	475 37.8
2年	605 100.0	95 15.7	168 27.8	36 6.0	306 50.6
3年	515 100.0	72 14.0	116 22.5	22 4.3	305 59.2
4年	406 100.0	56 13.8	70 17.2	13 3.2	267 65.8
5年(歯・薬学部生のみ)	29 100.0	2 6.9	5 17.2	1 3.4	21 72.4
6年(歯・薬学部生のみ)	21 100.0	2 9.5	3 14.3	1 4.8	15 71.4
キャンパス					
日進キャンパス	1761 100.0	312 17.7	505 28.7	101 5.7	843 47.9
名城公園キャンパス	689 100.0	159 23.1	110 16.0	20 2.9	400 58.1
楠元キャンパス	382 100.0	63 16.5	155 40.6	18 4.7	146 38.2

問 41. クラブ・サークル活動と勉強は両立できていますか。

(上段は回答者数、下段は%)

学部・学科	調査数	1 両立できている	2 両立できていない	3 クラブ・サークルに参加していない
全体	2832 100.0	1278 45.1	165 5.8	1389 49.0
文学部 宗教文化学科	144 100.0	74 51.4	11 7.6	59 41.0
文学部 歴史学科	266 100.0	125 47.0	15 5.6	126 47.4
文学部 英語英米文化学科	224 100.0	75 33.5	16 7.1	133 59.4
文学部 日本文化学科	179 100.0	79 44.1	12 6.7	88 49.2
文学部 グローバル英語学科	136 100.0	49 36.0	7 5.1	80 58.8
心理学部 (心身科学部) 心理学科	208 100.0	104 50.0	18 8.7	86 41.3
健康科学部 (心身科学部) 健康科学科	181 100.0	104 57.5	16 8.8	61 33.7
健康科学部 (心身科学部) 健康栄養学科	119 100.0	34 28.6	4 3.4	81 68.1
総合政策学部 総合政策学科	304 100.0	159 52.3	16 5.3	129 42.4
商学部 商学科	277 100.0	109 39.4	6 2.2	162 58.5
経営学部 経営学科	123 100.0	50 40.7	6 4.9	67 54.5
経済学部 経済学科	113 100.0	41 36.3	9 8.0	63 55.8
法学部 法律学科	117 100.0	36 30.8	1 0.9	80 68.4
法学部 現代社会法学科	59 100.0	28 47.5	3 5.1	28 47.5
薬学部 医療薬学科	297 100.0	156 52.5	18 6.1	123 41.4
歯学部 歯学科	85 100.0	55 64.7	7 8.2	23 27.1
性別				
男	1400 100.0	653 46.6	89 6.4	658 47.0
女	1378 100.0	611 44.3	74 5.4	693 50.3
回答しない	54 100.0	14 25.9	2 3.7	38 70.4
学年				
1年	1256 100.0	697 55.5	84 6.7	475 37.8
2年	605 100.0	257 42.5	42 6.9	306 50.6
3年	515 100.0	180 35.0	30 5.8	305 59.2
4年	406 100.0	130 32.0	9 2.2	267 65.8
5年(歯・薬学部生のみ)	29 100.0	8 27.6	0 0.0	21 72.4
6年(歯・薬学部生のみ)	21 100.0	6 28.6	0 0.0	15 71.4
キャンパス				
日進キャンパス	1761 100.0	803 45.6	115 6.5	843 47.9
名城公園キャンパス	689 100.0	264 38.3	25 3.6	400 58.1
楠元キャンパス	382 100.0	211 55.2	25 6.5	146 38.2

問 42. クラブ・サークル活動に参加していない理由は何ですか。(上段は回答者数、下段は%)

学部・学科	調査数	1 勉学に打ち込むため	2 通学に時間を取られるため	3 アルバイトに時間を取られるため	4 興味があるクラブがないため	5 キャンパス間の移動が大変であるため	6 その他	7 クラブ・サークルに参加している
全体	2832 100.0	333 11.8	536 18.9	566 20.0	587 20.7	228 8.1	175 6.2	1443 51.0
文学部 宗教文化学科	144 100.0	3 2.1	24 16.7	20 13.9	23 16.0	4 2.8	13 9.0	85 59.0
文学部 歴史学科	266 100.0	37 13.9	69 25.9	53 19.9	36 13.5	2 0.8	24 9.0	140 52.6
文学部 英語英米文化学科	224 100.0	21 9.4	51 22.8	60 26.8	47 21.0	5 2.2	13 5.8	91 40.6
文学部 日本文化学科	179 100.0	20 11.2	43 24.0	31 17.3	31 17.3	3 1.7	19 10.6	91 50.8
文学部 グローバル英語学科	136 100.0	17 12.5	33 24.3	48 35.3	27 19.9	1 0.7	8 5.9	56 41.2
心理学部(心身科学部) 心理学科	208 100.0	21 10.1	38 18.3	33 15.9	36 17.3	1 0.5	15 7.2	122 58.7
健康科学部(心身科学部) 健康科学科	181 100.0	11 6.1	26 14.4	31 17.1	18 9.9	4 2.2	7 3.9	120 66.3
健康科学部(心身科学部) 健康栄養学科	119 100.0	32 26.9	30 25.2	41 34.5	34 28.6	3 2.5	3 2.5	38 31.9
総合政策学部 総合政策学科	304 100.0	23 7.6	54 17.8	61 20.1	61 20.1	9 3.0	20 6.6	175 57.6
商学部 商学科	277 100.0	31 11.2	53 19.1	64 23.1	87 31.4	63 22.7	7 2.5	115 41.5
経営学部 経営学科	123 100.0	15 12.2	20 16.3	22 17.9	36 29.3	31 25.2	7 5.7	56 45.5
経済学部 経済学科	113 100.0	8 7.1	14 12.4	25 22.1	33 29.2	24 21.2	4 3.5	50 44.2
法学部 法律学科	117 100.0	20 17.1	24 20.5	38 32.5	39 33.3	38 32.5	5 4.3	37 31.6
法学部 現代社会法学科	59 100.0	6 10.2	13 22.0	7 11.9	16 27.1	14 23.7	4 6.8	31 52.5
薬学部 医療薬学科	297 100.0	54 18.2	38 12.8	30 10.1	57 19.2	24 8.1	18 6.1	174 58.6
歯学部 歯学科	85 100.0	14 16.5	6 7.1	2 2.4	6 7.1	2 2.4	8 9.4	62 72.9
性別								
男	1400 100.0	151 10.8	229 16.4	244 17.4	285 20.4	111 7.9	94 6.7	742 53.0
女	1378 100.0	170 12.3	290 21.0	308 22.4	286 20.8	109 7.9	71 5.2	685 49.7
回答しない	54 100.0	12 22.2	17 31.5	14 25.9	16 29.6	8 14.8	10 18.5	16 29.6
学年								
1年	1256 100.0	115 9.2	185 14.7	175 13.9	191 15.2	74 5.9	59 4.7	781 62.2
2年	605 100.0	79 13.1	123 20.3	136 22.5	139 23.0	57 9.4	37 6.1	299 49.4
3年	515 100.0	65 12.6	118 22.9	136 26.4	145 28.2	45 8.7	27 5.2	210 40.8
4年	406 100.0	55 13.5	93 22.9	112 27.6	102 25.1	44 10.8	44 10.8	139 34.2
5年(歯・薬学部生のみ)	29 100.0	10 34.5	9 31.0	5 17.2	6 20.7	2 6.9	5 17.2	8 27.6
6年(歯・薬学部生のみ)	21 100.0	9 42.9	8 38.1	2 9.5	4 19.0	6 28.6	3 14.3	6 28.6
キャンパス								
日進キャンパス	1761 100.0	185 10.5	368 20.9	378 21.5	313 17.8	32 1.8	122 6.9	918 52.1
名城公園キャンパス	689 100.0	80 11.6	124 18.0	156 22.6	211 30.6	170 24.7	27 3.9	289 41.9
楠元キャンパス	382 100.0	68 17.8	44 11.5	32 8.4	63 16.5	26 6.8	26 6.8	236 61.8

問 43. ボランティア活動に参加したことがありますか。(大学入学後) (上段は回答者数、下段は%)

学部・学科	調査数	1 ある	2 ない
全体	2832 100.0	491 17.3	2341 82.7
文学部 宗教文化学科	144 100.0	15 10.4	129 89.6
文学部 歴史学科	266 100.0	51 19.2	215 80.8
文学部 英語英米文化学科	224 100.0	25 11.2	199 88.8
文学部 日本文化学科	179 100.0	40 22.3	139 77.7
文学部 グローバル英語学科	136 100.0	25 18.4	111 81.6
心理学部 (心身科学部) 心理学科	208 100.0	42 20.2	166 79.8
健康科学部 (心身科学部) 健康科学科	181 100.0	67 37.0	114 63.0
健康科学部 (心身科学部) 健康栄養学科	119 100.0	19 16.0	100 84.0
総合政策学部 総合政策学科	304 100.0	90 29.6	214 70.4
商学部 商学科	277 100.0	27 9.7	250 90.3
経営学部 経営学科	123 100.0	16 13.0	107 87.0
経済学部 経済学科	113 100.0	7 6.2	106 93.8
法学部 法律学科	117 100.0	24 20.5	93 79.5
法学部 現代社会法学科	59 100.0	15 25.4	44 74.6
薬学部 医療薬学科	297 100.0	21 7.1	276 92.9
歯学部 歯学科	85 100.0	7 8.2	78 91.8
性別			
男	1400 100.0	234 16.7	1166 83.3
女	1378 100.0	253 18.4	1125 81.6
回答しない	54 100.0	4 7.4	50 92.6
学年			
1年	1256 100.0	116 9.2	1140 90.8
2年	605 100.0	93 15.4	512 84.6
3年	515 100.0	133 25.8	382 74.2
4年	406 100.0	143 35.2	263 64.8
5年(歯・薬学部生のみ)	29 100.0	3 10.3	26 89.7
6年(歯・薬学部生のみ)	21 100.0	3 14.3	18 85.7
キャンパス			
日進キャンパス	1761 100.0	374 21.2	1387 78.8
名城公園キャンパス	689 100.0	89 12.9	600 87.1
楠元キャンパス	382 100.0	28 7.3	354 92.7

問 44. 今後ボランティア活動に参加しようと思えますか。

(上段は回答者数、下段は%)

学部・学科	調査数	1 思っ て	2 思わ ない
全体	2832 100.0	1792 63.3	1040 36.7
文学部 宗教文化学科	144 100.0	88 61.1	56 38.9
文学部 歴史学科	266 100.0	167 62.8	99 37.2
文学部 英語英米文化学科	224 100.0	118 52.7	106 47.3
文学部 日本文化学科	179 100.0	122 68.2	57 31.8
文学部 グローバル英語学科	136 100.0	90 66.2	46 33.8
心理学部 (心身科学部) 心理学科	208 100.0	153 73.6	55 26.4
健康科学部 (心身科学部) 健康科学科	181 100.0	149 82.3	32 17.7
健康科学部 (心身科学部) 健康栄養学科	119 100.0	82 68.9	37 31.1
総合政策学部 総合政策学科	304 100.0	229 75.3	75 24.7
商学部 商学科	277 100.0	174 62.8	103 37.2
経営学部 経営学科	123 100.0	77 62.6	46 37.4
経済学部 経済学科	113 100.0	61 54.0	52 46.0
法学部 法律学科	117 100.0	79 67.5	38 32.5
法学部 現代社会法学科	59 100.0	40 67.8	19 32.2
薬学部 医療薬学科	297 100.0	128 43.1	169 56.9
歯学部 歯学科	85 100.0	35 41.2	50 58.8
性別			
男	1400 100.0	817 58.4	583 41.6
女	1378 100.0	948 68.8	430 31.2
回答しない	54 100.0	27 50.0	27 50.0
学年			
1年	1256 100.0	855 68.1	401 31.9
2年	605 100.0	390 64.5	215 35.5
3年	515 100.0	310 60.2	205 39.8
4年	406 100.0	223 54.9	183 45.1
5年(歯・薬学部生のみ)	29 100.0	10 34.5	19 65.5
6年(歯・薬学部生のみ)	21 100.0	4 19.0	17 81.0
キャンパス			
日進キャンパス	1761 100.0	1198 68.0	563 32.0
名城公園キャンパス	689 100.0	431 62.6	258 37.4
楠元キャンパス	382 100.0	163 42.7	219 57.3

問 45. 在学中に留学をしたいと思いますか。

(上段は回答者数、下段は%)

学部・学科	調査数	1 思う	2 思わない
全体	2832 100.0	738 26.1	2094 73.9
文学部 宗教文化学科	144 100.0	22 15.3	122 84.7
文学部 歴史学科	266 100.0	40 15.0	226 85.0
文学部 英語英米文化学科	224 100.0	119 53.1	105 46.9
文学部 日本文化学科	179 100.0	25 14.0	154 86.0
文学部 グローバル英語学科	136 100.0	110 80.9	26 19.1
心理学部 (心身科学部) 心理学科	208 100.0	47 22.6	161 77.4
健康科学部 (心身科学部) 健康科学科	181 100.0	42 23.2	139 76.8
健康科学部 (心身科学部) 健康栄養学科	119 100.0	23 19.3	96 80.7
総合政策学部 総合政策学科	304 100.0	54 17.8	250 82.2
商学部 商学科	277 100.0	49 17.7	228 82.3
経営学部 経営学科	123 100.0	35 28.5	88 71.5
経済学部 経済学科	113 100.0	27 23.9	86 76.1
法学部 法律学科	117 100.0	25 21.4	92 78.6
法学部 現代社会法学科	59 100.0	15 25.4	44 74.6
薬学部 医療薬学科	297 100.0	83 27.9	214 72.1
歯学部 歯学科	85 100.0	22 25.9	63 74.1
性別			
男	1400 100.0	323 23.1	1077 76.9
女	1378 100.0	402 29.2	976 70.8
回答しない	54 100.0	13 24.1	41 75.9
学年			
1年	1256 100.0	375 29.9	881 70.1
2年	605 100.0	158 26.1	447 73.9
3年	515 100.0	119 23.1	396 76.9
4年	406 100.0	78 19.2	328 80.8
5年(歯・薬学部生のみ)	29 100.0	6 20.7	23 79.3
6年(歯・薬学部生のみ)	21 100.0	2 9.5	19 90.5
キャンパス			
日進キャンパス	1761 100.0	482 27.4	1279 72.6
名城公園キャンパス	689 100.0	151 21.9	538 78.1
楠元キャンパス	382 100.0	105 27.5	277 72.5

問 46. どのような形態の留学に興味がありますか。

(上段は回答者数、下段は%)

学部・学科	調査数	1 本学主催の夏季プログラム	2 本学プログラム以外の正規留学(単位取得を目的)	3 本学プログラム以外の語学留学	4 ワーキングホリデー	5 海外インターンシップ	6 国際ボランティア	7 その他	8 興味がない
全体	2832 100.0	446 15.7	253 8.9	192 6.8	272 9.6	226 8.0	252 8.9	104 3.7	1853 65.4
文学部 宗教文化学科	144 100.0	17 11.8	6 4.2	2 1.4	4 2.8	4 2.8	5 3.5	2 1.4	113 78.5
文学部 歴史学科	266 100.0	27 10.2	13 4.9	9 3.4	9 3.4	12 4.5	21 7.9	9 3.4	205 77.1
文学部 英語英米文化学科	224 100.0	50 22.3	57 25.4	35 15.6	55 24.6	39 17.4	33 14.7	12 5.4	77 34.4
文学部 日本文化学科	179 100.0	14 7.8	9 5.0	7 3.9	9 5.0	10 5.6	9 5.0	2 1.1	143 79.9
文学部 グローバル英語学科	136 100.0	56 41.2	42 30.9	24 17.6	37 27.2	24 17.6	33 24.3	7 5.1	29 21.3
心理学部(心身科学部) 心理学科	208 100.0	34 16.3	13 6.3	12 5.8	16 7.7	16 7.7	29 13.9	4 1.9	143 68.8
健康科学部(心身科学部) 健康科学科	181 100.0	24 13.3	6 3.3	10 5.5	20 11.0	14 7.7	16 8.8	7 3.9	118 65.2
健康科学部(心身科学部) 健康栄養学科	119 100.0	14 11.8	7 5.9	3 2.5	8 6.7	13 10.9	7 5.9	3 2.5	85 71.4
総合政策学部 総合政策学科	304 100.0	35 11.5	19 6.3	9 3.0	23 7.6	19 6.3	29 9.5	11 3.6	222 73.0
商学部 商学科	277 100.0	44 15.9	16 5.8	23 8.3	23 8.3	14 5.1	10 3.6	8 2.9	197 71.1
経営学部 経営学科	123 100.0	29 23.6	14 11.4	14 11.4	17 13.8	10 8.1	5 4.1	6 4.9	75 61.0
経済学部 経済学科	113 100.0	13 11.5	10 8.8	5 4.4	5 4.4	5 4.4	4 3.5	2 1.8	84 74.3
法学部 法律学科	117 100.0	19 16.2	6 5.1	5 4.3	10 8.5	8 6.8	9 7.7	1 0.9	81 69.2
法学部 現代社会法学科	59 100.0	12 20.3	8 13.6	4 6.8	6 10.2	6 10.2	9 15.3	0 0.0	38 64.4
薬学部 医療薬学科	297 100.0	46 15.5	23 7.7	24 8.1	26 8.8	28 9.4	24 8.1	20 6.7	186 62.6
歯学部 歯学科	85 100.0	12 14.1	4 4.7	6 7.1	2 2.4	4 4.7	9 10.6	10 11.8	57 67.1
性別									
男	1400 100.0	177 12.6	103 7.4	89 6.4	123 8.8	98 7.0	114 8.1	57 4.1	975 69.6
女	1378 100.0	260 18.9	145 10.5	98 7.1	147 10.7	124 9.0	136 9.9	41 3.0	843 61.2
回答しない	54 100.0	9 16.7	5 9.3	5 9.3	2 3.7	4 7.4	2 3.7	6 11.1	35 64.8
学年									
1年	1256 100.0	218 17.4	134 10.7	90 7.2	89 7.1	101 8.0	105 8.4	43 3.4	807 64.3
2年	605 100.0	92 15.2	60 9.9	43 7.1	58 9.6	56 9.3	62 10.2	32 5.3	386 63.8
3年	515 100.0	80 15.5	30 5.8	38 7.4	64 12.4	36 7.0	43 8.3	17 3.3	345 67.0
4年	406 100.0	51 12.6	23 5.7	18 4.4	56 13.8	27 6.7	38 9.4	11 2.7	277 68.2
5年(歯・薬学部生のみ)	29 100.0	2 6.9	3 10.3	3 10.3	4 13.8	5 17.2	4 13.8	1 3.4	21 72.4
6年(歯・薬学部生のみ)	21 100.0	3 14.3	3 14.3	0 0.0	1 4.8	1 4.8	0 0.0	0 0.0	17 81.0
キャンパス									
日進キャンパス	1761 100.0	271 15.4	172 9.8	111 6.3	183 10.4	151 8.6	182 10.3	57 3.2	1135 64.5
名城公園キャンパス	689 100.0	117 17.0	54 7.8	51 7.4	61 8.9	43 6.2	37 5.4	17 2.5	475 68.9
楠元キャンパス	382 100.0	58 15.2	27 7.1	30 7.9	28 7.3	32 8.4	33 8.6	30 7.9	243 63.6

問 47. クラブ・サークル活動の満足度をお答えください。

(上段は回答者数、下段は%)

学部・学科	調査数	1 満足	2 ふつう	3 不満	4 ない クラブ・サークル活動に参加していない
全体	2832 100.0	727 25.7	632 22.3	84 3.0	1389 49.0
文学部 宗教文化学科	144 100.0	49 34.0	29 20.1	7 4.9	59 41.0
文学部 歴史学科	266 100.0	70 26.3	63 23.7	7 2.6	126 47.4
文学部 英語英米文化学科	224 100.0	52 23.2	35 15.6	4 1.8	133 59.4
文学部 日本文化学科	179 100.0	51 28.5	33 18.4	7 3.9	88 49.2
文学部 グローバル英語学科	136 100.0	36 26.5	19 14.0	1 0.7	80 58.8
心理学部 (心身科学部) 心理学科	208 100.0	62 29.8	54 26.0	6 2.9	86 41.3
健康科学部 (心身科学部) 健康科学科	181 100.0	61 33.7	56 30.9	3 1.7	61 33.7
健康科学部 (心身科学部) 健康栄養学科	119 100.0	22 18.5	14 11.8	2 1.7	81 68.1
総合政策学部 総合政策学科	304 100.0	85 28.0	77 25.3	13 4.3	129 42.4
商学部 商学科	277 100.0	52 18.8	50 18.1	13 4.7	162 58.5
経営学部 経営学科	123 100.0	31 25.2	23 18.7	2 1.6	67 54.5
経済学部 経済学科	113 100.0	17 15.0	26 23.0	7 6.2	63 55.8
法学部 法律学科	117 100.0	13 11.1	23 19.7	1 0.9	80 68.4
法学部 現代社会法学科	59 100.0	18 30.5	11 18.6	2 3.4	28 47.5
薬学部 医療薬学科	297 100.0	78 26.3	89 30.0	7 2.4	123 41.4
歯学部 歯学科	85 100.0	30 35.3	30 35.3	2 2.4	23 27.1
性別					
男	1400 100.0	399 28.5	295 21.1	48 3.4	658 47.0
女	1378 100.0	320 23.2	329 23.9	36 2.6	693 50.3
回答しない	54 100.0	8 14.8	8 14.8	0 0.0	38 70.4
学年					
1年	1256 100.0	389 31.0	359 28.6	33 2.6	475 37.8
2年	605 100.0	162 26.8	119 19.7	18 3.0	306 50.6
3年	515 100.0	92 17.9	91 17.7	27 5.2	305 59.2
4年	406 100.0	76 18.7	58 14.3	5 1.2	267 65.8
5年(歯・薬学部生のみ)	29 100.0	4 13.8	3 10.3	1 3.4	21 72.4
6年(歯・薬学部生のみ)	21 100.0	4 19.0	2 9.5	0 0.0	15 71.4
キャンパス					
日進キャンパス	1761 100.0	488 27.7	380 21.6	50 2.8	843 47.9
名城公園キャンパス	689 100.0	131 19.0	133 19.3	25 3.6	400 58.1
楠元キャンパス	382 100.0	108 28.3	119 31.2	9 2.4	146 38.2

問 48. 本学独自の奨学金制度における満足度をお答えください。（上段は回答者数、下段は%）

学部・学科	調査数	1 満足	2 ふつう	3 不満	4 奨学金を利用していない	5 本学の奨学金制度を知らない
全体	2832 100.0	276 9.7	658 23.2	111 3.9	1351 47.7	436 15.4
文学部 宗教文化学科	144 100.0	18 12.5	30 20.8	1 0.7	73 50.7	22 15.3
文学部 歴史学科	266 100.0	31 11.7	58 21.8	16 6.0	127 47.7	34 12.8
文学部 英語英米文化学科	224 100.0	35 15.6	60 26.8	11 4.9	91 40.6	27 12.1
文学部 日本文化学科	179 100.0	15 8.4	40 22.3	10 5.6	82 45.8	32 17.9
文学部 グローバル英語学科	136 100.0	17 12.5	39 28.7	4 2.9	57 41.9	19 14.0
心理学部（心身科学部）心理学科	208 100.0	28 13.5	50 24.0	7 3.4	94 45.2	29 13.9
健康科学部（心身科学部）健康科学科	181 100.0	18 9.9	48 26.5	5 2.8	81 44.8	29 16.0
健康科学部（心身科学部）健康栄養学科	119 100.0	11 9.2	28 23.5	5 4.2	65 54.6	10 8.4
総合政策学部 総合政策学科	304 100.0	29 9.5	73 24.0	11 3.6	153 50.3	38 12.5
商学部 商学科	277 100.0	22 7.9	57 20.6	8 2.9	130 46.9	60 21.7
経営学部 経営学科	123 100.0	9 7.3	30 24.4	2 1.6	61 49.6	21 17.1
経済学部 経済学科	113 100.0	11 9.7	30 26.5	2 1.8	49 43.4	21 18.6
法学部 法律学科	117 100.0	8 6.8	13 11.1	4 3.4	67 57.3	25 21.4
法学部 現代社会法学科	59 100.0	7 11.9	14 23.7	0 0.0	28 47.5	10 16.9
薬学部 医療薬学科	297 100.0	11 3.7	75 25.3	17 5.7	151 50.8	43 14.5
歯学部 歯学科	85 100.0	6 7.1	13 15.3	8 9.4	42 49.4	16 18.8
性別						
男	1400 100.0	150 10.7	324 23.1	47 3.4	643 45.9	236 16.9
女	1378 100.0	116 8.4	327 23.7	59 4.3	686 49.8	190 13.8
回答しない	54 100.0	10 18.5	7 13.0	5 9.3	22 40.7	10 18.5
学年						
1年	1256 100.0	136 10.8	343 27.3	41 3.3	577 45.9	159 12.7
2年	605 100.0	50 8.3	133 22.0	28 4.6	302 49.9	92 15.2
3年	515 100.0	48 9.3	99 19.2	30 5.8	235 45.6	103 20.0
4年	406 100.0	41 10.1	78 19.2	9 2.2	206 50.7	72 17.7
5年(歯・薬学部生のみ)	29 100.0	0 0.0	4 13.8	2 6.9	14 48.3	9 31.0
6年(歯・薬学部生のみ)	21 100.0	1 4.8	1 4.8	1 4.8	17 81.0	1 4.8
キャンパス						
日進キャンパス	1761 100.0	202 11.5	426 24.2	70 4.0	823 46.7	240 13.6
名城公園キャンパス	689 100.0	57 8.3	144 20.9	16 2.3	335 48.6	137 19.9
楠元キャンパス	382 100.0	17 4.5	88 23.0	25 6.5	193 50.5	59 15.4

問 49. 学生相談、健康管理支援についての満足度をお答えください。(上段は回答者数、下段は%)

学部・学科		1	2	3
	調査数	満足	ふつう	不満
全体	2832 100.0	510 18.0	2244 79.2	78 2.8
文学部 宗教文化学科	144 100.0	33 22.9	106 73.6	5 3.5
文学部 歴史学科	266 100.0	54 20.3	204 76.7	8 3.0
文学部 英語英米文化学科	224 100.0	48 21.4	165 73.7	11 4.9
文学部 日本文化学科	179 100.0	24 13.4	148 82.7	7 3.9
文学部 グローバル英語学科	136 100.0	28 20.6	105 77.2	3 2.2
心理学部 (心身科学部) 心理学科	208 100.0	31 14.9	171 82.2	6 2.9
健康科学部 (心身科学部) 健康科学科	181 100.0	32 17.7	145 80.1	4 2.2
健康科学部 (心身科学部) 健康栄養学科	119 100.0	17 14.3	102 85.7	0 0.0
総合政策学部 総合政策学科	304 100.0	59 19.4	237 78.0	8 2.6
商学部 商学科	277 100.0	50 18.1	224 80.9	3 1.1
経営学部 経営学科	123 100.0	28 22.8	93 75.6	2 1.6
経済学部 経済学科	113 100.0	22 19.5	90 79.6	1 0.9
法学部 法律学科	117 100.0	19 16.2	97 82.9	1 0.9
法学部 現代社会法学科	59 100.0	15 25.4	44 74.6	0 0.0
薬学部 医療薬学科	297 100.0	35 11.8	249 83.8	13 4.4
歯学部 歯学科	85 100.0	15 17.6	64 75.3	6 7.1
性別				
男	1400 100.0	289 20.6	1073 76.6	38 2.7
女	1378 100.0	216 15.7	1124 81.6	38 2.8
回答しない	54 100.0	5 9.3	47 87.0	2 3.7
学年				
1年	1256 100.0	237 18.9	1000 79.6	19 1.5
2年	605 100.0	106 17.5	474 78.3	25 4.1
3年	515 100.0	89 17.3	412 80.0	14 2.7
4年	406 100.0	69 17.0	325 80.0	12 3.0
5年(歯・薬学部生のみ)	29 100.0	6 20.7	19 65.5	4 13.8
6年(歯・薬学部生のみ)	21 100.0	3 14.3	14 66.7	4 19.0
キャンパス				
日進キャンパス	1761 100.0	326 18.5	1383 78.5	52 3.0
名城公園キャンパス	689 100.0	134 19.4	548 79.5	7 1.0
楠元キャンパス	382 100.0	50 13.1	313 81.9	19 5.0

問 50. 学生生活の満足度をお答えください。

(上段は回答者数、下段は%)

学部・学科	調査数	1 満足	2 ふつう	3 不満
全体	2832 100.0	1276 45.1	1435 50.7	121 4.3
文学部 宗教文化学科	144 100.0	67 46.5	70 48.6	7 4.9
文学部 歴史学科	266 100.0	112 42.1	140 52.6	14 5.3
文学部 英語英米文化学科	224 100.0	106 47.3	106 47.3	12 5.4
文学部 日本文化学科	179 100.0	75 41.9	97 54.2	7 3.9
文学部 グローバル英語学科	136 100.0	63 46.3	64 47.1	9 6.6
心理学部 (心身科学部) 心理学科	208 100.0	95 45.7	108 51.9	5 2.4
健康科学部 (心身科学部) 健康科学科	181 100.0	89 49.2	86 47.5	6 3.3
健康科学部 (心身科学部) 健康栄養学科	119 100.0	41 34.5	75 63.0	3 2.5
総合政策学部 総合政策学科	304 100.0	144 47.4	150 49.3	10 3.3
商学部 商学科	277 100.0	134 48.4	132 47.7	11 4.0
経営学部 経営学科	123 100.0	59 48.0	57 46.3	7 5.7
経済学部 経済学科	113 100.0	38 33.6	71 62.8	4 3.5
法学部 法律学科	117 100.0	46 39.3	68 58.1	3 2.6
法学部 現代社会法学科	59 100.0	35 59.3	23 39.0	1 1.7
薬学部 医療薬学科	297 100.0	129 43.4	155 52.2	13 4.4
歯学部 歯学科	85 100.0	43 50.6	33 38.8	9 10.6
性別				
男	1400 100.0	655 46.8	684 48.9	61 4.4
女	1378 100.0	603 43.8	720 52.2	55 4.0
回答しない	54 100.0	18 33.3	31 57.4	5 9.3
学年				
1年	1256 100.0	574 45.7	639 50.9	43 3.4
2年	605 100.0	269 44.5	304 50.2	32 5.3
3年	515 100.0	209 40.6	274 53.2	32 6.2
4年	406 100.0	208 51.2	190 46.8	8 2.0
5年(歯・薬学部生のみ)	29 100.0	10 34.5	16 55.2	3 10.3
6年(歯・薬学部生のみ)	21 100.0	6 28.6	12 57.1	3 14.3
キャンパス				
日進キャンパス	1761 100.0	792 45.0	896 50.9	73 4.1
名城公園キャンパス	689 100.0	312 45.3	351 50.9	26 3.8
楠元キャンパス	382 100.0	172 45.0	188 49.2	22 5.8

■ 学生委員（順不同）

田中 淳子	（学生部）
松下 憲一	（文学部）
柴田 篤志	（文学部）
早瀬 須美子	（健康科学部）
外ノ池 隆史	（健康科学部）
八田 純子	（心理学部）
谷 伊織	（心理学部）
小城 拓理	（総合政策学部）
村田 尚生	（総合政策学部）
李 素熙	（商学部）
岡野 純司	（商学部）
平賀 正剛	（経営学部）
阿知和 勇人	（経営学部）
水野 伸昭	（経済学部）
藤川 清史	（経済学部）
栗田 直樹	（法学部）
林 昌宏	（法学部）
北田 豊治	（教養部）
境田 雅章	（教養部）
宮澤 健	（歯学部）
林 達秀	（歯学部）
鍋倉 智裕	（薬学部）
伊藤 佐生智	（薬学部）
大澤 功	（保健センター）
丸山 和佳子	（学生支援センター）